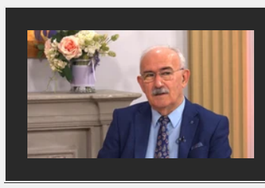
Doktor Nenadić tvrdi da ovo UNIŠTAVA JETRU I GOMILA SALO:...
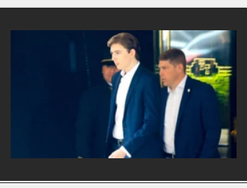
Po fakultetu se širi NEZGODAN TRAČ o sinu Donalda i Melanije Tramp i...
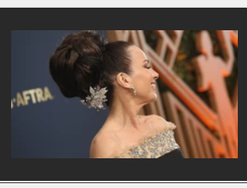
SILOVALI SU JE PRED VEZANIM MUŽEM: Zbog traume dobila RA...

Ad

Žena (46) dovezena u Urgentni sa ranom od metka u nozi: Policiji ispričala STRAŠNU PRIČU, hitno naložena istraga

- Ranjena se nalazi van životne opasnosti i slučaj je prijavljen tužilaštvu
- Nadležni organi istražuju slučaj i razgovaraće sa suprugom

Blic 13. oktobar 2025. • 14:53 Komentara 4

Slušaj vest 0:00 / 0:00

Žena Ž. N. (46) je primljena rano jutros u Hitnu pomoć u Beogradu sa ranom od vatrenog oružja.

Hitna pomoć

Prema nezvaničnim informacijama, žena je pogođena hicima iz pištolja u nogu.

Kako saznajemo, ranjena žena Ž.N. je policiji rekla je samu sebe upucala nakon svađe sa suprugom.

Ova informacija se proverava i sa njenim partnerom biće obavljen razgovor.

Prema poslednjim informacijama, ranjena se nalazi van životne opasnosti.

Prema njenim rečima, svemu je prethodila svađa supružnika.

O slučaju je obavešteno nadležno tužilaštvo.

(Telegraf.rs)

Doktor Nenadić tvrdi da ovo UNIŠTAVA...
Po fakultetu se širi NEZGODAN TRAČ o sinu...

Pridružite se
Saznajte sve o najvažnijim vestima i događajima, pridružite se našoj Viber i WhatsApp zajednici ili čitajte na Google News.
Blic Viber Blic WhatsApp Newsletter Google News

#ranjena žena #urgentni centar

Ad

Ad

SPORTAL

"Žao mi je Sferopulosa..." 0
ZVEZDA ŽESTOKO DESETKOVANA pred Žalgiris: S ovim timom Obradović napada Litvance 0
SLAVNI ŠPANAC OPCIJA DA PREUZME ZVEZDU?! Čuveni Hrvat doveo Elšnika na Marakanu, sad može i trenera 0
Zinedin Zidan potvrdio VELIKI POVRATAK: Drugu želju nemam! 0

Vaše ime

Napišite vaš komentar ovde

Vaš komentar biće objavljen odmah, ukoliko poštujete
Pravila komentarisanja i uslove korišćenja sajta

Pošaljite komentar

Prikaži sve komentare

Izdvajamo za vas

KREMLJ POKRENUO UDAR IZ SENKE na imena poznata...

"ON JE ZLOTVOR SRPSKOG FUDBALA!" Rade Bogdanović opl...

SILOVALI SU JE PRED VEZANIM MUŽEM: Zbog traume dobila...

VIŠE SA WEBA

Ko je žena koju je Tramp toliko hvalio tokom govora u Izraelu...

Prva poruka Alona Ohela nakon 2 godine horora u...

Vodič za putovanje u zemlje EU: EES počeo sa radom,...

Ad

POVEZANE VESTI

UMRO MUŠKARAC KOJI JE PRONAĐEN UPUCAN NA...
HRONIKA 1

MUŠKARAC (30) UPUCAN U BEOGRADU Obračun u u...
HRONIKA 2

UŽAS U SVRLJIGU Pronađen mladić sa prostrelnom ranom na glavi ...
HRONIKA 2

NAJNOVIJE IZ RUBRIKE HRONIKA

VELEOBRT u zdravstvenom stanju Mihaela Šumahera!
0

SVI SUKOBI PIKSIJA SA IGRAČIMA! Od SMS-a do BRUTALNE PALJBE sa Radonjićem!
0

"On je zlotvor srpskog fudbala!" Rade Bogdanović opleo posle Albanije i otkrio zašto nije u fudbalu: Udario me pesnicom dv...
0

Ad

ŽENA

Bez dizanja testa i čekanja: Napravite brze jogurt uštipke - zamesite, razvaljate i ispržite
0

Kolegijum Višeg javnog tužilaštva u Beogradu podržao kandidaturu tužioca Nikole Uskokovića za izbor...

HRONIKA pre 21 min • 0

I ODBRANA I TUŽILAŠTVO TRAŽE UKIDANJE PRESUDE Dijana Hrkalović tvrdi da je presuda zasnovana na...

HRONIKA pre 27 min • 1

PRETIO ŠURAKU DA ĆE GA UBITI Haos u Barajevu: Seo u auto, pa se NAMERNO zakucao u njegovo vozilo

HRONIKA pre 1 sat • 0

SKORO 9 MILIONA STAVILI U "DŽEP"! Veliko hapšenje zbog pranja para: Otkriveni svi detalji milionske prevare

HRONIKA pre 1 sat • 24

TEŠKA NESREĆA KOD BAČKE PALANKE Auto sleteo sa puta u kanal, prevrnuo se! (VIDEO)

HRONIKA pre 2 sata • 0

"OVDE VEPAR, DRUŽE" Velja Nevolja i Marko Mesar u jednom danu ubili najmanje dve osobe, a njihova ekipa još jednu: "Ovaj dan ćemo SLAVITI KAO NOV...

HRONIKA pre 2 sata • 8

ZEMUNAC POKOSIO ŽENU NA ULICI Vozio pijan "pežoa" u Kraljevu, pa je oborio: Žrtva zadobila teške povrede

HRONIKA pre 3 sata • 8

BRUTALAN NAPAD U BEOGRADU Mladić (23) pretučen ispred kluba, napadači pobegli automobilom

HRONIKA pre 3 sata • 4

NAĐENO TELO MARKA IZ KURŠUMLIJSKE RAČE Četiri dana se tragalo za njim, brat otkrio potresne detalje

HRONIKA pre 4 sata • 2

NADROGIRAO SE KOKTELOM DROGA, PA SEO U AUTO! Ulcinjska policija zaustavila mladića (25), pa otkrila da je vozio sa PET VRSTA droga u sebi!

HRONIKA pre 4 sata • 0

Kako najbrže OLJUŠTITI MANDARINE: Zaboravite na uobičajen način, dva...

0

U jesenjim danima pomozite SOBNIM BILJKAMA: Evo čime da ih zalivate i kako da...

0

Kažu da je OVAJ ZAČIN najbolji prirodni lek za KRVNI PRITISAK: Recept travara Jove...

0

Stjuardesama je ovaj KOLAČ strogo zabranjen! Jednostavna i sočna poslastica pravi se za...

0

Puls online

TRANSRODNA OSOBA (21) UHAPŠENA ZBOG SUMNJE DA JE UCENJIVALA VUJADINA...

0

"KEBA MI JE ZABRANIO DA KOMENTARIŠEM SOFIJU" DARA...

0

VERILA SE MELINA DŽINOVIĆ! Harisova bivša žena rekla "da" bogatom...

0

"SRCE IPAK NIJE IZDRŽALO" KALIOPI SE NAČISTO SLOMIL...

0

KOMŠIJE MELINE DŽINOVIĆ OTKRILE DETALJE ŽIVOTA SA VERENIKOM U...

0

HALID BEŠLIĆ JE OVOG PEVAČA VIDEO KAO SVOG NASLEDNIKA:...

0

INFO NAJNOVIJE | SPORTAL NAJNOVIJE

15:54 Veća od površine Francuske! Kinezi "iznad oblaka" grade solarnu farmu kakvu svet nije video

15:51 BURAN ŽIVOT VUJADINA SAVIĆA Od prevare u braku do prijave transrodne osobe za UCENU...

15:50 DVE CENTRALNE OPŠTINE U BEOGRADU OSTAJU BEZ VODE U

jednoj isključenja traju skoro ČITAV...

Sve najnovije vesti →

Pretraži Blic...

KATEGORIJE

- Najnovije vesti
- Svet
- Crna Hronika
- Politika
- Ukrajina
- Beograd
- Srbija
- Zabava
- Biznis
- Vremenska prognoza
- Slobodno vreme
- Društvo
- Kultura

RINGIER SERBIA

- Sportal
- Blic Žena
- Nekretnine
- Puls Online
- Ana.rs
- Moj Auto
- Srpskainfo
- Bosnainfo
- Blic Zdravlje

BLIC TV

- Emisijie
- Program
- Gde gledati

"Ringier Serbia" d.o.o.
Kosovska 10, Beograd

+381 11 333 4 555
+381 11 333 4 556

redakcija@blic.rs
redakcija_blic@ringier.rs

Mobilna verzija sajta

O nama | Marketing | Impressum | Pravila i uslovi korišćenja | Uređivačka politika

1996 - 2025 © - Ringier Serbia d.o.o