TOP PREPORUKE

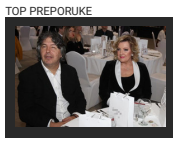
Dečka Snežane Đurišić svi znate, ali malo ko zna da je on BRAT OVE POZNATE VODITELJKE! (FOTO)

Retko ko zna da je OVA POZNATA GLUMICA PRVA LJUBAV ZDRAVKA ČOLIĆA: Ludo su se

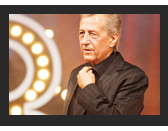
BIĆETE U ČUDU: Miroslav Ilić je završio OVAJ fakultet!

Zaplena lozničke policije: Prilikom rutinske kontrole u automobilu pronašli dve RUČNE BOMBE

Novosti · 10.10.2020. 22:24 · Ostavite PRVI komentar Like 0 Share Твитуј

FOTO: DUŠAN MILENKOVIĆ / RAS SRBIJA

KLIKNITE I SLUŠAJTE VEST

Interventna patrola lozničke policije, u kojoj su bili policajci A. Z, N. M. i P. D. je po podne, prilikom redovne kontrole, u Jadranskoj Lešnici, kod Loznice, u vozilu šidskih registarskih oznaka, pronašli su dve ručne bombe M-52.

ADVERTISING

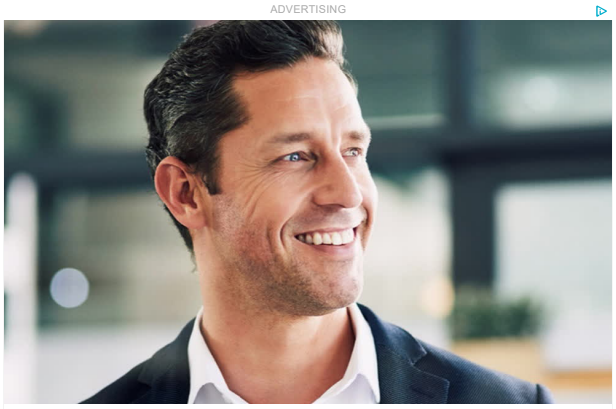
#1 by the Financial Times since 2015
IESE Business School - Sponsored
Discover More

Ads by Teads

Bombe su bile sakrivene ispod suvozačevog sedišta, što su policajci, vrlo brzo otkrili. Priveden je osumnjičeni, koji je bio za volanom automobila šidskih registarskih tablica, inače meštanin Jadranske Lešnice, pišu "Novosti".

PROČITAJTE JOŠ...

- "ZNAM DA JE NEMOGUĆA MISIJA, ALI PODELITE OVO..." Mladi pomorac iz Crne Gore NESTAO U INDIJI, poruke prijatelja preplavile mreže
- NA PORODIČNOM IMANJU UZGAJALA INDIJSKU KONOPLJU Policija u Kragujevcu zaplenila više od 30 kilograma droge
- "NIJE HTEO DA SE OPET NAĐE IZA REŠETAKA" Komšije otkrile šta se dešavalo u stanu Nišlije koji je SKOČIO KROZ PROZOR kad je čuo policiju

Istragu će voditi Više javno tužilaštvo u Šapcu, koje, sa policijom, treba, pored ostalog, da istraži kakve je namere osumnjičeni imao sa bombama, dobro skrivenim, ali ne toliko da nadmudri vešte čuvare javnog reda i mira.

Ostavite PRVI komentar

RUČNE BOMBE AUTOMOBIL POLICIJA ZAPLENA

Slobodno vreme

NAJNEOBIČNIJA SAOBRAĆAJNA NESREĆA u Loznici Ljudi se hvataju za glavu i postavljaju isto pitanje: "Ko je ovde KRIV?!"

NEVIĐENA SNAGA VODE: Jezero krenulo da USISAVA sve oko sebe (VIDEO)

Ostavite PRVI komentar

Komentari su POTPUNO ANONIMNI, a registracija nije potrebna.

Ostavite komentar

Video

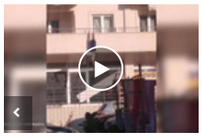

"VIDI, ŠVALERA" Mladić iz Užica snimljen kako beži iz stana u Budvi na takav način da je "zapalio" internet

Svadba u Srbiji koja nije za svakog: Pevačica je ZAVUKLA RUKU u suknju, a onda IZVUKLA PIŠTOLJ i krenulo je ludilo

LJUBAVNIK OVE ŽENE počeo je da beži preko terase SAMO U GAĆAMA, a kad vidite ŠTA JE URADIO RAZJARENI MUŽ ostaćete u NEVERICI (VIDEO)

PREPORUKA ZA VAS: by Aklamator

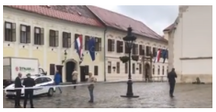

DRAMA U ZAGREBU SE NASTAVILA! Nakon pucnjave ispred Vlade, napadač

Šta čeka Đokovića posle poraza u finalu Rolan Garosa od Nadala?

POTPUNO DRUGAČIJA OD DRUGIH: Krstičićeva supruga PRIRODNOM LEPOTOM obara

NEMA RAZGOVORA U ZATVORU: Lukašenko pružio ruku pomirenja opoziciji, ali

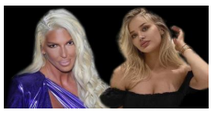

Karleuša obukla haljinu Sofije Milošević i izgrmela! Sandale su 800 evra, a cena kreacije:

UPUCAN POLICAJAC ISPRED VLADE U ZAGREBU! Drama na Markovom trgu, napadač

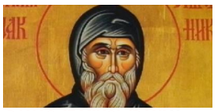

DANAS JE MIHOLJDAN! Na ovaj praznik jednu stvar MORATE URADITI, a ovo NE

Detalji nesreće u Prnjavoru, u kojoj je poginula devojčica (13): Vozač nije znao gde se

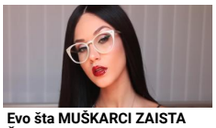

Evo šta MUŠKARCI ZAISTA ŽELE - 10 stvari koje bi svaka žena trebalo da zna!

PREPORUKA ZA VAS: by Aklamator

PORUKA NA INSTAGRAMU: Anastasija Ražnatović se od Bore Drljače oprostila

Svetac je živeo 109 godina, zaštitinik je bolesnih, a na ovaj dan nikako ne treba da

Mirjana Karanović (63) bez stida pokazala telo u AKCIJI: Glumica zgranula prizorom!

(VIDEO) Bivša vojvotkinja žrtva TROLOVANJA: "Mene su NAJVIŠE MRZELI u prošloj

Otkriveno ko je i zaštao napao našu Oliveru

Fantastične domaće krofne, eksplozija ukusa

DANICA GRUJIČIĆ APELUJE: Uradite ovo čim osetite simptome korone! Ja sam

GRADSKA GERILA "TRESE" FRANCUSKU: Filmski napad na policijsku stanicu u

Sneg u Srbiji

Web preporuke

Vuk je snimio spot sa Džej Lo i za Noizz priča o tome kako je raditi sa divom

Tiodorović ima savet kako da proslavimo slave i nismo sigurni može li on ikako da

SLOMLJENO SRCE... Cecina kćerka se potresnim rečima oprostila od preminulog

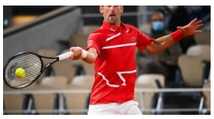

POSLE PORAZA U PARIZU: Novak se odlučio na jednu veliku promenu

Tačan TERMIN POROĐAJA je teško izračunati: Ova 3 načina vam mogu pomoći!

Đoković o šansama da sustigne Federera i Nadala po broju GS titula: "Da

NADAL SE SKROZ ZBUNIO NA POMEN ĐOKOVIĆA: "Ko je to rekao? Novak?" Nije

Raskošna pita sa piletinom, pršutom, kukurzom i pire krompirom

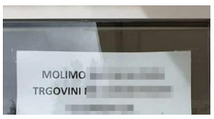

PUN POGODAK! Poruka na prodavnici hit na Fejsbuku - ovo treba izlepiti po celoj

Preporučuje ContentExchange

Miloš je sinoć pobedio u "Slagalici" i to na spektakularan način: DOMINACIJA ZA 12 SEKUNDI

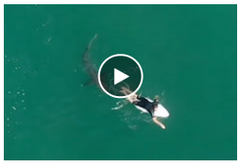

HOROR SCENA SNIMLJENA DRONOM: Velika bela ajkula krenula ka surferu, koji je bezbrižno plutao na dasci (VIDEO)

Žena

Ova Hrvatica UZDRMALA JE REGION UŽASNOM ISPOVEŠĆU: Sa 13 je probala KOKAIN, a sa 16 POČELA DA PRODAJE SVOJE

Ovo će biti 3 NAJMODERNIJA MODELA JAKNI ove sezone: Evo šta će nas grejati u hladnim danima – IZGLEDAJU SUPER

Povezane vesti

DRAMA KOD NOVE VAROŠI Putnički autobus udario u stenu, zaustavio se na samoj ivici provalije

PREPREČIO SE ŠLEPER KOD KATUNA Posle sedam sati normalizovan saobraćaj na auto-

921

KOMBI IZ VRŠCA KRENUO U NEMAČKU PA SE PREVRNUO KOD FEKETIĆA Poginula putnica,

KRILI IH MEĐU DŽAKOVIMA VEŠTAČKOG ĐUBRIVA Otkriven kamion sa 14 migranata na Preševu

Hronika - Najčitanije

Par sati nakon HAPŠENJA KONTIĆA, sadiste iz Novog Sada, ZAPALJEN AUTO jednog od vlasnika kladionice

Hronika · 11:32

"NJEGOV PRERANI ODLAZAK ĆE SE TEK OSETITI" Mladi fudbaler iz Pančeva poginuo u jezivoj nesreći, prijatelji iz

833 · Hronika · 16:17

"BIO JE ŠKOLARAC, VEĆ JE POMAGAO OCU U FIRMI" Selo Hajdukovo posle jezive smrti dečaka (12) i dalje u šoku zbog tragedija

Selo Hajdukovo nadomak Subotice, danas žali za mališanom koji je juče

1011 · Hronika · 16:37

EVO KAKO JE UHAPŠEN SADISTA IZ NOVOG SADA Ivan Kontić bespomoćno leži sa lisicama na leđima u iznajmljenom stanu (FOTO)

Crnogorska policija saopštila je da je danas popodne u Podgorici uhapšen I.K.

528 · Hronika · 19:08

Komšije o smrti dečaka (12) u selu Hajdukovo: Trenuci su bili u pitanju, NIJE IMAO SNAGE DA POZOVE mamu i tatu u pomoć

Još se ne zna tačan uzrok tragedije u Hajdukovu kod Subotice, u kojoj je život

235 · Hronika · 12:55

"HOĆEMO DA SE KONTIĆU SUDI U SRBIJI" Stefanović: Sada se odlučuje o određivanju pritvora

Ivan Kontić (30), koji je uhapšen u Podgorici za pokušaj ubistva mladića u

Hronika · 10:13

"PUCANJ! TOPLINA SE ŠIRI MOJIM TELOM... PUCANJ!" U Marinu (30) dečko je ispalio četiri metka, pa se ubio. Njoj sada treba NAŠA POMOĆ

"Pucanj. Ništa nije rekao, samo je ušao unutra izvadio pištolj. I onda: pucanj!

2627 · Hronika · 07:48

"OKLIZNUO SE I UPAO U RUPU" Svedoci ispričali kako je došlo do tragedije u centru Beograda u kojoj je poginuo Aleksandar (28), njegove kolege u suzama (FOTO)

195 · Hronika · 14:20

"REKLI SU NAM DA IMA POVREDU NA GLAVI" Roditelji Milice Grbić za "Blic": Nalazi se NA INTENZIVNOJ NEZI I U

2083 · Hronika · 16:14

PORODICI JOŠ NE DAJU DA JE VIDI Otkriveno u kakvom je zaista stanju sada Milica Grbić iz Batajnice čiji je nestanak

421 · Hronika · 14:26

Vozač iz Srbije ODBIO ALKOTEST kod Modriče, policija ga UHAPSILA

Policija u Modriči uhapsila je lice N. L. iz Srbije, vozača koji je odbio da se

Hronika · 10:52

ŽENA SE ZAKUCALA KOLIMA U BANDERU Čak četiri udesa ovog prepodneva u Obrenovcu

U Ulici Miloša Obrenovića u Obrenovcu, došlo je saobraćajne nezgode u kojoj

Beograd · 12:15

HOROR NA BANJICI Muškarac se upucao u automobilu ispred kasarne

Na Banjici, oko 20 sati, upucao se nepoznati muškarac. On se u tom trenutku

9 MILIONA LJUDI S NEVERICOM gleda snimak OVE FITNES INSTRUKTORKE: Sve izgleda sasvim uobičajeno, dok joj ne

Manje od 100 GRAMA OVOG PLODA na dan zadovoljava UNOS VLAKANA: Prepun je VITAMINA C, MAGNEZIJUMA i dobrih masti, a

PREPORUKA ZA VAS: by Aklamator

Fantastične domaće krofne, eksplozija ukusa

Sneg u Srbiji

ISTORIJSKA DRAMA O LjUBAVI I RATU: "Jugoslovenka" posle

Raspored potpisivanja knjiga domaćih autora!

Upucan policajac, helikopteri nadleću grad, na ulicama

KORONA OKOVALA INTER! Još jedan igrač zaražen Kovidom!

Najčitanije SADA

1. MOGUĆE JE OPET I VANREDNO STANJE! Dr Kon: Tu postoje pravne dileme, u novembru
2. NOVI USLOVI ZA PENZIJU U 2021. Muškarce čeka jedna promena, ali za žene je
3. BORA DRLJAČA SE BORIO DO POSLEDNJEG DAHA, NJEGOV SIN KROZ
4. SRBIJA U GALOPU KA PIKU TREĆEG TALASA Korona brojke sve više liče na one iz jula kada
5. Par sati nakon HAPŠENJA KONTIĆA, sadiste iz Novog Sada, ZAPALJEN AUTO

NEKRETNINE.RS
JEDINI PUT DO VAŠEG NOVOG STANA

Novogradnja sa najlepšim pogledom na...
Zlatibor
30-65m2 1.300/m2 €

Moderni stanovi za vas
Banjica
29-135m2

ZELENA AVENIJA - stambeno-poslovni...
Zemun
39 - 138m2 1 850 - 2 200 €/m²

Banjička Oaza-direktna prodaja
Beograd Banjica
27-90m2 1480-1730 €

Pulsonline

· 1625 · Hronika · 20:56

ŠTA KADA NEKO VAŠ NESTANE? Milica je nakon 30 sati dramatične potrage PRONAĐENA, ali od ovih ljudi nedeljama, mesecima, pa i decenijama NI TRAGA, NI GLASA

· 4 · Hronika · 07:55

NASILNICI I UBICE VIŠE NE PREZAJU NI OD ČEGA Sami se snimaju i dok nekoga muče! Ovo su snimci koji su ŠOKIRALI SRBIJU

Da nasilnici i ubice postaju sve brutalniji možda najbolje pokazujuje upravo to

· 8 · Hronika · 22:24

UHAPŠEN IVAN KONTIĆ Sadista iz Novog Sada koji je lomio ruke mladiću krio se u iznajmljenom stanu u Podgorici

Ivan Kontić (30) koji je brutalno prebio 28-godišnjeg mladića, u Jevrejskoj ulici

· 61 · Hronika · 18:30

FILMSKA POTERA U NOVOM SADU Pijani vozač bežao policiji, VOZIO PO TROTOARU, zamalo udario u pešake

· 6 · Hronika · 22:43

"OBILAZILI SMO KUĆU JER NAM JE BILO SUMNJIVO..." Brat ubijene Ivane iz Melenaca ispričao da je danima odlazio u

· 11 · Hronika · 11:55

UŽAS U SUBOTICI Roditelji u dvorištu pronašli telo dečaka (12), imao plastičnu vezicu OKO VRATA

Telo dvanaestogodišnjeg dečaka pronađeno je u dvorištu kuće u naselju

· 1942 · Hronika · 12:38

ŠOKANTAN RAST BROJA PEDOFILA U SRBIJI Na crnoj listi se nalazi 371 osoba, stotinak više nego pre godinu dana

U Srbiji su za godinu dana registrovana još 92 pedofila i trenutno je u registar

· Hronika · 10:39

Ćerka Nina Rešića danas je prava zgodnica, a nekada je imala 30 kg više: Evo kako je Sandra izgledala u PROŠLOSTI i BEZ SILIKONA! (FOTO)

Dečka Snežane Đurišić svi znate, ali malo ko zna da je on BRAT OVE POZNATE VODITELJKE!

BIĆETE U ČUDU: Miroslav Ilić je završio OVAJ fakultet!

PONOSNI TATA: Marina Gagić ganula sve snimkom DARKA I SINA ALEKSEJA! (FOTO)

"NE ZNAM KAKO ĆU DA SE OPRAVDAM SINU KAD PORASTE": Miljana Kulić očajna,

Folkerova ćerka naga u krevetu pije šampanjac: Za njom su mnogi muškarci sa javne

Sport

OTKRIVEN NAPADAČ NA OLIVERU JEVTIĆ! Pohvalio se prijateljima posle JEZIVOG SKANDALA na trci, a onda je klupko počelo da se odmotava!

"KO JE TO REKAO? NOVAK?!" Nadal zastao, pa ZAGRMEO pred novinarima posle titule, a na kraju spominjao Đokovića i SMEJAO se!

KAKAV GEST, VELIKI SU ŠUMAHERI! Luis Hamilton će ovo pamtiti dok je živ: Prvo mu je Mik, još na stazi, poklonio OČEVU KACIGU, a onda je dobio poruku

NADAL MOŽE DA SLAVI KOLIKO HOĆE, ĐOKOVIĆ MU DODATNO POBEGAO! Noletov SKOK na ATP listi, Federerov rekord sve bliži našem asu i pored poraza

INFO NAJNOVIJE | SPORT NAJNOVIJE

12:52 Šarčević za "Blic" o detaljima oko ZATVARANJA ŠKOLA: "Spremni su svi scenariji"

12:49 SRPSKA PEVAČICA U POHODU NA SVETSKO TRŽIŠTE: Lena Kovačević je u JEDNOJ DRŽAVI neverovatno popularna

12:49 SASLUŠAN IVAN KONTIĆ Sadisti iz Novog Sada određen ekstradicioni pritvor, saglasio se da bude IZRUČEN SRBIJI

Sve najnovije vesti »

NE PROPUSTITE

Najčitanije

"REKLI SU NAM DA IMA POVREDU NA GLAVI" Roditelji Milice Grbić za "Blic": Nalazi se NA INTENZIVNOJ NEZI I U TEŠKOM JE STANJU, nismo još pričali s njom

JEZIV PRIZOR NA MEDAKU Bibliotekarka na terasi držala 30 MRTVIH MAČAKA, iz stana izneto 1.300 vreća smeća

Milica je nestala u Srbiji, a onda se pokazalo NEŠTO SRAMNO

Najbolji video

(VIDEO) CECA U LEOPARD KUPAĆEM PODIŽE TEMPERATURU Pevačica pokazala zategnuto telo, prava je BOMBA

Ringier Axel Springer

Ringier Axel Springer d.o.o. vodeća je izdavačka kuća na teritoriji Srbije u čijem portfoliu se nalaze brojna visokotiražna štampana izdanja „Blic“, „Blic žena“, „Puls“, „NIN“ i „Auto Bild“.

Kompanija je osnovana 1996. godine. Od 2010. godine Ringier Axel Springer Srbija postaje deo novoosnovane medijske grupacije Ringier Axel Springer Media AG, koja takodje posluje u Poljskoj, Slovačkoj, Mađarskoj, Estoniji, Letoniji i Litvaniji.

Telefon +381 11 333 4 555
Faks +381 11 333 4 556

email: redakcija@blic.rs
adresa: Kosovska 10, Beograd

BLIC.RS
Zabava
Kultura
Slobodno vreme
Auto
IT
Riznica
Biznis

BLIC ŽENA
Porodica
Zdravlje
Recepti
Lepota
Moda
Bebe
Lifestyle
Puls poznatih
Astro
Saveti
Info

PULSONLINE
Puls poznatih
Aktuelno
Paparazzo
Lepota
Rijaliti
Muško ženski razgovori
Holivud
Na gajbi kod
Pitajte poznate
Scena

CLIP
Muzika
Zabava
Showbiz
Filmovi
Sport
Kuhinja
Moda i šminka
Vesti

NEKRETNINE
Prodaja
Izdavanje
Stanovi
Izdavanje stanova
Prodaja stanova
Poslovni prostor
Zemljišta
Apartmani
Novogradnja
Agencije i investitori
Magazin

MOJ AUTO
Polovni automobili
Motori
Delovi
Transport vozila
Mehanizacija
Ostalo
Auto placevi

Mobilna verzija sajta

Pratite nas:

Marketing | Impressum | Pravila i uslovi korišćenja | Opozovi Consent

1996 - 2020 © - Ringier Axel Springer d.o.o.