Ad

Ad

Krenuo da ga ubije, pa mu pištolj blokirao, izvadio drugi pa ga IZREŠETAO: Aleksandar (34) iz Sremske Mitrovice pogođen u srce pred kućnim pragom, ubistvo obećano 10.000 EVRA?!

6. maj 2026. · 05:53

Dodaj Blic kao željeni izvor na Googlu

Foto: privatna arhiva, Jovana Kuzminac / Ringier

Ubistvo

Blic

• Srđan B. je označen kao izvršilac ubistva, a Miloš R. kao organizator, motiv je bio lični konflikt

• Ubistvo je, navodno, dogovoreno dva dana ranije u Banjaluci, a Srđan B. prešao je ilegalno granicu da bi izvršio zločin

Slušaj vest 0:00 / 0:00

Ad

Najčitanije vesti

(FOTO, VIDEO) BROJ ŽRTVA PORASTAO NA ČETIRI! Još jedna osoba umrla nakon...

(FOTO) PRETICAO KOLONU, DOŠLO DO DIREKTNOG SUDARA Četvoro mrtvih u...

POLICIJSKA POTERA U KOTEŽU Traga se za osobama za koje se sumnja da su noćas...

IZBOLI TINEJDŽERA (19), ON PREMINUO U BOLNICI Horor u Rakovici: Uhapšeni...

Sportal.RS

KAKAV GEST NOVAKA! Najbolji svih vremena posetio Mihinu porodicu u Rimu! /FOTO/

Blic Dnevni Newsletter

Najvažnije vesti dolaze prvo do vas svakog dana u 17h, društvo, politika, servisne informacije, vreme i kultura na jednom mestu!

Ime i prezime

E-mail adresa

Pred Višim sudom u Sremskoj Mitrovici planirano je da se 20. juna održi pripremno ročište u postupku za ubistvo Aleksandra Jurišića (34) koje se dogodilo u tom gradu 17.januara 2025.godine. Pred sudom će se tada naći optuženi Srđan B. (43), Miloš R. (29), kao i M. M. (33), Marko T. (35) i S. K. (33) kojima je pritvor produžen do 22. juna.

Ubistvo Aleksandra Jurišića u Sremskoj Mitrovici dogodilo se 17. januara 2025. godine ispred njegove porodične kuće. Navodno, kako je pisala "Srpska info", ubistvo je isplanirano samo dva dana ranije, u jednom lokalu na glavnoj autobuskoj stanici u Banjaluci.

Srđan B. je označen kao direktni izvršilac ubistva, a sumnja se da je kobne noći u Sremskoj Mitrovici sa sobom poneo dva pištolja - kalibra 9 milimetara i kalibra 7,65 milimetara.

U trenutku kada je Jurišić izašao iz kuće, kako se sumnja, Srđan ga je navodno čekao skriven. Zatim je, kako se sumnja, krenuo prema Jurišiću sa uperenim pištoljem u njega, međutim, kada je povukao obarač - pištolj je blokirao.

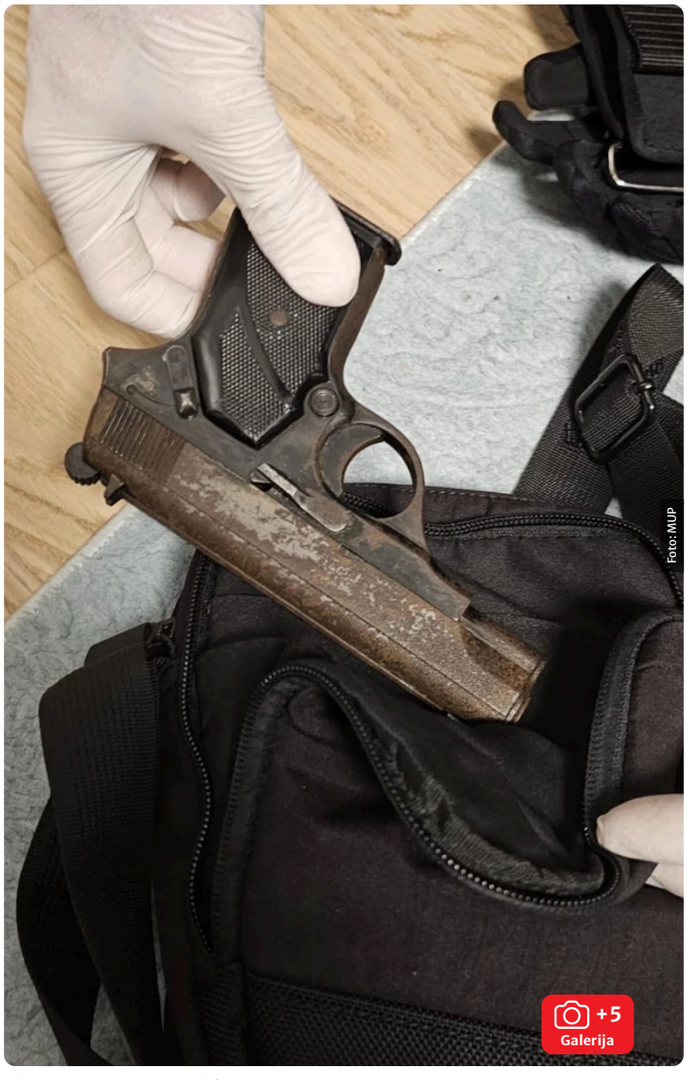

Pištolj koji je navodno korišćen prilikom ubistva

Jurišić pogođen sa 3 hica, jedan ga pogodio u srce

Navodno, tada je Jurišić pokušao da spreči napadača, ali je osumnjičeni Srđan, navodno, upotrebio drugi pištolj i **ispalio više hitaca prema Jurišiću koji je pogođen sa tri hica - jedan ga je pogodio u srce.**

Arsenal nije čekao 20 godina, ARSENAL JE ČEKAO DA SE PROMENI SVET. I...

Sprema nož u leđa domovini: Marina hoće da promeni reprezentaciju i obu...

Ne okreći se, sine

MARKO JARIĆ IZAŠAO IZ "ILEGALE"! Legenda košarke otvorila dušu o suočavanju sa svoji...

LEBRON JAK, TANDERI JAČI! Lejkersima očajnički treba Luka Dončić /VIDEO/

Ad

Pištolj koji je navodno korišćen prilikom ubistva

Kao organizatora ubistva, **istraga je označila Miloša R. (29).**

On se sumnjiči da je 14. januara 2025.godine, na glavnoj autobuskoj stanici u Banjaluci, sa umišljajem, podstrekao Srđana B. da ubije Aleksandra Jurišića i za to ubistvo je navodno trebalo da bude plaćen 10.000 evra.

"Srpska info" je prenela da su detalje ubistva dogovorili za 15 minuta u jednom lokalu na glavnoj autobuskoj stanici u Banjaluci.

Pronađeni dokumenti prilikom hapšenja

Srđan je navodno 15. januara ilegalno prešao granicu BiH i Srbije, kod Sremske Rače, a na drugoj strani ga je, kako se sumnja, sačekao optuženi Marko T.

Marko T. je navodno obezbedio stan u kojem je Srđan boravio dva dana, te oružje kojim je izvršeno ubistvo.

Pronađeni i zaplenjeni predmeti

Motiv ubistva - lični konflikt

Motiv ubistva je bio lični konflikt Miloša i Aleksandra.

Miloš R. se dve godine skrivao u Banjaluci od pravosudnih organa Srbije.

Optužnicom Višeg javnog tužilaštva u Sremskoj Mitrovici, optuženi se terete za:

INFO NAJNOVIJE SPORTAL

10:09 Vučić se sastao sa Bocan - Harčenkom (FOTO)

10:05 "BACA STVARI, LOMI SVE PO KUĆI" Goca Božinovska u strahu zbog Mirka Šijana: Otkrila šta se dešava iza zidina vil...

10:02 Spojio ČETIRI kontejnera i napravio kuću iz snova: Unutrašnjost ostavlja bez reči (VIDEO)

Sve najnovije vesti

Zabava

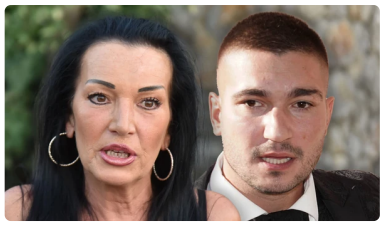
"BACA STVARI, LOMI SVE PO KUĆI" Goca Božinovska u strahu zbog Mirka Šijana: Otkrila šta se dešava iza...

"SVOJ BRAK NE BIH MENJAO NI ZA ŠTA NA SVETU" Saša Matić o ženi

- Srđan B. iz Vašića za krivično delo - teško ubistvo u sticaju sa krivičnim delom nedozvoljena proizvodnja, držanje, nošenje i promet oružja i eksplozivnih materija, kao i krivično delo falsifikovanje isprave
- M.M. iz mesta Međaši u Bosni i Hercegovini za krivično delo teško ubistvo u pomaganju
- Marko T. iz Laćarka za krivično delo teško ubistvo u pomaganju
- S.K. iz Bijeljine za krivično delo pomoć učiniocu posle izvršenog krivičnog dela
- Miloš R. za krivično delo teško ubistvo u podstrekivanju

Uhapšeni u Beogradu

Optuženi S.B. je uhapšen u Beogradu na vodi i tom prilikom je policija kod njega pronašla pištolj.

Sa njim je uhapšen i M.M. za kojim je Interpol Beč raspisao međunarodnu poternicu za krivično delo u vezi sa narkoticima.

"Policija je operativnim radom otkrila stanove koje su koristili osumnjičeni, u Sremskoj Mitrovici i Beogradu gde su se, kako se sumnja, skrivali S. B. i M. M.", naveo je tada ministar Dačić.

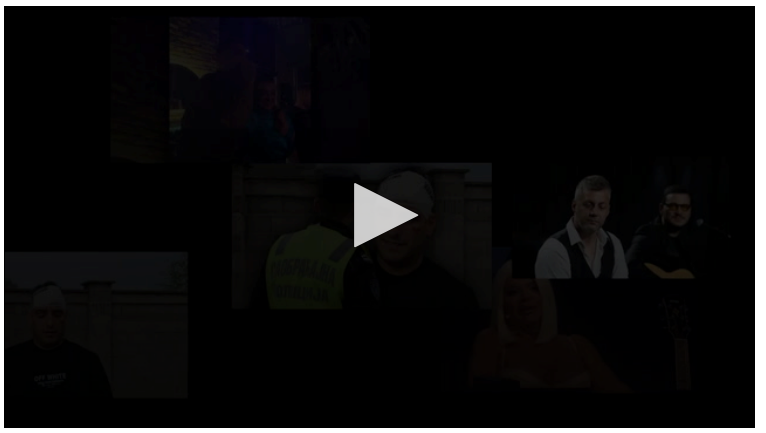

#aleksandar jurišić #Ubistvo #Sremska Mitrovica

Ad

Anđeliji, koja je prelepa, negovana...

UZELA MU PREKO 200.000 EVRA Sofija Janićijević bez srama otkrila koliko novca joj je Dane (70) uplati...

PREPORUČUJEMO

Policijska potera u Kotežu: Tragaju za osobama koje su bacile Molotovljev koktel na lokal

Teška saobraćajna nesreća u Novom Pazaru: Poginule četiri osobe, dve povređene

Žena

NAJMOĆNIJA MOLITVA ZA ĐURĐEVDAN: Izgovorite je danas i prizovite ZAŠTITU,...

Dnevni horoskop za sredu, 6. maj: Ribe se svim silama dokazuju na poslu,a evo ko...

Starinski trik koji NE KOŠTA NI DINAR me je spasio grčeva u nogama: Zvuči čudn...

Veterinar otkrio 5 PRAVILA ZA PSE starije od 5 GODINA: Primenite ih na vre...

Žena očevidac opisala detalje krvavog obračuna među tinejdžerima u Rakovici

Nastavljeno suđenje Ljubisavu (81) za ubistvo komšije na njivi kod Svrljiga

Mekane i kremaste PALAČINKA-LAZANJE su novi hit: Spoj dva omiljena jela kojima...

Pridružite se

Saznajte sve o najvažnijim vestima i događajima, pridružite se našoj Viber i WhatsApp zajednici ili čitajte na Google News.

Blic Viber | Blic WhatsApp | Google News

Komentari

1 komentar | Pošaljite komentar

IZDVAJAMO ZA VAS

Skinula se Tijana Bogdanović! Proslavljena Srpkinja pokazala NAJMINIJATURNIJI BIKINI /FOTO/

DETALJI KOJI SU SLOMILI POROTU! Sud doneo NAJSTROŽU presudu za smrt devojčice - JEZIVI DOKAZI...

Ljudi MIKROSKOPOM traže VEŠ ispod ove haljine i ne pronalaze ga: Kad se okrenula, NI TANGA DA SE UOČI -...

VIŠE SA WEBA

Javio se putnik sa broda kojim hara smrtonosni virus, snimio video u suzama: "Nismo samo naslovi,...

Putinu pao mrak na oči! Poslednja kap je prelila čašu, odlučio se na radikalan potez!

Bosanac i Slovenac zapalili Srpkinji automobil u Crnoj Gori! Ušli u zemlju iz Hrvatske, pa pobegli

NAJNOVIJE IZ RUBRIKE HRONIKA

18 kom.

(FOTO) UZNEMIRUJUĆE SLIKE SA MESTA NESREĆE KOD NOVOG PAZARA Sumnja se da je tinejdžer...

0 kom.

POGINULA PORODICA KOD NOVOG PAZARA Najnoviji detalji stravične nesreće: Tinejdžer (19) udario u "opel" u kojem su stradali muž, žena i...

3 kom.

POLICIJSKA POTERA U KOTEŽU Traga se za osobama za koje se sumnja da su noćas bacile Molotovljev koktel ...

11 kom.

Biznis

Carine, kriza i manjak vozila! Šta čeka Srbiju zbog udara na nemačku auto-industriju: "Kada se...

Danas stižu penzije ovim građanima! Detaljan kalendar isplate: Evo ko je...

Smanjen broj sedišta u avionima zbog rasta cena mlaznog goriva! Evropa među...

Fon der Lajen odbacila Trampove pretnje o povećanju carina na automobile iz EU

(FOTO) PRETICAO KOLONU, DOŠLO DO DIREKTNOG SUDARA Četvoro mrtvih u jezivom udesu: Novi detal...

1 kom.

TRAGIČAN KRAJ POTRAGE ZA NESTALIM LUKOM (21) Svaki trag mu se izgubio u martu, a sada je porodica objavila tužne vesti

31 kom.

(FOTO, VIDEO) BROJ ŽRTVA PORASTAO NA ČETIRI! Još jedna osoba umrla nakon jezivog udesa u...

1 kom.

Krenuo da ga ubije, pa mu pištolj blokirao, izvadio drugi pa ga IZREŠETAO: Aleksandar (34) iz...

3 kom.

TRI OSOBE POGINULE Stravična nesreća u Novom Pazaru: Automobili SMRSKANI, jezive scene na putu...

Cene benzina u SAD najviše u skoro četiri godine: Stručnjaci upozoravaju na...

Zdravlje

Epidemiolog otkriva zašto su kruzeri skloni epidemijama - norovirus voli švedski sto, legionela sistem za...

Špargla - niskokalorična kraljica proleća: Povrće koje regeneriše organiza...

Varljiva linija na noktu - rak, modrica ili gljivica: Kako napraviti jasnu razliku

Nije mu lako odoleti, ali "živo" testo je opasna zamka: Lizanje kašike iz smese za...

Idealna udaljenost za gledanje televizora: Kako izbeći naprezanje očiju i...

Hronika

POGINULA PORODICA KOD NOVOG PAZARA Najnoviji detalji stravične nesreće: Tinejdžer (19) udario u...

TRAGIČAN KRAJ POTRAGE ZA NESTALIM LUKOM (21) Svaki trag mu se...

(FOTO) UZNEMIRUJUĆE SLIKE SA MESTA NESREĆE KOD NOVOG PAZARA...

Ringier Serbia doo © Blic.rs 1996-2026