TOP PREPORUKE

SMRŠAO, PUSTIO BRADU I IMA NOVO IME: Anabela je sa njim u "Velikom bratu" otpočela VEZU,

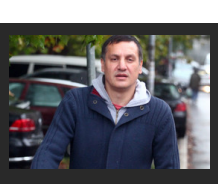
OBRT: BIVŠA DEVOJKA Gagija Đoganija ULAZI U ZADRUGU 3?! Prošla kao Anabela Atijas sa

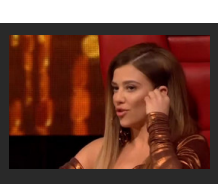
Kija opet NAPRAVILA DRASTIČNU PROMENU: Pogledajte kako sada izgleda! (FOTO)

ZAPLENA U BEOGRADU Muškarac "pao" sa dva kilograma MARIHUANE i oružjem

MUP · 14.02.2020. 13:41 · Komentara: Like 0 Share Твитуј

Pripadnici Ministarstva unutrašnjih poslova u Beogradu zaplenili su 2,7 kilograma marihuane, dva pištolja i uhapsili N. A, zbog postojanja osnova sumnje da je izvršio krivična dela neovlašćena proizvodnja i stavljanje u promet opojnih droga i nedozvoljena proizvodnja, držanje, nošenje i promet oružja i eksplozivnih materija.

Zaplenjena droga

Policija je drogu, skrivenu u kesi između prednjeg i zadnjeg sedišta, kao i oružje i više komada municije, pronašla u automobilu "opel korsa", za kojeg se sumnja da ga je koristio N. A.

Slobodno vreme

Kolektiv "Instituta za majku i dete": Danas nam je stigao paket sa porukom, šta da kažemo osim - hvala vam, SIJAMO ZBOG VAS!

KAKO SE ODVILO KLUPKO UŽASA Otkrivena mračna tajna kineskih bolnica

KAKAV TEST ZRELOSTI MLADE BEOGRAĐANKE: Draga mama, dragi moji, otkažite sve!

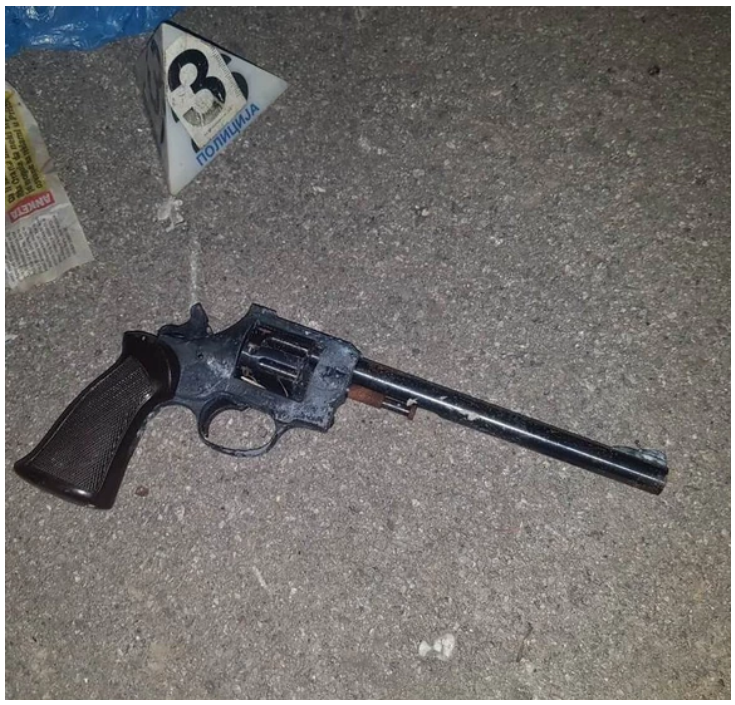

Pronađeno i oružje

Osumnjičenom je određeno zadržavanje do 48 časova i on će, uz krivičnu prijavu, biti priveden Višem javnom tužilaštvu u Beogradu.

Komentara: Like 0 Share Твитуј

ZAPLENA MUP PIŠTOLJ MARIHUANA DROGA HAPŠENJE

Koja je tvoja reakcija?

Video

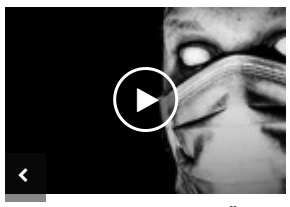
KAKO SE ODVILO KLUPKO UŽASA Ova zemlja ima više od milion transplantacija godišnje, a prijavljeno je samo 10.000 donora. Sada je otkrivena ZASTRAŠUJUĆA TAJNA

"OVO JE PANDEMIJA, NE MOŽE SE ZAUSTAVITI, VEĆ USPORITI" Nemački voditelj najbolje objasnio kako se treba boriti protiv KORONA VIRUSA

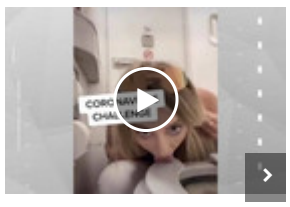
BIZARNI KORONA IZAZOV "Bolesno": Zbog onoga što je uradila ova devojka u jeku borbe sa virusom ceo svet je ZGROŽEN (VIDEO)

PREPORUKA ZA VAS:

by Aklamator

Biljana i Janko Tipsarević otkrili pol bebe, a raznežiće vas kad čujete ko će odabrati ime

Tarabići na stranici 91 predskazali korona virus? "U Srbiju će se iz belog sveta vraćati u kolonama"

Cegeri pali na testu za koronu: Virusi 9 dana mogu da prežive na ovim kesama

ZVANIČNA POTVRDA: Evrovizija otkazana zbog korona virusa

Posledice pandemije: Da li evropska auto industrija počinje da se gasi?

AJ ĆUTI, NE KENJ*J, NE BLAMIRAJ SE! Goca Tržan pobesnela - žale se na otkazane nastupe, a ustvari... (FOTO)

Pokazala bujno poprsje: Ćerka Mileta Kitića u nikad izazovnijem izdanju! (FOTO)

Partizan se oglasio saopštenjem!

Tea (22) u svom blogu opisuje borbu sa korona virusom: "Sada znam kako je kad su pluća puna vode"

Komentari

Komentari su potpuno anonimni. Za objavljivanje komentara je neophodno da imate svoj Blic nalog. Uputsvo kako da kreirate svoj nalog i koristite novu platformu za komentarisanje možete pogledati ovde.

Kreirajte svoj nalog ovde.

Pre slanja komentara, molimo vas da se upoznate sa pravilima kometarisanja i uslovima korišćenja sajta.

Svima vama koji terate inat dok ljudi umiru

Žena

Šta sve možete da odgledate od filmova i serija dok ste u izolaciji

Naš stručnjak otkriva: Evo šta zaista treba da se nađe u vašoj KUĆNOJ APOTECI dok traje KORONA VIRUS

Kako da zaštitite dom od KORONA VIRUSA? Evo šta treba da uradite prilikom ulaska u kuću

Na proleće i leto nosićemo OVIH 5 MODELA OBUĆE: Neverovatno su udobni, šik i trendi, a uklapaju se uz bukvalno sve što imamo u

Najčitanije SADA

1 IBUPROFEN I LEČENJE KORONE - šta je istina? Štetnost za sada nije potvrđena, SZO

2 ADMINISTRACIJA U DOBA KORONE Koje dažbine se odlažu, kako se registruju automobili

3 (UŽIVO) 83 ZARAŽENE OSOBE U SRBIJI Još 11 ljudi testirano pozitivno na korona virus

4 Otkazana EVROVIZIJA zbog korona virusa!

5 BEOGRAĐANI, PAŽNJA Većina prodavnica, pekara i trgovina RADI SAMO DO 18.00

NOIZZ

by Aklamator

Komentara (0)

Napišite svoj komentar

Pretraga...

Budite prvi i započnite diskusiju na ovu temu!

NAJKOMENTARISANIJE...

Web preporuke

Koliko sredstvo za dezinfekciju treba da stoji na površini da bi stvarno

NOIZZ chair: Bogdan Mrša

Epidemiolog otkriva kako da napravite najefikasniji gel za dezinfekciju ruku:

Postupak krpljenja pukotina i krečenja plafona

OD OVOGA ZASTAJE DAH: Ivana Španović radila vežbe za grudi, pokidala na

Korona virus ili alergija: Evo kako da napravite razliku!

Pročitajte ove BITNE SAVETE ako kupujete stan U IZGRADNJI

Intuitivni kreativci velikog srca: Šta to martovske bebe čini posebnim

Jedina dobra stvar od pojave koronavirusa u Italiji vidi se iz svemira

Preporučuje ContentExchange

Povezane vesti

HAPŠENJE U BEOGRADU Iz banke uz pretnju pištoljem odneo POLA MILIONA

PRETIO PA POTEGAO PIŠTOLJ Uhapšen muškarac iz okoline Lebana

HAPŠENJE U BORU Kod dilera u stanu pronađena marihuana, pištolj i kilogram duvana

HAPŠENJE U NOVOM PAZARU Policija kod mladića pronašla pištolj sa šest metaka

Hronika - Najčitanije

ZANEMEO PRED TUŽIOCEM Namamio sina svog kolege u kuću, pa ga napastvovao i sada mu preti 12 GODINA ROBIJE

Hronika · 13:02

NOVE MERE POGODILE I ZATVORENIKE Posete ograničene na 15 minuta, poseban tretman za

Hronika · 13:46

PRVO POZIVAJU NA FIKSNI, PA DOLAZE NA VRATA Policija proverava da li su svi kojima je propisana samoizolacija u SVOJIM DOMOVIMA

Policija u Beogradu uveliko vrši proveru da li se građani koji su se vratili iz

5 · 591 · Hronika · 13:18

PO HITNOM POSTUPKU Preprodavali zaštitne maske, uhapšeni i ODMAH OSUĐENI

Muškarci D.V (28) i M.D (37) koji su uhapšeni nakon što je kod njih pronađeno

4 · 137 · Hronika · 15:34

Baka proslavila 94. rođendan i izgovorila rečenicu koja je nasmejala internet

Bili Ajliš se prvi put skinula na bini i poslala poruku koja odjekuje

7 horora po istinitim događajima zbog kojih ćete zaključavati stan

Svima vama koji terate inat dok ljudi umiru

Dnevni horoskop: Blizanci da odrede prioritete, Devica više ne mora da nosi

10 godina od smrti Ksenije Pajčin

NEKRETNINE.RS
JEDINI PUT DO VAŠEG NOVOG STANA

Porodični stan
Vojislava Ilića
110m2 207.000 €

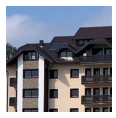

Novogradnja sa najlepšim pogledom na...
Zlatibor
30-65m2 1.300/m2 €

Novih 109 stanova u novogradnji
Bežanijska kosa
52.78m2 116.116 €

Dupleks u novogradnji
Karaburma
95m2 110.000 €

Kuća u širem centru
Inđija
360m2 57.000 €

Pulsonline

SMRŠAO, PUSTIO BRADU I IMA NOVO IME: Anabela je sa njim u "Velikom bratu" otpočela VEZU, Mladen danas živi u Americi, evo kako izgleda! (FOTO)

Gagijeva SESTRA zapanjila sve pričom: 'Luna je njemu dala auto od 7.000 a Andreju

Ovo je dugo bila tajna: Evo kako se Alen Islamović ZAPRAVO ZOVE!

Nekadašnji član grupe "187" se našao u SREDIŠTU AFERE, a evo kako DANAS izgleda!

BIVŠA Gagijeva DEVOJKA ULAZI U ZADRUGU 3?!Prošla kao Anabela sa njim...

Darko Lazić smršao 20 kilograma: Evo kako izgleda bez majice! (FOTO)

Sport

"TRGLA SAM SE OKO 4.30 I VIDELA DVA MUŠKARCA KAKO ULAZE U SOBU" Evicu iz Novog Sada lopovi mučili, pa opljačkali a ona razbojniku SKINULA FANTOMKU

1 · Hronika · 17:49

Javnost na suđenjima samo uz odobrenje sudije

Prisustvo javnosti u sudnicama na suđenjima koja se budu održavala tokom

Hronika · 14:26

POSLEDNJI PUT VIĐENA NA AUTOBUSKOJ STANICI Porodica i prijatelji VIŠE OD 20 DANA tragaju za Marinom iz Leskovca

Porodica i prijatelji više od 20 dana tragaju za Leskovčankom Marinom

Hronika · 16:32

METADON, HEROIN, EKSTAZI Lazarevčanin uhapšen u Nišu nakon što je u njegovom autu pronađena droga

Više javno tužilaštvo u Nišu odredilo je zadržavanje Vladanu K. iz sela Sopić

Hronika · 10:37

Žena iz Sente koja je platila baštovanu 1.000 evra da joj UBIJE MUŽA, a on joj oprostio, iz zatvora puštena u KUĆNI

Hronika · 18:36

Informacije o sudskim predmetima na sajtu Ministarstva pravde i telefonom

Hronika · 12:24

Muškarac uhapšen zbog progranjanja devojke iz Rume

Policija u Rumi uhapsila je S. G. (25) zbog proganjanja.

Hronika · 10:01

"PORŠEOM JE VOZIO UBICU MOG DETETA DA BI JE OPLJAČKALI" Potresna ispovest oca studentkinje koja je ubijena zbog 10.000 DINARA

- Šta da kažem osim bezobrazluk i drskost! Neko ko vozi kola vredna na

1 · 1126 · Hronika · 11:01

"OVO DELUJE NADREALNO" "Levijatan" koristi VANREDNO STANJE za političke poene, tužioci apeluju da se SLUČAJ ISTRAŽI

Sporni pokret "Levijatan" iskoristio je trenutno vanredno stanje i na zvaničnoj

1 · 624 · Hronika · 21:42

HAPŠENJE U ZEMUNU Policija uhapsila muškarca koji je na ulici preprodavao 6.000 ZAŠTITNIH MASKI

Beogradska policija uhapsila je danas u Zemunu Danila V. (28) dok je u

5 · 2123 · Hronika · 10:29

SREĆAN KRAJ POTRAGE Policajci pronašli tinejdžerku koja je samovoljno napustila bolnicu u kojoj se lečila u Beogradu

Beogradski policajci pronašli su sedamnaestogodišnjakinju iz Jagodine koja

79 · Hronika · 11:12

ŠTA NAJVIŠE PLAŠI ZIDANA? Nije ni pandemija, ni loš Real, ni Luka Jović(!?)... nego SINOVI: "Bojim se da ne postanu IDIOTI!"

A SADA NEŠTO POTPUNO DRUGAČIJE! Harden je toliko potrošio u jednom striptiz klubu da su morali da mu se revanširaju! On je prvi i JEDINI dobio ovakvu čast

KAO DA NAM NIJE DOSTA JEZIVIH VESTI Mladi bokserski šampion poginuo u stravičnoj nesreći. Stradao još jedan mladić /UZNEMIRUJUĆI VIDEO/

GDE SI LARISA, KUĆO STARA! Ona je oduševljavala svet tokom Mundijala, ništa se nije promenilo ni SADA - čak ni u samoizolaciji! /VIDEO/

INFO NAJNOVIJE | SPORT NAJNOVIJE

15:00 LIST NEPOKRETNOSTI STIŽE PREKO E-ŠALTERA Banke od danas digitalnim putem do podataka iz katastra

14:47 Dušica Jakovljević detaljno o saobraćajki: "Toliko me je bezobrazno isekla, a ispada da njene krivice nema!"

14:41 Lagard: Moguć pad ekonomije EU od 5 odsto ZBOG KARANTINA

14:41 "NESAVESNO PONAŠANJE ĆE NAS NATERATI NA TO" Radončić najavio rigrozonije mere u BiH

Sve najnovije vesti »

UHAPŠEN PIROMAN Palio kuće kod Prokuplja

Nikola G. iz sela Rastovnica kod Prokuplja uhapšen je juče zbog sumnje da je

Hronika · 11:37

SLUČAJ NEGOVATELJICE IZ ZVEČANSKE Tužilaštvo će se žaliti na odluku suda kojom je snimak bahatog ponašanja

Hronika · 15:08

"SAMO DA GA POLJUBIM I POMAZIM PO KOSI POSLEDNJI PUT" Supruga Marka kog je ubio poznanik ČULA

1 · Hronika · 22:33

GIMNAZIJALKA UBIJENA U PODRUMU ZGRADE, ZLOČINAC NA SLOBODI Zverski usmrćena, odbijena pomoć Francuske, dokazi uništeni

Mi smo sve pokušali. Obraćali smo se ministrima, Narodnoj kancelariji. Bili

Hronika · 12:27

Jednomesečni pritvor osumnjičenom za terorizam

Osnovni sud u Peći odredio je jednomesečni pritvor za Rakipa Avduljija, zbog

Hronika · 20:57

NE PROPUSTITE

Najčitanije

Vučić: VANREDNO STANJE zbog korona virusa u Srbiji, od sutra nema škola, vrtića i fakulteta

VEČERAS OBRAĆANJE JAVNOSTI Vučić danas donosi odluku o upotrebi Vojske Srbije u civilne svrhe, moguće i uvođenje VANREDNOG STANJA

Nove mere zbog korona virusa stupaju na snagu danas, evo šta se menja

Najbolji video

Ovo je najzdraviji narod na svetu: Žive 120, rađaju i sa 60 godina, i imaju TRI TAJNE

Ringier Axel Springer

Ringier Axel Springer d.o.o. vodeća je izdavačka kuća na teritoriji Srbije u čijem portfoliu se nalaze brojna visokotiražna štampana izdanja „Blic“, „Blic žena“, „Puls“, „NIN“ i „Auto Bild“.

Kompanija je osnovana 1996. godine. Od 2010. godine Ringier Axel Springer Srbija postaje deo novoosnovane medijske grupacije Ringier Axel Springer Media AG, koja takodje posluje u Poljskoj, Slovačkoj, Mađarskoj, Estoniji, Letoniji i Litvaniji.

Telefon +381 11 333 4 555
Faks +381 11 333 4 556

email: redakcija@blic.rs
adresa: Kosovska 10, Beograd

1996 - 2020 © - Ringier Axel Springer d.o.o.