Da li želite da dobijate obaveštenja o najnovijim vestima?
Možda kasnije DA

OGLAS

Foto: Shutterstock

Stravična nesreća kod Tutina: Vozač izgubio kontrolu pa udario u parkirani kamion, u gepeku pronađena puška

Srbija | Dubravka Jovanović | 27/10/24 | 22:29 | Čitanje: oko 1 min.

0 0

U mestu Crkvine, nadomak Tutina, dogodila se teška saobraćajna nesreća u kojoj je učestvovao vozač A. Č. (47). On je, prema prvim informacijama, upravljao automobilom pri velikoj brzini kada je izgubio kontrolu i udario u parkirani kamion. Ova nesreća izazvala je veliku pažnju javnosti zbog ozbiljnosti udara, ali i zbog neobičnog otkrića koje je usledilo tokom policijskog uviđaja.

Nakon dolaska na mesto nesreće, policijski službenici su izvršili detaljan pregled vozila. Tom prilikom, u gepeku automobila kojim je upravljao Čolović, pronađena je puška, saznaje Sandžak Danas. **Puška je odmah zaplenjena, a slučaj je bio predat nadležnim organima koji su utvrdili poreklo oružja i razlog zašto je bilo u vozilu.**

PREPORUČUJEMO

Zbog pomeranja sata u Srbiji, ljudi koji rade ovaj posao su od ponedeljka u problemu

Da li su i vas ovako kupali? Fotka iz bivše Jugoslavije probudila nostalgiju i sećanja na drugačija vremena

Što se tiče povreda vozača, kako se navodi, prema nepotvrđenim izvorima, A. Č. je pretrpeo povrede, ali tačan stepen povreda još nije poznat. Hitna pomoć ga je prevezla u Opštu bolnicu u Novom Pazaru, gde mu je ukazana prva medicinska pomoć, dok će lekarski tim obaviti dodatne preglede i proceniti težinu povreda.

Na mestu nesreće okupio se veći broj meštana, koji su, zatečeni prizorom, pratili rad policije i hitnih službi. Prema izjavama svedoka, vozač je upravljao vozilom neprilagođenom brzinom s obzirom na uslove na putu, što je najverovatnije dovelo do gubitka kontrole i udara u kamion koji je bio parkiran pored puta.

Policijski službenici nastavljaju istragu kako bi utvrdili sve okolnosti koje su dovele do ove nesreće, uključujući i moguće uzroke prekomerne brzine. Prema saznanjima, očekuje se da će vozač biti dodatno ispitan kada njegovo zdravstveno stanje to bude dopuštalo.

Prema saznanjima portala Sandžak Danas, vozač automobila se neposredno pre nesreće vraćao iz šume, gde je bio u lovu. U vozilu je pronađena lovačka puška.

Video sa mesta nesreće prikazuje dramatične scene i pokazuje ozbiljnost oštećenja na automobilu, isti možete pogledati OVDE.

(Telegraf.rs)

POVEZANE VESTI

OGLAS

NAJNOVIJE KOMENTARI

pre 6 min Real šokirao fudbalski svet: Madrađani sa vratili sa aerodroma, niko ne ide na dodelu Zlatne lopte
0 0

pre 7 min Vladimir Gaćinović peti put seda na klupu Spartaka iz Subotice
0 0

pre 7 min Muškarac ubio komšiju motornom testerom: Policija zatekla stravičan prizor u Francuskoj
0 0

pre 8 min Apel na oprez roditeljima u Srbiji: Lažni profesor uzima 600 evra nizašta! Ovo ispriča, pa nestane
0 0

pre 10 min Odloženo suđenje najozloglašenijem glumcu zbog napastvovanja žena
0 0

SVE NAJNOVIJE VESTI

€ EUR: 117.07 $ USD: 108.14

21° C Beograd

Uhapšen otac dečaka koji je stradao u nesreći kod Lebana: Nije imao ni dozvolu ni registrovan auto

Atentat u Austriji: Lovac iz puške ubio gradonačelnika

Sudar dva aviona u Australiji: Troje ljudi izgubilo živote u tragičnoj nesreći blizu Sidneja

Karambol kod Galerije: Povređeno četvoro, ima i stranaca, projurilo više vozila Hitne

VIDEO: Najavljeni 61. Beogradski međunarodni susreti pisaca

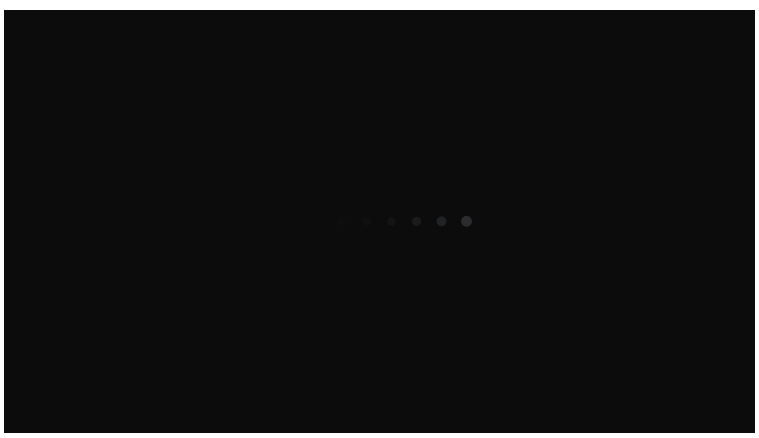

Podelite vest:

Pošaljite nam Vaše snimke, fotografije i priče na broj telefona **+381 64 8939257** (WhatsApp / Viber / Telegram).

Telegraf.rs zadržava sva prava nad sadržajem. Za preuzimanje sadržaja pogledajte uputstva na stranici Uslovi korišćenja.

TEME

Tutin | Nesreća | kamion | Sudar | Puška

VIŠE SA WEBA

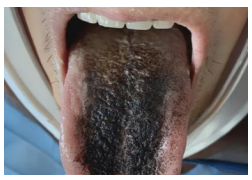

Svaki drugi stanovnik Srbije ima problem sa parazitima! Mnogi ne znaju da mi imamo BESPLATNO rešenje. Glavni doktor: lek protiv parazita postoji!

Oglas

Ovo je prirodno rešenje za SLUH! Ne morate više ići kod LEKARA!

Oglas

Hemoroidi će nestati za 2 dana. Besplatno je!

Oglas

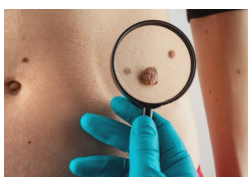

Paraziti izlaze u grupama, a papilomi i bradavice nestaju! Počnite piti ovo dok nije prekasno. Trenutno je BESPLATNO, pročitajte...

Oglas

Evo ubice prostate i oporavka potencije! Muškarci, ovo odmah morate pročitati! BESPLATNO JE

Oglas

Prodaja i kupovina kriptovaluta - Kupite i prodajte kriptovalute u našoj menjačnici

Oglas

Лекари су сакрили јефтину маст која потпуно лечи зглобове у било ком узрасту

Oglas

Zlato na vrhuncu: Saznajte kako su investitori ostvarili višestruke dobitke!

Oglas

Iskoristi dodatnu šansu za dobitak!

Oglas

Sponsored by Midas

KOMENTARI

Do sada nije bilo komentara na ovu vest.
Budite prvi koji će ostaviti komentar.

0 POŠALJI KOMENTAR

PRIČE SA WEBA

"VEČERAS ĆE U SVAKOJ KUĆI NOĆITI VOJNICI" Opsadno stanje u okolini Bijelog Polja: Traga se za dvostrukim ubicom, meštani u strahu

PRVE SLIKE SA MESTA GDE JE DEVOJČICA IZ SRBIJE (13) UBILA SESTRU (7) Nasmrt je izbola, pa pozvala Hitnu pomoć, policija iz stana iznela dokaze (FOTO)

OVO JE MILOŠ (28) KOJI JE DANAS STRADAO U NOVOM SADU Poginuo na motoru kad se zakucao u taksi

Uklonjen još jedan brod nemačke ratne flote iz Dunava: U njemu pronađena ČETIRI SANDUKA MUNICIJE

VIŠE SA WEBA

Slavna glumica Veri je ukrala muža, a verenika je ostavila 3 dana pred venčanje i POBEGLA SA NJEGOVIM NAJBOLJIM PRIJATELJEM: Omiljenu slatkicu prozvali su "RASTURAČICA BRAKOVA"

4 znaka na kraju godine doživeće VELIKO IZNENAĐENJE: Sudbina im sprema nešto neočekivano

''To znači da sam nežan i BRITAK'' Ovako je Keba dobio nadimak po kom ga svi znaju

SRAMOTA KAKVU REGION NE PAMTI Glumicu (36) muž prevario sa njenom koleginicom, LJUBAVNICA IZNELA SVE U JAVNOST: "Dovodio me je u njihov stan"

(FOTO) Ovo je supruga Dejana Pantelića: Retko se pojavljuje u javnosti, uz njega je bila i kad je doneo odluku da PREKINE TV

Nucci se našalio na Harisov razvod, pa za pesmu iskoristio OVAJ DEO iz folkerovog života: Sta li će na ovo reći Melina?

by Aklamator

VIŠE SA WEBA

"ODUZELI SU NAM ORUŽJE, ČIME DA SE BRANIMO AKO ALIJA DOĐE" Meštani sela kod Bijelog Polja strepe od dvostrukog ubice, znali ga kao OPASNOG kriminalca (FOTO)

Ovo BAŠTENSKO CVEĆE dobro podnosi hladnoću i mraz: Unosi boje, raskoš i duh proleća i tokom najhladnijih dana!

"ZBOG TE KUĆE SAM BANKROTIRALA" Pevačica (41) pokrenula biznis, pa upala u ogromne dugove: "Daš pare, pa se nadaš da će ti se vratiti"

4 znaka na kraju godine doživeće VELIKO IZNENAĐENJE: Sudbina im sprema nešto neočekivano

Slavna glumica Veri je ukrala muža, a verenika je ostavila 3 dana pred venčanje i POBEGLA SA NJEGOVIM NAJBOLJIM PRIJATELJEM: Omiljenu slatkicu prozvali su "RASTURAČICA BRAKOVA"

"PLANIRANO USVAJANJE ZAKONA O TRGOVINI LJUDIMA DO JUNA 2025." Dačić: Policija podnela 600 krivičnih prijava protiv 791 lica zbog nedozvoljenog prelaza granice i krijumčarenja ljudi (VIDEO)

by Aklamator

NAJNOVIJE IZ RUBRIKE VESTI

SVET

Muškarac ubio komšiju motornom testerom: Policija zatekla stravičan prizor u Francuskoj

0 0

SRBIJA

Apel na oprez roditeljima u Srbiji: Lažni profesor uzima 600 evra nizašta! Ovo ispriča, pa nestane

0 0

SVET

Ovo je osumnjičeni za ubistvo gradonačelnika: Vrlo je opasan i naoružan, još je u bekstvu

0 0

SVE VESTI IZ RUBRIKE VESTI