Ad

Ad

CRNOGORCI POMOGLI PRIKINIM UBICAMA DA POBEGNU!? Veliko hapšenje grupe iz Bijelog Polja zbog ubistva u kafiću: Otkriveno koja je bila njihova ULOGA U ZLOČINU!

30. jun 2026. · 12:11

Dodaj Blic kao željeni izvor na Googlu

0

Darko Vesković Prika

Bobana Ćevriz
Novinarka informative

- Tri osobe iz Rožaja uhapšene su zbog sumnje da su počinile krivično delo kriminalnog udruživanja i omogućile ilegalan prelazak granice osumnjičenima za ubistvo

- Osumnjičeni su organizovali ilegalan transport i sakrivanje ubica iz Srbije u Crnu Goru, kao i njihov prevoz od Rožaja do Podgorice narednog dana

Slušaj vest 0:00 / 0:00

Ad

Najčitanije vesti

POVREĐENO 7 KAMIONDŽIJA IZ SRBIJE! Drama kod Linca u Austriji:...

VOZAČ ŽIV IZGOREO, DRUGI TEŠKO POVREĐEN Prve slike stravične nesreće na...

CRNOGORCI POMOGLI PRIKINIM UBICAMA DA POBEGNU!? Veliko hapšenje grupe iz...

KRAJ DRAME U SMEDEREVU Pritvorenik pretio da će da skoči sa zgrade...

Sportal.RS

Blic Dnevni Newsletter

Najvažnije vesti dolaze prvo do vas svakog dana u 17h, društvo, politika, servisne informacije, vreme i kultura na jednom mestu!

Ime i prezime

E-mail adresa

Policijski službenici Uprave policije u koordinaciji sa Višim državnim tužilaštvom u Bijelom Polju identifikovali su kriminalnu grupu koja je, kako se sumnja, omogućila skrivanje i bekstvo osobama osumnjičenim za ubistvo Darka Veskovića, zvanog Prika, 22. juna 2026. godine u Beogradu. Po nalogu nadležnog državnog tužioca uhapšene su tri osobe iz Rožaja zbog sumnje da su izvršile krivično delo kriminalno udruživanje.

Zbog sumnje da su počinili navedeno krivično delo uhapšeni su E.N. (45), H.M. (26) i A.M. (34) iz Rožaja.

Preduzimajući koordinisane aktivnosti usmerene na suzbijanje organizovanog kriminala, otkrivanje, lociranje i procesuiranje izvršilaca najtežih krivičnih dela, službenici Sektora za borbu protiv kriminala i Regionalnog centra bezbednosti „Sever“, u saradnji sa službenicima Regionalnog centra bezbednosti „Centar“, na osnovu operativnog rada i sprovedene kriminalističke obrade, identifikovali su navedene osobe za koje se sumnja da su pružile logističku podršku izvršiocima teškog ubistva u Republici Srbiji, kako bi ih izvukli sa teritorije Srbije i sakrili.

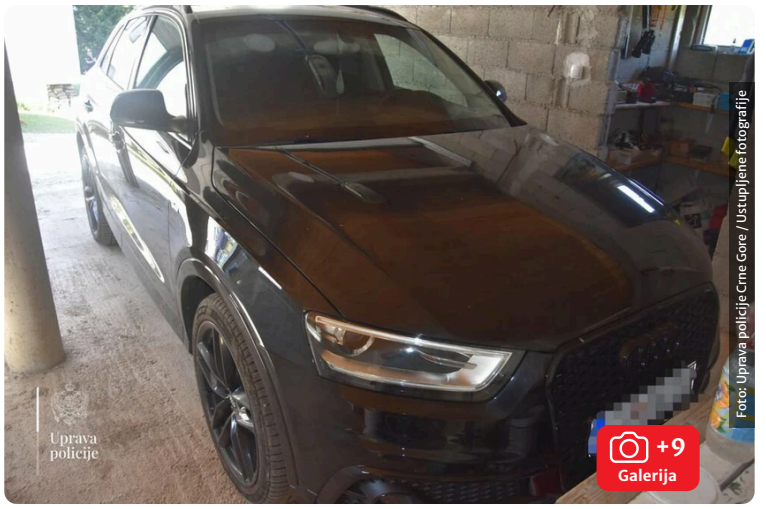

Foto: Uprava policije Crne Gore / Ustupljene fotografije

.

Foto: Uprava policije Crne Gore / Ustupljene fotografije

.

Foto: Uprava policije Crne Gore / Ustupljene fotografije

.

Iva Jović za Sportal: Da Srbija igra na SP bilo bi drugačije, navijam za Ameriku

Marokanci zapalili ulice u Holandiji posle podviga na SP: Policija intervenisala vodeni...

Tragedija potresla tabor Portugalije pred meč sa Hrvatskom! Važan čovek hitno...

Fešta u Paragvaju: Predsednik države proglasio NERADNI DAN!

Đoković nikad nije izgubio prvo kolo Vimbldona, pa ni sad sa 39 godina! Vu ga...

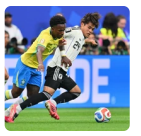
Dame i gospodo, Don Karlo zna šta radi, čak i kad svi posumnjaju! Brazil posle preokret...

Ad

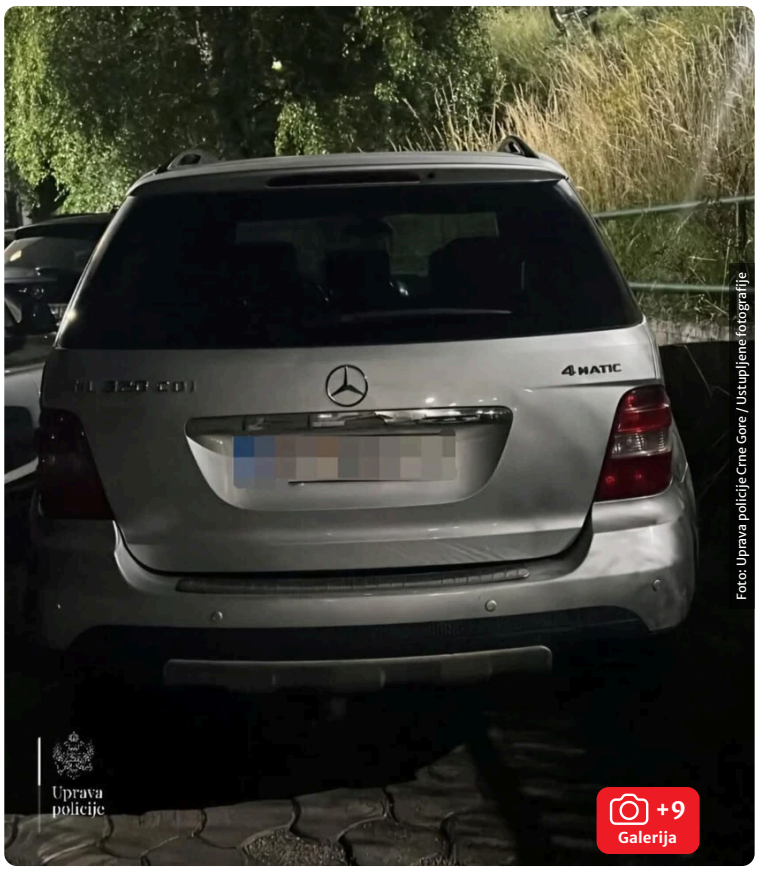

Foto: Uprava policije Crne Gore / Ustupljene fotografije

.

Sumnja se da su se osumnjičeni udružili radi vršenja krivičnih dela, po prethodnom dogovoru i uz međusobno usklađeno delovanje, te organizovali aktivnosti usmerene na pružanje pomoći izvršiocima nakon izvršenog krivičnog dela, obezbeđujući im logističku podršku i stvarajući uslove za njihovo skrivanje i izbegavanje krivičnog gonjenja.

Konkretno, **E.N., H.M. i A.M. se sumnjiče da su 22. juna 2026. godine svojim vozilima omogućili ilegalan prelazak državne granice iz Republike Srbije u Crnu Goru dvojici osumnjičenih za teško ubistvo, van zvaničnog graničnog prelaza, na teritoriji opštine Rožaje.**

Takođe se sumnja da su narednog dana, 23. juna 2026. godine, **organizovali njihov prevoz iz Rožaja do Podgorice**, sa ciljem njihovog skrivanja i onemogućavanja da ih nadležni organi otkriju i krivično gone, čime su za sebe i druge članove grupe pribavili protivpravnu imovinsku korist.

Oduzeti pasoši, municija, automobili...

U nastavku aktivnosti, policijski službenici regionalnih centara bezbednosti „Sever“ i „Centar“ identifikovali su više lokacija na kojima su boravile osumnjičene osobe, nakon čega su izvršeni pregledi i pretresi više objekata i vozila.

Tom prilikom oduzeti su pasoši Republike Hrvatske, 50 komada puščane municije i tri putnička automobila, koji će biti predmet daljih forenzičkih veštačenja.

Nakon saslušanja u Višem državnom tužilaštvu u Bijelom Polju, osumnjičenima je određeno zadržavanje do 48 časova.

Službenici Uprave policije nastavljaju intenzivne aktivnosti usmerene na identifikaciju, lociranje i procesuiranje članova kriminalnih grupa i izvršilaca teških krivičnih dela, dok se istovremeno preduzimaju dalje mere i radnje radi otkrivanja i procesuiranja drugih osoba koje se dovode u vezu sa ovim krivičnim delom.

Policija traga za pucačem iz Kumodraža

Ubistvo Darka Veskovića, zvanog Prika, koje se dogodilo 22. juna 2026. godine u kafiću u beogradskom naselju Kumodraž.

INFO NAJNOVIJE SPORTAL

13:45 POSLE 20 GODINA NAPRAVIO ŠOK PROMENU! Čeda Čvorak objavio sliku o kojoj bruje svi: Ovakvog ga još niste videli...

13:43 U OVA 3 GRADA VEĆ JE OKRUGLO 40 STEPENI, A JOŠ NIJE NAJTOPLIJI DEO DANA! RHMZ je upravo objavio listu rekordera p...

13:39 Rekordan broj poseta i noćenja u maju: Došlo nam 470.000 turista, evo koje lokacije su najviše posećivali

Sve najnovije vesti

Zabava

POSLE 20 GODINA NAPRAVIO ŠOK PROMENU! Čeda Čvorak objavio sliku o kojoj bruje svi: Ovakvog ga još nis...

"BILA SAM DEPRESIVNA I UGOJILA SAM SE 20 KG" Naša voditeljka je dugo krila da ima problem, a onda j...

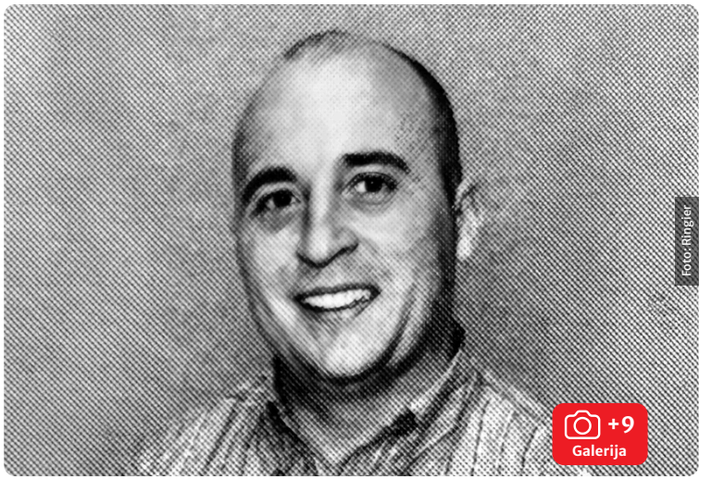

Darko Vesković Prika

Na osnovu zvaničnih detalja istrage, broj svedoka i neposredno ugroženih osoba u trenutku likvidacije obuhvata najmanje sedam ljudi prisutnih u samom lokalu:

- **Prijatelj žrtve (Vuk M.):** Bio je najbliži svedok događaja jer je sedeo za istim stolom sa ubijenim Veskovićem. Tokom napada, Vuk M. je pogođen jednim od projektila i zadobio je teške telesne povrede.
- **Četiri gosta lokala:** U tužilačkim spisima se navodi da je osumnjičeni N.K. svojim činom doveo u opasnost živote "četiri oštećena – goste ugostiteljskog objekta". Ovi gosti su direktni svedoci jezivog napada.
- **Dvoje radnika lokala:** Pucnjavom su bili direktno ugroženi i životi dvoje zaposlenih radnika u ovom ugostiteljskom objektu.
- **Taksista (mogući svedok dolaska):** Pored očevidaca samog ubistva, važan svedok pre samog čina je i taksista sa kojim se osumnjičeni N.K. dovezao tačno do kafića pre nego što je ušao u njega.

Osumnjičeni N.K. je ušao u kafić, čak se i rukovao sa žrtvom, a kada se Vesković okrenuo leđima da se vrati za sto, **napadač je iz torbice izvukao pištolj kalibra 9 milimetara i ispalio najmanje šest metaka u njegovu glavu i leđa. Vesković** je preminuo na licu mesta.

Kumodraž ubistvo

Nakon pucnjave pred svim navedenim svedocima, napadač je istrčao ispred lokala gde ga je, prema prethodnom dogovoru, na motociklu čekao saučesnik D.Dž., nakon čega su obojica pobegla i trenutno se nalaze u bekstvu.

(FOTO) LEPA BRENA NA VEČERI SA VANBRAČNIM SINOM MIROSLAVA ILIĆA Ne skidaju osmeh sa lica,...

Žena

Limunada sa lubenicom TOLIKO JE DOBRA da ćete je praviti celog leta:...

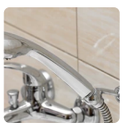

Hotelske spremačice NIKADA NE RIBAJU tuš-ručicu: Ovaj jednostavan trik...

Zbog skrivanja i pomaganja nakon izvršenog krivičnog dela, predloženo je određivanje pritvora za još dvoje osumnjičenih, M.T.E. i D.V.

Kumodraž ubistvo

Ubijen u dozvoljenoj šetnji sa nanogicom

Prema informacijama koje posedujemo, Darko Vesković Prika je ubijen dok je imao nanogicu, odnosno dok je bio u dozvoljenoj šetnji u okviru kućnog pritvora, odnosno mere zabrane napuštanja stana, koja mu je određena u junu 2024. godine odlukom Višeg suda u Beogradu.

Foto: Milan Ilić / Ringier

+9
Galerija

Kumodraž ubistvo

Pre toga, on je tačno 6 godina proveo u zatvorskom pritvoru Okružnog zatvora u Beogradu gde su mu se jedno vreme i održavala suđenja po optužbama da je ubio Blažu Đurovića, navodnog istaknutog pripadnika kavačkog klana na Dušanovcu 2018. godine.

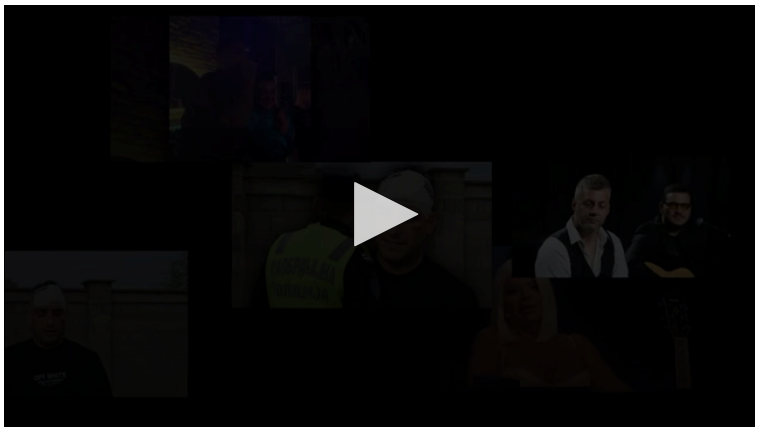

#Hapšenje #Kumodraž #Ubistvo #Rožaje

Ad

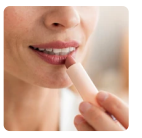
Ovo je ubedljivo NAJBOLJI KARMIN za žene 50+: Vraća PUNOĆU USANA I...

Manikir SARE JO je prava LETNJA POSLASTICA: Ističe preplanuli ten, a uz...

Samo 5 grama na 10 litara vode i KROMPIR ĆE VAS NAGRADITI BOGATIM RODOM:...

Biznis

Velika promena u trgovini između EU i SAD: Od sutra bez carina za deo američkih proizvoda

DETALJAN SPISAK I CIFRE: Poznato ko dobija 13. PENZIJU od 35.000 dinara koju j...

VOĆARI OČAJNI, NUDE

PREPORUČUJEMO

Pridružite se

Saznajte sve o najvažnijim vestima i događajima, pridružite se našoj Viber i WhatsApp zajednici ili čitajte na Google News.

Blic Viber | Blic WhatsApp | Google News

Komentari

Pošaljite PRVI komentar

IZDVAJAMO ZA VAS

Jovana Đorđević se ponovo SKINULA: Obožava da pozira SKROZ GOLA, zavela je srpskog fudbalera, a ima...

Lilijana je SKOČILA U CRNU VODU PUNU AJKULA U CRVENOM BIKINIJU kako bi pobegla: Jedva je stigla do...

MERC SE HITNO OGLASIO POSLE ELIMINACIJE NEMAČKE: Njegova poruka izazvala lavinu komentara,...

SVETSKO PRVENSTVO U FUDBALU 2026

Paragvajci pokvarili istorijski blokbaster! Poznat prvi par osmine finala Mundijala, goreće Hjuston k...

Trenutak kada je fudbal prestao da bude važan! Holandija ispala nakon penala, ali planeta tuguje zbog...

NE, NE MOŽE LUĐE OD OVOG! Svi golovi adrenalinske penal noći: Nemci i Holanđani idu kući, Brazil...

VIŠE SA WEBA

Došla po ćerkicu u vrtić, vaspitači rekli da dete nije tu, ubrzo se čuo jeziv krik: Lekari nisu mogli ništa...

Koliko je vatreni udar Zelenskog na Moskvu zaista uznemirio Putina: Hoće li da potegne nuklearno oružje?

Makron sinoć pokušao da raspameti Trampa: Priredio mu večeru u Versaju, Brižit opet u žiži

50 EVRA, HRANU I SMEŠTAJ, A RADNIKA NIGDE! Sezona branj...

"Država izdvaja 600 miliona evra za građane!" Mali o novim ekonomskim...

Bafet odložio donacije Fondaciji Gejts zbog preispitivanja veza sa Epstinom

Zdravlje

Nova bolest širi se Evropom, a prenosi se i polnim putem: Ranije je pogađala samo stoku, a sada je...

Osvetljava se put ka novom tretmanu za slepilo: Potpuno nov način lečenja...

Suvo utapanje – tiha opasnost nakon kupanja: Kada je kašalj posle boravka u vodi...

Akutni apendicitis leti: Kada roditelji misle da je stomačni virus, a dete zapravo...

Kako spavati po vrućini: San je najvažnija noćna smena organizma a...

Hronika

ČETVORICA VOZAČA IZ ČAČKA POVREĐENA U LINCU Prve slike sa mesta eksplozije plinske boce u...

KAVAČKI KLAN HOĆE DA UBIJE DIREKTORA POLICIJE CRNE GORE!? Na jezivom spisku i...

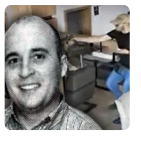

CRNOGORCI POMOGLI PRIKINIM UBICAMA DA POBEGNU!? Veliko hapšenje grupe iz...

NAJNOVIJE IZ RUBRIKE HRONIKA

0 kom.

CRNOGORCI POMOGLI PRIKINIM UBICAMA DA POBEGNU!? Veliko hapšenje grupe iz Bijelog Polja zbo...

0 kom.

ČETVORICA VOZAČA IZ ČAČKA POVREĐENA U LINCU Prve slike sa mesta eksplozije plinske boce u Lincu: Kamiondžije kuvale na plin, a onda je...

1 kom.

(VIDEO) Muškarac ušetao u optičarsku radnju u Sarajevu, a onda je usledila prava DRAMA! Iz...

1 kom.

KRAJ DRAME U SMEDEREVU Pritvorenik pretio da će da skoči sa zgrade policije

0 kom.

KAVAČKI KLAN HOĆE DA UBIJE DIREKTORA POLICIJE CRNE GORE!? Na jezivom spisku i tužilac, oglasio se i ministar: "Otkako postoje službe nije...

1 kom.

VOZAČ ŽIV IZGOREO, DRUGI TEŠKO POVREĐEN Prve slike stravične nesreće na putu Ruma-Irig: Sudaril...

10 kom.

POVREĐENO 7 KAMIONDŽIJA IZ SRBIJE! Drama kod Linca u Austriji: Eksplodirala PLINSKA BOCA dok su...

0 kom.

SUDARILA SE DVA KAMIONA, JEDAN SE ZAPALIO! Drama na putu Ruma-Irig: Na lice mesta dojurila Hitna...

Ringier Serbia doo © Blic.rs 1996-2026