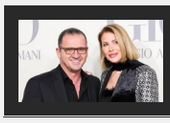
"Prihvatila me je sa svim manama, a mog bolesnog sina kao da ga je sama...

Nataša u Dubaiju prodaje svoje telo BOGATIM ARAPIMA: "Za no...

STARI RUSKI TRIK ZA TOPLE NOGE koristili su i vojnici, a GREJE...

OGLAS

UŽAS U SVRLJIGU Pronađen mladić sa prostrelnom ranom na glavi od puške, sumnja se da je rano sam sebe

- 20-godišnji mladić povređen iz vatrenog oružja
- Sumnja se da je sam sebi naneo povrede puškom

Blic 24. decembar 2024. • 14:28 Komentara 2

Slušaj vest 0:00 / 0:00

Mladić A.R. (20) povređen je u glavu iz vatrenog oružja, a sumnja se da je sam sebi naneo povrede puškom. Prema informacijama iz Policijske uprave u Nišu, mladić je sa prostrelnom ranom prevezen u Urgentni klinički centar (UKC) Niš.

Hronika uvidjaj policija

OGLAS

- Prijavu o događaju dobili smo u subotu u 3:45. Sumnja se da je mladić sam sebi naneo povrede puškom. Prvo je prevezen u Dom zdravlja u Svrljigu, zatim je zbrinut u UKC-u Niš. **Policija je obavila sve potrebne radnje, obavestili smo Više javno tužilaštvo u Nišu, a predložene su dalja istraživanja u cilju utvrđivanja okolnosti** - izjavili su u policiji.

Kako saznaje "Glas Juga", Hitna pomoć brzo je intervenisala, a mladić je odmah prevezen u Niš sa teškim povredama lica.

- U subotu je primljen 20-godišnji muškarac iz Svrljiga sa teškim povredama, povredama lica. Pacijent je na Klinici za anesteziju, trenutno je na mehaničkoj ventilaciji i nalazi se u stanju neposredne životne ugroženosti - kazali su u Univerzitetskom kliničkom centru.

Motiv ovog događaja još uvek nije poznat, a policija nastavlja istragu kako bi utvrdila sve okolnosti u vezi sa incidentom.

SOS telefon za pomoć osobama koje razmišljaju o samoubistvu

OGLAS

OGLAS

SPORTAL

Igraju za Zvezdu i Partizan, a sada postaju saigrači! Istorijsko veče u Pioniru
0

Aleksina partija kao demanti priča o selidbi: Avramović briljirao u ubedljivoj pobedi CSKA
0

Odlazak iz Humske: Fudbaler zbog dugova napustio Partizan
0

Broj 011/7777-000 je SOS telefon koji radi 24 sata, a na koji se javljaju stručnjaci za sprečavanje samoubistva - lekari Klinike za psihijatrijske bolesti "Dr Laza Lazarević". Služba urgentne psihijatrije prima pacijente 24 sata bez zakazivanja, bez knjižice i bez plaćanja, a Centar za mentalno zdravlje od 9 do 18 prima bez zakazivanja.

Ukoliko vam je potrebna pomoć, svakog dana možete pozvati i volontere Centra "Srce" od 17 do 23 časa na broj telefona 0800-300-303 ili im se obratiti mejlom na vanja@centarsrce.org.

(Glas Juga)

"Prihvatila me je sa svim manama, a...

Nataša u Dubaiju prodaje svoje...

Pridružite se

Saznajte sve o najvažnijim vestima i događajima, pridružite se našoj Viber i WhatsApp zajednici ili čitajte na Google News.

Blic Viber | Blic WhatsApp | Newsletter | Google News

#svrljig #samoubistvo

OGLAS

Vaše ime

Napišite vaš komentar ovde

Pravila komentarisanja i uslovi korišćenja sajta

Pošaljite komentar

Prikaži sve komentare

Izdvajamo za vas

ESKOBAROV NARKO-BOS NA SLOBODI Fabio Očoa DOČEKAN...

"Bio je PIJAN, a ja pod DEJSTVOM MARIHUANE kada smo snimi...

Otišao iz Beograda u Kinu i postao "kralj 3.000.000 ljudi...

VIŠE SA WEBA

IZ KAFANE U SMRT! Rakija, pivo, ćevapi i narodnjaci: Ovo...

Muž pokušao da reanimira suprugu, pa umro: Četvoro...

Zima okovala Balkan: Kolaps u BiH, Hrvaska zavejana, na...

"Čekaju početak Trećeg svetskog rata!" Grof Božović udario na legendu: On je budala! Zašto se čudite ovome?

0

Telo Janisa Time prebačeno u domovinu! Sve otkrila ova žena

0

Vojvodina, a jug Srbije? Postoji objašnjenje zašto se ovo desilo pred veče za pamćenje

0

NBA pred debaklom, najveće zvezde propuštaju mečeve za Božić?!

0

OGLAS

ŽENA

Majka me je u 6. GODINI PRODALA aristokratskoj mreži pedofila: Silovali su me 1.700...

0

NAJNOVIJE IZ RUBRIKE HRONIKA

"UROŠ BLAŽIĆ SECKA SVOJE SLIKE IZ NOVINA I LEPI IH PO ĆELIJI" Bolna ispovest sestre Dalibora ubijenog u...

HRONIKA pre 1 sat • 0

"NIKOLA MI JE ISTRGNUT IZ RUKE" Kadeta Vojne akademije usmrtio pijani vozač, pa POBEGAO s mest...

HRONIKA pre 1 sat • 0

Uhapšen muškarac iz Bora zbog pranja novca i trgovine na crno: Držao 63.700 evra i nelegalni nakit

HRONIKA pre 2 sata • 3

GORI AUTOMOBIL KOD BEŠKE Haos u smeru ka Beogradu: Vatra "progutala" automobil (VIDEO)

HRONIKA pre 2 sata • 0

DVOJE LJUDI MRTVO, 45 POVREĐENO Crni dan na srpskim putevima, OGLASIO SE MUP

HRONIKA pre 4 sata • 1

Policija ispituje slučaj iz Druge ekonomske škole u Beogradu: Dečak došao sa rancem mnogo težim nego što bi trebalo, oglasio se direktor

HRONIKA pre 4 sata • 16

LETVAMA PRETUČEN VOZAČ NA LINIJI 94 U RESNIKU Nesrećni čovek krvave glave hitno prevezen u Urgentni centar

HRONIKA pre 6 sati • 4

TAKSISTA BRUTALNO UBIO ŽENU JER JE MISLIO DA GA VARA! Zadao joj 17 uboda nožem, a sada je osuđen: Ovoliko će robijati

Astrolog pokojne princeze Dajane prognozira ŠTA ČEKA KEJT MIDLTON U 2025: Velik...

0

NAJZGODNIJI GLUMAC HOLIVUDA budi se svako jutro u 3:30 da bi vežbao: Rezultati...

0

Ovako je Čarli Čaplin zaista izgledao: Ispod šminke i kostima krio se FRAJER I PO -...

0

Kejt Midlton danas na božićnoj službi ZABLISTALA KAO NIKADA PRE: Izgleda kao...

0

OGLAS

OGLAS

HRONIKA pre 7 sati • 14

ZAPALILO SE VOZILO U KRAGUJEVCU, plamen ga u potpunosti progutao (VIDEO)

HRONIKA pre 7 sati • 0

BRATANAC ALIJE BALIJAGIĆA NEĆE ODGOVARATI KRIVIČNO Društvenim mrežama širio snimak uvredljive sadržine

HRONIKA pre 8 sati • 0

OGLAS

Puls online

Anastasija Ražnatović se skockala za obeležavanje katoličkog Božića: Jelka u kuć...

0

Miroslav Ilić ZAPALIO svojoj supruzi SVU GARDEROBU: Ovo ...

0

UMRLA IVANA DEDIĆ Oglasilo se pozorište "Boško Buha",oprostili se...

0

Imao intimne odnose sa MUŠKARCIMA, a sad šeta 43 godine...

0

(FOTO) ZAJEDNO SU GLUMILI U "IGRI SUDBINE", A NIKO NIJE ZNAO D...

0

Skandalozno: Uhapšena je Goga Sekulić!

0

INFO NAJNOVIJE | SPORTAL NAJNOVIJE

23:25 (VIDEO) MOLIO SE PRED PAD AVIONA I PREŽIVEO Jezivi snimak poslao pre nesreće, a onda se...

23:23 ONA JE TAJNO ORUŽJE ILONA MASKA ZA POPRAVLJANJE ODNOSA SA KINOM! Majka...

23:10 "ANICA NIJE GLUMICA, TO JOJ JE HOBI" Ispod slike Lazara Ristovskog i njegove 39 godina...

Sve najnovije vesti →

Pitaj Blic AI

KATEGORIJE

- Najnovije vesti
- Svet
- Crna Hronika
- Politika
- Ukrajina
- Beograd
- Srbija
- Zabava
- Biznis
- Vremenska prognoza
- Slobodno vreme
- Društvo
- Kultura

RINGIER SERBIA

- Sportal
- Blic Žena
- Nekretnine
- Puls Online
- Ana.rs
- Moj Auto
- Srpskainfo
- Bosnainfo

BLIC TV

- Emisijie
- Program
- Gde gledati

"Ringier Serbia" d.o.o.
Kosovska 10, Beograd
+381 11 333 4 555
+381 11 333 4 556
redakcija@blic.rs
redakcija_blic@ringier.rs

Mobilna verzija sajta

O nama | Marketing | Impressum | Pravila i uslovi korišćenja | Uređivačka politika

1996 - 2024 © - Ringier Serbia d.o.o