TOP PREPORUKE

Ćerka Žarka Laušević IZ PRVOG BRAKA je prirodna lepotica: Ima neobično ime i udata

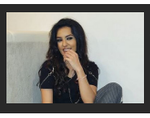
STIGLE LEPE VESTI za Tanju Savić: Ovakav razvoj situacije nije mogla ni da sanja...

Silikoni kao BALONI: Luna Đogani pozirala, dekolte do pupka, imalo sve ISPALO!

Urolog zbog stana ubijen pred suprugom

T. M. S. - N. K. · 19.07.2014. 07:56 · Za ovu vest ne postoje komentari. Like 0 Share Твитуј

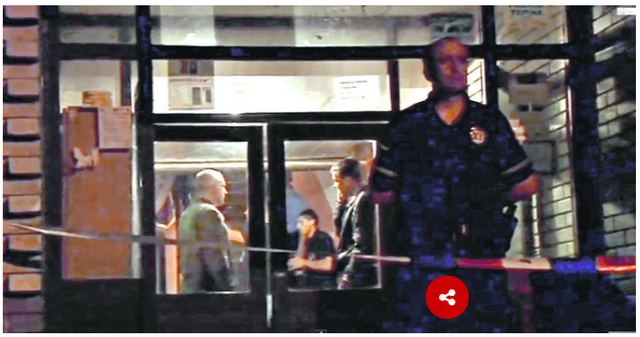

Urolog novopazarske Opšte bolnice Safet Skenderija (45) ubijen je preksinoć u Novom Pazaru pred suprugom Suadom.

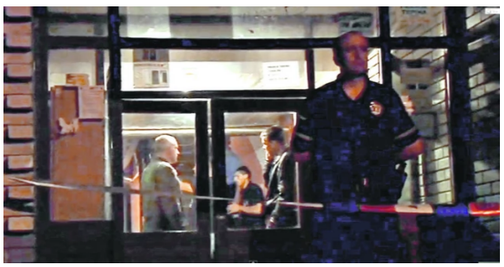

Sukob: U lekara ispaljeno osam hitaca

Ubica Novopazarac Omer Husović (56), u ulazu stambene zgrade u Mitrovačkoj ulici, ispalio je osam hitaca, a potom se predao policiji.

- Porodica Husovića je pre dve godine, zbog dugova, ostala bez stana u ovoj zgradi. Stan je potom, na licitaciji za 40.000 evra, kupio Skenderija. Međutim, Husović, koji je živeo sa bolesnim ocem, nije želeo da izađe iz stana i ostao je unutra. Skenderija je sa suprugom, koja je takođe lekar, došao oko 21.45 sati kod Husovića kako bi konačno dogovorili kada da preuzmu stan. Husović je tada izašao iz stana, u kome je, zbog dugova, isključena struja. Šta se potom dešavalo u hodniku nije poznato jer Husović odbija da priča, a supruga ubijenog lekara nije u stanju da razgovara sa policijom - kaže izvor "Blica" i dodaje da je Skenderija živeo kao podstanar.

Direktor Opšte bolnice Mirsad Đerlek ističe da žali zbog ubistva kolege urologa.

- Svi smo na velikom gubitku zbog ovog zločina. Skenderija je bio veliki stručnjak, dobar čovek, otac i drug - kaže Đerlek.

Za ovu vest ne postoje komentari.

NOVI PAZAR UBISTVO UROLOG

Za ovu vest ne postoje komentari.

Komentari su POTPUNO ANONIMNI, a registracija nije potrebna.

Ostavite komentar

Video

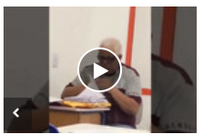
Učenici krišom snimali nastavnika koji je ocenjivao kontrolni, a njegove reakcije su URNEBESENE

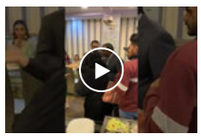
Nepozvana žena upala na svadbu, počela da viče, a zbog onoga što je rekla besni svatovi su pretukli i proterali MLADOŽENJU SA VENČANJA (VIDEO)

Sveštenik slučajno uključio filtere tokom internet mise, a nije ni primetio: Rezultat je URNEBESAN

PREPORUKA ZA VAS: by Aklamator

Slobodno vreme

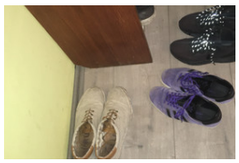
"Ako hoćeš da uđeš u moj stan, IZUĆEŠ SE, pa nek sam sto puta seljak!"

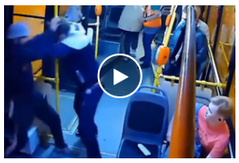
SKANDALOZNO: Udario kontrolorku u gradskom prevozu, jer nije imao KARTU (VIDEO)

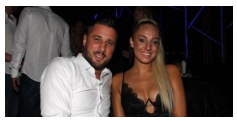

MA, KAKAV RASKID VERIDBE! Stiže PRINOVA? Marko i Luna se oglasili povodom glasina!

PREMINUO SLAVNI MUZIČAR! Nakon duge borbe sa RAKOM - IZGUBIO BITKU!

Porodila se Aleksandra Subotić! Rijaliti zvezda rodila sina, a u bolnicu je stigla tip-

Posle punih 70 godina, menja se pravilo "sva 4 žmigavca"?

"Amfilohije inficiran koronavirusom, biće prebačen u Klinički centar

(UŽIVO/VIDEO) PARTIZAN - VENECIJA! Venecija tone pod naletom Partizana koji je tek

"NAJGORI SMO U EU" Hrvati "pukli" pa priznali da im je ekonomija propala, jedva

Šta možete da uradite na putu kada je ispred vas traktor, a linija je puna?

Čudo ruskih inženjera: Napravili Su-57, avion koji je 20 puta brži od zvuka

SIKO Kúpeľne & Kuchyne

SIKO KÚPEĽNE & KUCHYNE

PREPORUKA ZA VAS:

by Aklamator

DELIJE GA OBOŽAVAJU! Vijeira je slobodan igrač!

SRPSKI PASOŠ JAČI OD AMERIČKOG! Srbi prešišali Amerikance na listi

(FOTO) FATALNA NIKITA ZALUDELA JE CEO SVET, A PUTIN JE POKUŠAO DA JE

Dan pre nego što je UBIO MARIJU, došao do njene zgrade! Evo šta je prethodilo

NI BLIZU ONOM GLAMUROZNOM SJAJU! Jovana Joksimović van

BEOGRAD-NOVI SAD-BANjALUKA: Krajiška i Hercegovačka kuća uskoro u

ODLAZAK MUZIČKE LEGENDE: Preminuo Edi van Hejlen

SAMO SU ČULI TUP UDARAC TELA O PLOČNIK: Evo kako se odvijala drama na Dorćolu

Naučnici otkrili UBICU KORONE? Jednostavno se primenjuje, a rezultati su

Web preporuke

Kad vide ČIME svira harmoniku, svi ga ZASIPAJU NOVČANICAMA! Umesto

Građani Srbije od 12. oktobra mogu u Severnu Makedoniju bez PCR testa

NOIZZ chair: Marija Andrić o tome kako nam svima treba samo nekoliko

Punjeni krompir

Nova izložba u galeriji O3ONE – Dorćol Platz: Monika Lang

"Film o Amfilohiju može da izazove kontroverze, nije prošao selekciju..."

LEKARI GA PIJU! Ovaj NAPITAK ima NAJJAČE ANTIVIRUSNO I

Nobelova nagrada za medicinu dodeljena naučnicima za otkriće

BiH registrovala 261 nova slučaja zaraze koronavirusom: U poslednja

Preporučuje ContentExchange

Povezane vesti

8127

POTRAGA ZA NAPADAČEM U TOKU Otkriveno ko je POZNATI PREVOZNIK sa Kosova koji je

PRIVREDNIK S KOSOVA UBIJEN U VATRENOM OKRŠAJU S ČLANOM PORODICE Pucao na pašenoga,

PREDAO SE UBICA IZ NOVOG PAZARA Izrešetao kosovskog biznismena pa pobegao sa lica

OD SVAĐE, PREKO TUČE DO UBISTVA Vlasnik novopazarskog restorana ubio jednog

Hronika - Najčitanije

JEZIV PRIZOR NA MEDAKU Bibliotekarka na terasi držala 30 MRTVIH MAČAKA, iz stana izneto 1.300 vreća smeća

1118 · Hronika · 14:49

"KRENUO JE DA JOJ KUPI POKLON, ALI NIJE STIGAO DA JE OBRADUJE" Fudbaler poginuo na majčin rođendan,

5 · Hronika · 20:03

Čak 80 odsto ljudi POGREŠNO PRAVI ČAJ Ovaj topli napitak koji nam pomaže kada smo bolesni UOPŠTE nije zdrav ako ga

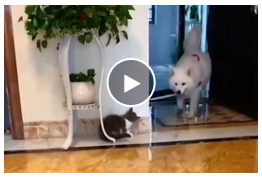

Ovako je jedna lukava mačka smislila da "PODVALI" psu i evo šta se desilo (VIDEO)

Žena

Ljudi na Internetu MASOVNO DELE NAJLAKŠI TRIK za NAJSOČNIJI I NAJKREMASTIJI PIRE KROMPIR ikada: Dodajte sastojak od 50

Mladoženja nam je rekao: "ZAIGRAĆEMO JEDNU IGRU. Okrenite svoje tanjire i ako nemate CRVENO na njima - SEDITE"! Ono

ANI u GRADSKOM PREVOZU stalno govore: "DEČKO, ustani da sednu devojke", a ni ne slute DA JE I SAMA ŽENA i to NAJSNAŽNIJA

"UMREĆE TI NEKO BLIZAK, MORAŠ DA PLATIŠ" Cela porodica iz Crne Gore zastrašivala dve osobe, za "skidanje magije" im uzeli POLA MILIONA EVRA i nisu jedini izveli ovakvu

· Hronika · 21:45

(UZNEMIRUJUĆI VIDEO!) Muškarac koji je pao sa 12. sprata zgrade na Dorćolu ispred ekipe Hitne pomoći SNIMLJEN KAKO LEŽI NA KROVU pre tragedije

· Hronika · 13:42

RASTA "PAO" SA SINOM SINANA SAKIĆA Pogledajte momenat hapšenja poznatog repera

Reper Stefan Đuric Rasta uhapšen je u petak, kada je policija kod njega

· 410 · Hronika · 19:43

Aleksandar Mitrović osuđen na 11 meseci kućnog zatvora

Aleksandar Mitrović, sin vlasnika televizije "Pink" Željka Mitrovića, osuđen je

· 2516 · Hronika · 14:39

Baka Coka koja je UBILA INVESTITORA nasred ulice u Bulevaru kralja Aleksandra POPILA LITAR ASEPSOLA, hitno prevezena u bolnicu

Stojanka Stojanović (72), koja je u kućnom pritvoru zbog sumnje da je ubila

· 27 · Hronika · 16:15

"LEŽAO JE, ĆUTAO... SAMO SE ODJEDNOM PRETURIO I PAO SA 12. SPRATA" Očevici šokirani jezivom tragedijom na Dorćolu: Bili smo ubeđeni da će ga spasiti

· 3 · Hronika · 19:30

PODNETA PRIJAVA PROTIV ŽENE KOJA JE BEBI UMALO "OTKINULA" RUKU Povodom snimka zlostavljanja sa Novog

· Hronika · 20:27

"DA LI ŽIVOT DETETA VREDI 2,5 GODINE ZATVORA!?" Ispovest majke Alekse (10) koji je poginuo na rekreativnoj

· 1323 · Hronika · 21:22

"NEMA POTREBE DA PRODAJE MARIHUANU" Rastin advokat za "Blic": Terete ga za nešto za šta ne postoji NI JEDAN DOKAZ

Nakon što je reperu i pevaču Stefanu Đuriću Rasti danas određen pritvor od

· 223 · Zabava · 16:33

DETALJI ZLOČINA U PANČEVU Pronađena tela u automobilu, sumnja se da je muškarac UBIO ŽENU PA SEBE

Tela muškarca i žene pronađena su danas u automobilu u Sterijinoj ulici u

· 3 · Hronika · 18:00

Za veče krao po sedam automobila

hronika

· Hronika · 10:25

PSOVAO, PA NASRNUO NA DEVOJKE PRED DETETOM Fizički obračun u Novom naselju: Pretio da će ih UBITI, pa završio iza rešetaka

U Ulici Momčila Tapavice ispred broja 26 u Novom naselju, danas oko 12.45

· Hronika · 21:41

IZVADIO JE KUHINJSKI NOŽ I POČEO DA VITLA Krvavi obračun na Banovom brdu, osumnjičeni posle svađe izbo dvojicu poznanika

U Ulici Nedeljka Čabrinovića na Banovom brdu nešto posle 20 sati izbodena

· 670 · Hronika · 22:38

HOROR U PANČEVU U kolima pronađena tela muškarca i žene, kraj njih i PIŠTOLJ

Tela muškarca i žene pronađena su oko 15 sati u Sterijinoj ulici broj 31 b u

· 31 · Hronika · 16:50

Proglašena je NAJLEPŠOM ŽENOM NA PLANETI, a sada je glumica uhvaćena u kupaćem u 48. GODINI i HVALA JOJ ŠTO IZGLEDA

PREPORUKA ZA VAS: by Aklamator

Viki Miljković objavila LEPE vesti: Njenoj SREĆI nema kraja! (VIDEO)

MISTERIJA NA GROBLjU: Marko godinama ne može da

EVO ŠTA JE PRETHODILO HORORU U PANČEVU: Milan je

Prebacuju ga u Klinički centar Crne Gore!

Srpski pasoš na listi najmoćnijih na svetu, jači od američkog!

Amfilohije u teškom stanju

Najčitanije SADA

1. JEZIV PRIZOR NA MEDAKU Bibliotekarka na terasi držala 30 MRTVIH MAČAKA, iz
2. MARIJA BERGAM I RAŠA BUKVIĆ SE RAZVODE NAKON PET GODINA BRAKA
3. NEKADA POPULARNA SRPSKA PEVAČICA DANAS JE ŠAMAN Priča se da je
4. Turci tvrde da ARKAN RATUJE U JERMENIJI?! Na Tviteru osvanula fotografija Željka
5. Baka Coka koja je UBILA INVESTITORA nasred ulice u Bulevaru kralja Aleksandra

NEKRETNINE.RS
JEDINI PUT DO VAŠEG NOVOG STANA

ZELENA AVENIJA - stambeno-poslovni...
Zemun
39 - 138m2 1 850 - 2 200 €/m²

Moderni stanovi za vas
Banjica
29-135m2

Novogradnja sa najlepšim pogledom na...
Zlatibor
30-65m2 1.300/m2 €

Banjička Oaza-direktna prodaja
Beograd Banjica
27-90m2 1480-1730 €

Pulsonline

STIGLE LEPE VESTI za Tanju Savić: Ovakav razvoj situacije nije mogla ni da sanja...

Evo ŠTA je MikiTRAŽIO OD PRODUKCIJE nakon diskvalifikacije

Evo GDE je Veljko RADIO PRE BRAKA sa Vericom!

Lepe vesti: POMIRILE SE Anabela Atijas i Luna Đogani!

JEZIVA SCENA U CENTRU BEOGRADA Muškarac visio, pa pao sa 12. SPRATA i pao ispred vozila Hitne pomoći

· 2 · Hronika · 13:14

"JA SE TAKO ŠALIM" Trener iz Vladičinog Hana NAGOVARAO DEČAKA NA SEKSUALNE ODNOSE, pa dao bizarnu

· Hronika · 18:20

"NI POSLE 10 GODINA NE ZNAM KO MI JE UBIO MILICU" Potresna ispovest majke devojčice (16) koja je SUROVO USMRĆENA nadomak kućnog praga

· 391 · Hronika · 06:15

SLAO SEKSUALNE PORUKE MLADOM IGRAČU Trener FK Radnik priveden zbog sumnje da je hteo intimne odnose sa mladim fudbalerom (13)

Trener mlađih kategorija FK Radnik iz Surdulice A. F. (36) priveden zbog

· Hronika · 19:28

Nataša se OGLASILA povodom Tanjinog slučaja:'SUDOVI SU SPORI, ali...'

U jeku novih spekulacija,Emina PRIZNALA:'ZALJUBLJEI SAM!'

Sport

PRVA PRAVA SENZACIJA, POSLE PET SATI ISPAO VELIKI FAVORIT SA ROLAN GAROSA Desio se jedini scenario koji Nadalu NIKAKO ne odgovara

ANA IVANOVIĆ SE VRATILA NA TENISKI TEREN, I IZGLEDA BRUTALNO Srpkinja opet u staroj opremi, ništa se NIJE promenilo /FOTO/

DIGLA SE VELIKA PRAŠINA, OTVORENA ISTRAGA ZBOG NAMEŠTALJKE U PARIZU U celu priču UPLETEN i Novak Đoković zbog gesta dobre namere

UŽIVO, PARTIZAN - VENECIJA Crno-beli na američki pogon RAZBIJAJU rivala, neverovatna igra srpskog tima

INFO NAJNOVIJE | SPORT NAJNOVIJE

22:24 "PREDUZMITE NEŠTO" Azerbejdžan optužen da koristi ZABRANJENO ORUŽJE od koga se ginulo i u Jugoslaviji 1999.

22:22 Varaheji: Srbija ima mogućnost da otvori poglavlje 8

22:14 "VODIĆEMO DIJALOG DOK NE DOĐEMO DO MEĐUSOBNOG PRIZNANJA" Hoti izričit: Nijedan sporazum neće biti implementiran dok se ne potpiše konačni

Sve najnovije vesti »

NE PROPUSTITE

Najčitanije

ŠTA SE TO SINOĆ DESILO: O momku iz kviza "Potera" od sinoć priča cela Srbija, Milica nije znala šta je snašlo

RASTA OSTAJE IZA REŠETAKA: Određen pritvor 48 sati, policija pretresla stan i pronašla mu je još KILOGRAM DROGE!

Uhapšen Stefan Đurić Rasta

Najbolji video

(VIDEO) JEZIV SNIMAK SKANDALOZNE TUČE POSLE KOJE JE MIKI DISKVALIFIKOVAN Skočio iz sve snage, obezbeđenje i zadrugari vrištali i molili da prestane

Ringier Axel Springer

Ringier Axel Springer d.o.o. vodeća je izdavačka kuća na teritoriji Srbije u čijem portfoliu se nalaze brojna visokotiražna štampana izdanja „Blic“, „Blic žena“, „Puls“, „NIN“ i „Auto Bild“.

Kompanija je osnovana 1996. godine. Od 2010. godine Ringier Axel Springer Srbija postaje deo novoosnovane medijske grupacije Ringier Axel Springer Media AG, koja takodje posluje u Poljskoj, Slovačkoj, Mađarskoj, Estoniji, Letoniji i Litvaniji.

Telefon +381 11 333 4 555
Faks +381 11 333 4 556

email: redakcija@blic.rs
adresa: Kosovska 10, Beograd

1996 - 2020 © - Ringier Axel Springer d.o.o.