Ad

Ad

UPUCAN ISPRED SVOJE ZGRADE U KOLENO MUP traga za napadačem: Komšije ranjenog muškarca opisuju kao mirnog čoveka

7. februar 2026. · 10:10 → 11:24

2

Foto: Zoran Ilić / Ringler

.

Ana Denda
Novinar na rubrikama hro...

• Povređeni muškarac prevezen je u bolnicu, gde je zbrinut i nalazi se van životne opasnosti

• Prema izjavama poznanika, ranjeni je opisan kao mirna osoba bez ranijih problema

Slušaj vest 0:00 / 0:00

Ad

Najčitanije vesti

CRNA SUDBINA PORODICE ŠARKOVIĆ Aleksandra ubijena 9 godina nakon što joj ...

ALEKSANDRA PRE ČETIRI MESECA NASLEDILA OČEV BIZNIS Komšije otkri...

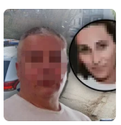
NOVO HAPŠENJE ZBOG UBISTVA ALEKSANDRE U NIŠU Hitno se oglasio MUP:...

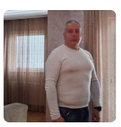
"BEŽI ODAVDE, NE TREBAŠ MI I TI OVDE!" Ovo je osumnjičeni za ubistvo žene iz Niša:...

Sportal.RS

KRAJ jedne ere

Blic Dnevni Newsletter

Najvažnije vesti dolaze prvo do vas svakog dana u 17h, društvo, politika, servisne informacije, vreme i kultura na jednom mestu!

Ime i prezime

E-mail adresa

U ranim jutarnjim časovima u Mitrovačkoj ulici u Novom Pazaru, u naselju Lug, u delu grada poznatom po stambenim zgradama "Simpo", došlo je do pucnjave u kojoj je teško ranjen muškarac.

Prema prvim informacijama, na muškarca je ispaljeno više hitaca iz vatrenog oružja. Ranjeni muškarac je sa teškim telesnim povredama hitno prevezen u Opštu bolnicu Novi Pazar, gde mu lekari ukazuju neophodnu medicinsku pomoć.

Napadač je pobegao sa lica mesta.

Policija je obavila uviđaj na mestu pucnjave, a šire područje je obezbeđeno tokom prikupljanja dokaza i razgovora sa svedocima.

U toku je intenzivna potraga za napadačem, dok nadležni organi rade na rasvetljavanju svih okolnosti ovog incidenta.

Više detalja očekuje se nakon zvaničnih informacija policije i nadležnog tužilaštva.

Muškarca opisuju kao mirnog čoveka

Prema najnovijim informacijama, **na T. I. je pucano ispred zgrade u kojoj živi, a on je pogođen u koleno i nalazi se van životne opasnosti.** On je hitno prebačen u Opštu bolnicu Novi Pazar, gde mu je ukazana medicinska pomoć, piše "Informer".

Prema navodima komšija i poznanika, ranjeni je poznat kao mirna osoba, bez ranijih problema i sukoba.

Motiv napada za sada nije zvanično saopšten, a istraga je u toku.

#Pucnjava #Novi Pazar #Pokušaj ubistva #Ranjen muškarac

Ad

NAGETSI POTVRDILI KATASTROFALNE VESTI, veliki udarac za šampionske ambicij...

"PODBACILA SU NJIH TROJICA..." Vlade Đurović teško podneo poraz Zvezde od...

SRBIN ZAVRŠIO U BOLNICI posle meča Dejvis kupa! Drama u Čileu: Lajović ima...

MOŽEŠ BITI HEROJ NA DRUGI NAČIN: Gde je Zvezda pogrešila protiv Makabija?

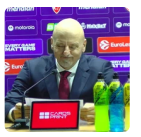

"TO SE NE ŠUTIRA!" Obradović objasnio poraz i promašaje: Trebalo je malo više...

Ad

PREPORUČUJEMO

GOTOVO JE, HAOS MOŽE DA POČNE U SVAKOM TRENUTKU! Sat Sudnjeg dana opasno otkucava: "85 sekun...

ALEKSANDRA PRE ČETIRI MESECA NASLEDILA OČEV BIZNIS Komšije otkrile detalje iz života ubijene že...

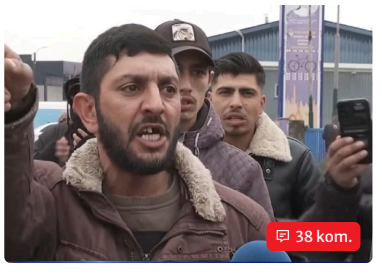

GORE GUME, BLOKIRANI PUTEVI, BES NA ULICAMA Haos u komšiluku: Građani traže da voze BEZ VOZAČK...

Evo koliku će penziju primati ljudi koji nikada nisu bili zaposleni i koji uslov mora da se ispuni

Pridružite se

Saznajte sve o najvažnijim vestima i događajima, pridružite se našoj Viber i WhatsApp zajednici ili čitajte na Google News.

Blic Viber | Blic WhatsApp | Google News

Komentari

2 komentara | Pošaljite komentar

IZDVAJAMO ZA VAS

EVROPA U ŠOKU! Otkriveno gde bi RUSIJA MOGLA DA UDARI NATO, procurile tajne procene obaveštajaca

Najpoznatija ljubavnica na svetu posle INTIMNIH ODNOSA SA HITLEROM ispirala je vaginu...

Pevačica 8 godina bila LJUBAVNICA OŽENJENOM ČOVEKU S TROJE DECE, a kad je sama poželela DETE krenuo...

VIŠE SA WEBA

Verenica ubijenog balkanskog milionera uhapšena zbog ubistva žene! Detalji su jezivi

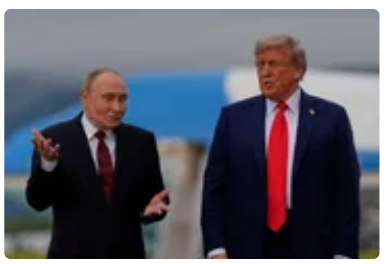

Ovaj čovek je istog dana pričao sa Trampom i sa Putinom i obojici držao lekcije!

Novi detalji napada na kuću Zdravka Čolića: Bacili bombu, pa pobegli trotinetom, nije im prvi put!

NAJNOVIJE IZ RUBRIKE HRONIKA

0 kom.

(FOTO,VIDEO) UHVAĆEN NA DELU UKP uhapsio maloletnika ispred restorana u Beogradu: Na glavi ima...

2 kom.

UPUCAN ISPRED SVOJE ZGRADE U KOLENO MUP traga za napadačem: Komšije ranjenog muškarca opisuju kao mirnog čoveka

7 kom.

TINEJDŽER (15) IZBODEN NOŽEM Opšta makljaža na Brankovom mostu: Dečak hitno prevezen u...

27 kom.

CRNA SUDBINA PORODICE ŠARKOVIĆ Aleksandra ubijena 9 godina nakon što joj je MUŽA RAZNELA BOMBA: K...

9 kom.

INFO NAJNOVIJE | SPORTAL

12:28 "Amazon" je 75 miliona dolara u minusu zbog filma "Melanija": Financijski debakl ili dugoročna isplativa investicija?...

12:15 "PEKINEZER NA STEROIDIMA, NEKA SE VRATI U LJIG" Modni dizajner žestoko opleo po Jovani Jeremić - skandal!

12:11 (FOTO) ZEMLJA U SUZAMA Potresne scene sa sahrane ubijenih u džamiji, hiljade ljudi se OPROSTILO od žrtava: Islamska...

Sve najnovije vesti

Zabava

"PEKINEZER NA STEROIDIMA, NEKA SE VRATI U LJIG" Modni dizajner žestoko opleo po Jovani Jeremić -...

"NISAM GA KUPIO U AMERICI" Kasper otkrio istinu o prstenu kojim je verio Minu Kostić

DUŠKO DETALJNO ISPLANIRAO UBISTVO Tri puta pucao u Aleksandru dok je bila u kolima: Kada je pokušala da pobegne, on je HLADNOKRVNO DOKRAJČIO

TANJA SAVIĆ POSEDUJE IMANJE KOD SMEDEREVA: "Ja sam pored Tita jedina pevačica koja ima šumu"

10 kom.

NOVO HAPŠENJE ZBOG UBISTVA ALEKSANDRE U NIŠU Hitno se oglasio MUP: Izrešetao je dok je sedela u...

2 kom.

"POLICIJA, LEZI DOLE!" Ovako su uhapšeni osumnjičeni za bombaški napad na luksuzni restoran na...

4 kom.

Uhapšena dva muškarca koja su BACILA BOMBU NA LUKSUZNI RESTORAN! Hitno se oglasio Dačić ...

Žena

Ružine ZALIVENE PALAČINKE SA ORASIMA nemaju konkurenciju: 10...

Ako ovo ne uradite u februaru, bašta će vam PROPASTI NA PROLEĆE: Stručnjaci...

Ovo su NAJMODERNIJE JAKNE ZA PROLEĆE 2026: Mogu da se nose svaki dan, lako se...

Najgore haljine sa Gremi nagrada: pojavila se sa pirsingom na golim...

Skandal na Gremiju: Šer nagradu dodelila pokojnom pevaču

Biznis

Da li srebro "sija" kao zlato? CENA SKOČILA 250%! Hristov za "Blic Biznis": U svetu vlada ogroman...

Svaki deveti Srbin je podstanar! Ko ima novca da kupi stan koji nije na "teškoj...

VAŽNA PROMENA NA SRPSKIM PUTEVIMA Od 1. aprila obavezan TAG za teške kamion...

Kako je počeo februar na Produktnoj berzi? Pšenica u prvom planu, a ova žitarica...

Stiže pomoć države za uštedu energije! Prilika za ugradnju solarnih panela ili...

Zdravlje

Bol u mišićima posledica je i kancelarijskog posla: Kada je mijalgija normalan deo života, a...

Zimski apetit: 6 razloga zašto telo traži više hrane kad je hladno

Podeljeni mlaz urina – neobičan simptom koji može da ukazuje na dvostruki problem

Najbolje doba dana za merenje težine: Koliko često treba stati na vagu i zašto ne...

Šta znači kada neko stalno cupka nogom: Ventil za oslobađanje napetosti ili skriveni...

Hronika

UPUCAN ISPRED SVOJE ZGRADE U KOLENO MUP traga za napadačem: Komšije ranjenog muškarca opisuj...

DUŠKO DETALJNO ISPLANIRAO UBISTVO Tri puta pucao u Aleksandru dok je bil...

(FOTO,VIDEO) UHVAĆEN NA DELU UKP uhapsio maloletnika ispred...

Ringier Serbia doo © Blic.rs 1996-2025