OGLAS

UŽIVO

# Ujak i deda ubice iz Mladenovca privedeni: Primili ga u kuću dok su spremali slavu, policija našla četiri bombe

HRONIKA | Autor Nova.rs | 05. maj 2023 | 07:04

Kopiraj link

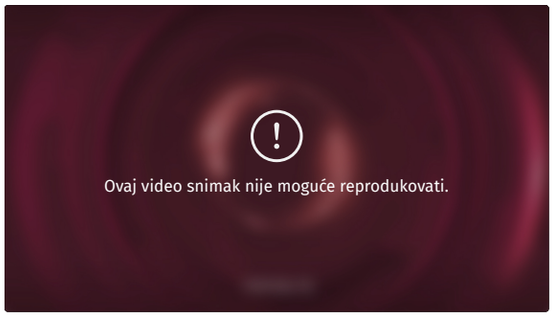


**U pucnjavi koja se noćas dogodila u Mladenovcu, prema prvim i nezvaničnim informacijama, ubijeno je osam osoba, dok je ranjeno njih 13. Prema dosadašnjim saznanjima, u pucnjavi je ubijen policajac i njegova sestra, dok identiteti drugih žrtava nisu poznati.**

### Šta znamo do sada?

- Ubica Uroš B. sam se predao policiji
- FOTO Prva fotografija ubice sa lisicama na rukama u policijskom automobilu
- Ubica pre hapšenja oteo taksi vozilo i terao vozača da ga odvede do skrovišta
- Stravične objave na profilu ubice iz Mladenovca, uzor mu bio Kristijan Golubović

## Razvoj događaja:

11:14

### Policija je privela ujaka i dedu ubice

Policija je privela i rođake, odnosno ujaka i dedu kod kojih se skrivao masovni ubica kod Mladenovca. Porodica se inače pripremala za proslavu krsne slave Đurđevdana, javlja dopisnica Nova.rs.

11:09

### "Prošao je pored njih dok su popravljali ogradu i upucao ih"

Rođaci tinejdžerke N. P. (19) povređene u masakru koji se dogodio sinoć u selu Dubona kod Mladenovca, kada je U. B. (21) hicima iz pištolja usmrtio osam osoba, ističu da je ona u stabilnom stanju i da je sinoć operisana. Oni u razgovoru za Nova.rs otkrivaju šta se tačno dogodilo sinoć.

„Naša devojčica je preživela, juče je operisana i sada je u stabilnom stanju. Probudila se. Svi smo potreseni zbog svega. Zvali su juče snaju iz školskog dvorišta i rekli da je povređena. Ona je pozvala ćerkinog muža i on kada je otišao tamo, ugledao je haos“, kaže baka povređene devojke.

10:49

### Pogledajte snimak sprovođenja ubice iz Mladenovca

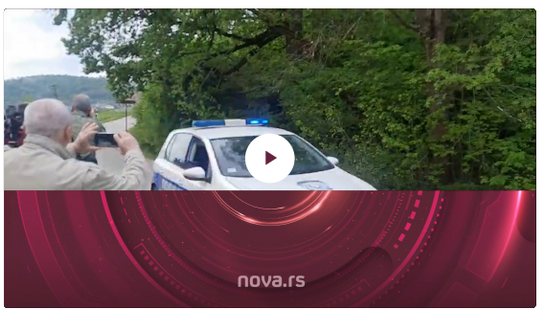


10:49

### Vučić se obraća javnosti posle masakra

## Najčitanije

1. Poznat identitet ubice sa Vračara: Ovo je Kosta K. (14) koji je ubio devet osoba, među kojima su učenici i zaposleni škole
2. Psihološkinja Brankica Stanojević 30 godina radi s decom - sad ima potresan odgovor na pitanje kako je došlo do masakra na Vračaru
3. Osmoro mrtvih u krvavom piru kod Mladenovca, 13 ranjenih: Potera za napadačem traje satima, SAJ i Žandarmerija na terenu, helikopter nadleće područje
4. "Noć pre tragedije Kosta bio na rođendanu sa drugarima koje je upucao": Šokirane komšije Kostine porodice otkrivaju šta se događalo pre pucnjave u školi
5. Novi užas u školi u Beogradu: Bivša učenica (15) kuhinjskim nožem povredila dečaka i nastavnicu
6. "Majka je s vajber grupe saznala da joj dete nije živo, a ja sam stajao pored nje u tom trenutku: Nikad ništa tužnije i strašnije nisam doživeo"
7. Treća žrtva pucnjave u Mladenovcu: Mladić (21) posle svađe u školskom dvorištu otišao kući po pušku, pa počeo da puca
8. Kosta K. trenirao "airsoft" pre pucnjave u školi na Vračaru: Oružarka otkrila nove detalje iz života dečaka

## Najnovije

- 11:29 Poskupele zdravstvene knjižice koje vam stižu poštom
- 11:28 U masakru u Mladenovcu ubijen i navijač Zvezde, reprezentativac Srbije se oprostio od njega
- 11:27 Ovo su nove mere koje uvodi država nakon masakra u Mladenovcu
- 11:26 "Razmislite pre nego što pokušate da opravdate svoje dete kada izmakne stolicu nastavniku"
- 11:23 Teretno vozilo iskliznulo sa puta u Crnoj Travi, suvozač poginuo na licu mesta: Vatrogasci ga satima izvlačili iz vozila
- 11:22 "Otac moje devojke je krenuo na njega, on je pucao i promašio, pa pobegao": Nemanja je najpre začuo pucanj, a potom izašao ispred kuće i zatekao horor
- 11:20 Privedeni deda i ujak ubice iz Mladenovca: Sumnjiče se da su skrivali zločinca nakon ubistva osam i ranjavanja 14 osoba
- 11:19 Šta je "katabaza", reč koja je obeležila svirepi masakr u našoj poznatoj seriji

Vidi sve

Predsednik Srbije Aleksandar Vučić obraća se javnosti nakon masakra u Mladenovcu, gde je ubica (21) počinio zločin u kojem je stradalo osam osoba, a 14 je ranjeno. Tekstualni prenos možete pratiti na ovom linku.

10:35

### U ovoj kući se krio ubica dok mu nisu stavljene lisice

10:21

### Nađene četiri bombe u skrovištu ubice Uroša B.

Prema saznanjima u kući u kojoj se skrivao Uroš B. pronađene su četiri bombe koje je Tim za neeksplodirana ubojna sredstva NUS preuzeo i bezbedno transportovao.

10:17

### Ubica iz Mladenovca se sam predao policiji

Napadač se sam predao policiji u selu Vinjište, javlja reporter N1.

09:55

### Ubica tražio utočište kod rođaka koji žive u Vinjištu

Ubica iz Mladenovca Uroš B, prema nezvaničnim informacijama naše reporterke iz Vinjišta, utočište je potražio kod rođaka koji žive ovom selu. Sakrio se u vikendici koja pripada njegovoj majci. Saznajemo da je porodica njegove majke ugledna u selu i da mu je ujak, kako su rekli meštani "domaćinska kuća".

Policija i dalje ne dozvoljava novinarskim ekipama da dođu do sela.

09:16

### FOTO Uroš sa lisicama na rukama u policijskom automobilu

Foto: MUP

09:12

### Nova.rs u Vinjištu: Policija blokirala raskrsnicu

Policija je blokirala raskrsnicu u Grošnici na mestu gde se put odvaja za selo Vinjište, gde je jutros uhapšen ubica iz Mladenovca. Na terenu je mnogo vozila interventnih jedinica i za sada nije poznato da li je uhapšeni sproveden. Policija ne dozvoljava novinarskim ekipama da uđu u selo Vinjište, a prekinut je i saobraćaj, pa se i autobusi okreću kod crkve u Grošnici, javlja dopisnica Nova.rs sa lica mesta.

09:07

### Uroš B. oteo taksistu pod pretnjom oružjem i tražio da ga odveze u Vinjište

Prema nezvaničnim informacijama reporterke TV Nova, Uroš B. je pre hapšenja upao u vozilo taksiste i pod pretnjom ga naterao da ga doveze u mesto Vinjište. U ovom mestu Uroš B. navodno ima rođaka i tu je planirao da se sakrije od policije koja je išla za njim.

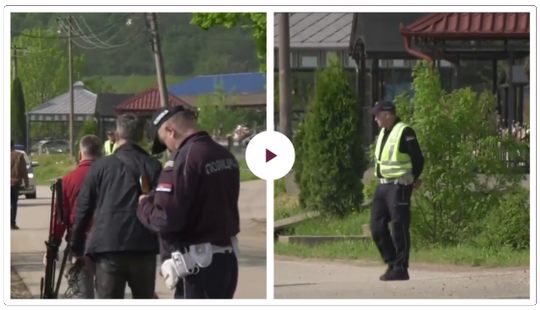

08:54

### Oglasila se policija: Osmoro ubijeno, 14 ranjenih

Pripadnici Ministarstva unutrašnjih poslova nakon opsežne potrage uhapsili su U. B. (2002) u okolini Kragujevca. On se sumnjiči da je noćas vatrenim oružjem usmrtio osam osoba i ranio 14. Povređene osobe su zbrinute u bolnicama. Policija nastavlja dalji rad na rasvetljavanju svih činjenica i okolnosti ovog događaja, navodi se u zvaničnom saopštenju MUP-a.

08:41

### Vučić se obraća povodom napada kod Mladenovca

Predsednik Aleksandar Vučić obratiće se javnosti u 10.30 povodom napada kod Mladenovca.

Kako RTS saznaje tokom obraćanja biće predstavljene nove mere za sprečavanje oružanog nasilja.

08:41

### Uroš B. uhapšen kod sela Vinjište

Kako Nova.rs saznaje, napadač je uhapšen u selu Vinjište u blizini Kragujevca.

08:14

### Masovni ubica Uroš B. uhapšen kod Kragujevca

Kako RTS javlja, Uroš B. uhapšen je nedaleko od Kragujevca.

Ilustracija: Nova.rs

07:59

### Apel građanima: Dajte krv za ranjene, potrebne sve krvne grupe

Ministarstvo zdravlja uputilo je apel građanima da su potrebni davaoci krvi za ranjene u pucnjavi koja se dogodila kod Mladenovca. Potrebna je krv svih krvnih grupa, naveli su u Ministarstvu zdravlja. Pucnjava u Mladenovcu je ocenjena kao teroristički akt.

07:33

### Blokirani putevi, policija ne dozvoljava da se prođe

Put na izlazu iz sela Malo Orašje prema Duboni je blokiran. Policija ne dozvoljavaju da se prođe i vraća ljude koji su krenuli tim putem.

Prema izveštajima sa lica mesta, još nekoliko puteva je blokirano u okolini sela Dubona, Malo Orašje i Šepšin, gde je napadač sinoć pucao na ljude ne birajući žrtve.

07:24

### Poslednji snimci sa lica mesta - Stiže još policije, pretresi u toku

07:14

### Uskoro počinje konferencija ministarke Grujičić

Konferencija ministarke zdravlja Danice Grujičić zakazana je za 7 i 30.

07:12

### Napadač je bio sam u vozilu

Kako RTS javlja pozivajući se na nezvanična saznanja, napadač je bio sam u vozilu. Tokom noći su se pojavile informacije da su se u kolima odakle je izašao napadač i započeo krvavi pir nalazile još dve osobe.

07:03

### Najnoviji izveštaj o stanju ranjenih

Dve povređene osobe stare 21 i 23 godine smeštene su u KBC Dragiša Mišović su operisane, ali i dalje životno ugrožene, prenosi RTS.

Kako javlja ovaj portal, najmlađi preminuli bio je 2008. godište. Reporterka RTS-a koja se uključila iz bolnice u Smederevu rekla je da je maloletnik preminuo u bolnici u Smederevu od dobijenih povreda.

Foto:N1, Instagram/192_rs, Nova.rs

07:02

### Potraga u toku, policija pretresa vikendice i kuće

U potrazi za napadačem angazovano je 600 pripadnika specijalnih jedinica. Policija koristi dronove, dok istovremeno deo policijskih snaga pretražuje sve vikendice i napuštene kuće, navodi Radio Beograd. Postavljena je i blokada koja onemogućava bilo koji automobil da izađe sa tog područja.

07:01

### Meštanin Mladenovca za Nova.rs: Ušao je u konfilikt sa decom, pa zapucao

Napadač koji je sinoć pucao u više sela navodno je ušao u konflikt sa decom i zato je pucao, kaže meštanin iz Dubone za portal Nova.rs.

"Krenuo je od Dubone da puca, pa je obišao još dva sela. Policajac koji je pokušao da ga zaustavi i urazumi, tek je završio za policajca u Kamenici i stradao je", ispričao nam je ovaj meštanin.

Foto: Nova.rs

07:00

## Druga masovna pucnjava za 48 sati: Svađa u školskom dvorištu, pa rafali iz automobila

Druga masovna pucnjava u poslednjih 48 sati dogodila se u sinoć u okolini Mladenovca kada je Uroš B. (21) ispalio rafale iz automobila u pokretu. On je pucao na tri lokacije u selu Dubona.

Foto: Nova.rs, Facebook/"Za bolji Mladenovac", N1

Prema nezvaničnim saznanjima sa terena, pucnjava je počela nakon svađe u školskom dvorištu, nakon čega je osumnjičeni otišao po pušku kući i krenuo da puca.

U pucnjavi su ubijeni policajac i njegova sestra, dok identitet ostalih žrtava nije poznat.

Uroš B. je pobegao sa lica mesta i potraga za njim traje od sinoć. Prema navodima meštana, tokom noći čuli su se helikopteri koji su nadletali područje.

Zaključani,slušamo helihoptere i molimo se da u našu kuću ne upadne Ovde je već 3 sata ratno stanje

— Angie (@CrveniLav) May 5, 2023

Opširnije o događajima od sinoć u okolini Mladenovca pročitajte u blogu Nova.rs.

Podsećamo, samo dan ranije, u Osnovnoj školi Vladislav Ribnikar dogodilo se masovno ubistvo kada je Kosta K. (14) ubio osam đaka i čuvara škole.

DUBONA | MASOVNA PUCNJAVA | MASOVNA PUCNJAVA U MLADENOVCU | MLADENOVAC | UROŠ B

Kopiraj link

## Komentari

Svi komentari (13)

OGLAS

# Osmoro mrtvih u krvavom piru kod Mladenovca, 13 ranjenih: Potera za napadačem traje satima, SAJ i Žandarmerija na terenu, helikopter nadleće područje

HRONIKA | pre 11 sati

"Majka je s vajber grupe saznala da joj dete nije živo, a ja sam stajao pored nje u tom trenutku: Nikad ništa tužnije i strašnije nisam doživeo"

DRUŠTVO | 4. maj

Novi užas u školi u Beogradu: Bivša učenica (15) kuhinjskim nožem povredila dečaka i nastavnicu

HRONIKA | 4. maj

"Noć pre tragedije Kosta bio na rođendanu sa drugarima koje je upucao": Šokirane komšije Kostine porodice otkrivaju šta se događalo pre pucnjave u školi

HRONIKA | 4. maj

Poznat identitet ubice sa Vračara: Ovo je Kosta K. (14) koji je ubio devet osoba, među kojima su učenici i zaposleni škole

HRONIKA | 3. maj

Piše Ivan Mrđen: Sećate li se Nikole Kovačevića?

KOLUMNE | pre 2 sata

Piše Ivan Mrđen: Moje tri godine na Nova.rs

KOLUMNE | 4. maj

Plači, Srbijo

KOLUMNE | 3. maj

Ne, Marijane, mi tebe hlebom hranimo

KOLUMNE | 24. apr

Što se Veselin Milić naljutio na Nova.rs posle pisanja o njegovom luks stanu

KOLUMNE | 5. jul

Piše Dejan Žujović: Zajeban okrutan kurvin sin

KOLUMNE | 26. apr

## novasport

Arenom grmelo ime ubijenog čuvara: Emotivan oproštaj od velikog navijača Partizana VIDEO

Potez Dončića o kom će se dugo pričati: Plaća sahranu deci i čuvaru ubijenim u masakru u Beogradu

"Čudotvorna Srpkinja nije uspela": Bila je najveća tajna Đokovića u Australiji, sad o njoj bruji Evropa

Velika tragedija: Legendi Zvezde i Partizana stradala ćerka u masakru na Vračaru

# Beban iz "Porodičnog blaga" danas ima potpuno drugačiji stil, bavi se muzikom, a o teškom životnom događaju samo je jednom pričao: "Otac mi je tada ostao invalid" FOTO

SUDBINE | pre 39 min

# FOTO Ovo je supruga Radoša Bajića: U braku su 50 godina, zajedno su prošli kroz tešku borbu sa opakom bolešću

SUDBINE | 4. maj

# Mentalno razgibavanje: Crno

EMISIJE | 4. maj

**Fotkali smo aktuelni cenovnik na najpopularnijoj plaži na Sitoniji - evo kakva je zaista situacija ove godine u Grčkoj**

PUTOVANJA | 4. maj

**Svaka treća osoba na svetu već ima bolest koja je tihi ubica – a to ne zna dok ne bude kasno**

ZDRAVLJE | 3. maj

**Tek nam se sprema pogoršanje vremena**

LIFESTYLE | 3. maj

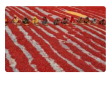

**Zanimljivosti o najmanje posećenoj zemlji na svetu zbog kojih ćete želeti da je posetite**

PUTOVANJA | 2. maj

**Izmena programske šeme TV Nova zbog dana žalosti: Evo koje emisije do kraja nedelje nećemo gledati**

SHOWBIZ | 4. maj

**Preminula poznata pevačica: Pamtićemo je po velikom hitu**

SUDBINE | 4. maj

**Upoznali su se u avionu, a na istom mestu se venčali: Naša poznata glumica je godinama u braku sa nemačkim doktorom FOTO**

SHOWBIZ | 1. maj

**Naša poznata pevačica se udavala tri puta, a umrla u samoći: Komšije su je našli u fotelji, na dan sahrane se dogodila velika sramota**

SUDBINE | 1. maj

## VIDEO

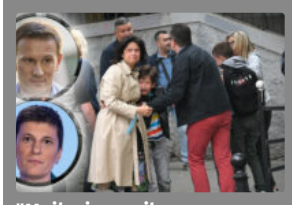

**"Majka je s vajber grupe saznala da joj dete nije živo, a ja sam stajao pored nje u tom trenutku: Nikad ništa tužnije i strašnije nisam doživeo"**

**Kako nam se dogodio masakr i tragedija koja je uzdrmala Srbiju: Poruka psihologa koju baš svi roditelji moraju da čuju**

**Dan posle masakra, moja deca su se vratila iz škole i rešetala me pitanjima od kojih ne mogu da se oporavim**

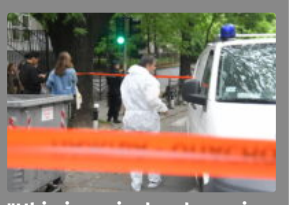

**"Ubio je moja dva druga, ja sam legla preko njih kako bi pomislio da sam mrtva": Stravično svedočenje učenice o pucnjavi u školi na Vračaru**

**Došli ste do kraja vesti. Bićete prebačeni na naslovnu stranu.**



Member of United Media - Copyright 2023