TOP PREPORUKE

Ćerka Žarka Lauševića IZ PRVOG BRAKA je prirodna lepotica: Ima neobično ime i udata

Silikoni kao BALONI: Luna Đogani pozirala, dekolte do pupka, imalo sve ISPALO!

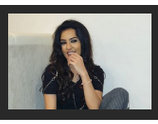
STIGLE LEPE VESTI za Tanju Savić: Ovakav razvoj situacije nije mogla ni da sanja...

НИН PROCURELI DOKUMENTI AMERIČKOG TREZORA

Oprano 2.000 milijardi dolara, u izveštajima se pominju i kompanije i pojedinci iz Srbije

PREUZMITE IZDANJE

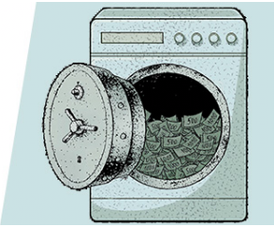

Uhapšena trojica navijača zbog pljačke pošte u Slovcu

P. V, Beta · 08.08.2014. 13:09 · Za ovu vest ne postoje komentari. Like 0 Share Твитуј

Policija je uhapsila tri osobe zbog sumnje da su danas pre podne opljačkale poštu u selu Slovac, kod Lajkovca.

Kako nezvanično saznaje agencija Beta, jedna osoba je sa Uba, druga iz Loznice, a treća iz Beograda. Povezuje ih to što su navijači FK "Partizan".

Policija je kod uhapšenih našla 340.000 dinara otetih tokom pljačke, kao i dva pištolja kojima je razbojništvo počinjeno.

Prethodno, otkriven je napušten automobil kojim su se osumnjičeni za pljačku dovezli do Slovca, a potom i pobegli. Pomogao je jedan od očevidaca, koji je zapisao registarski broj njihovog automobila.

Uhapšeni su na dalju nadležnost predati osnovnom tužiocu na Ubu.

Prethodna oružana pljačka u Kolubarskom okrugu dogodila se na isplatnom

Slobodno vreme

Prognoze kažu da nam se vraća MIHOLJSKO LETO, evo i kada, ali i da će ova ZIMA DA BUDE HLADNIJA od prethodne dve, tri meste RB "Kolubara" u Radljevu kod Uba, kada su trojica razbojnika odnela oko tri miliona dinara, namenjenih isplati junske zarade zaposlenima na kopovima. Oni još nisu pronađeni.

Za ovu vest ne postoje komentari.

POŠTA RAZBOJNICI LAJKOVAC HAPŠENJE PLJAČKA NAVIJAČI SLOVAC

Za ovu vest ne postoje komentari.

Komentari su POTPUNO ANONIMNI, a registracija nije potrebna.

Ostavite komentar

Video

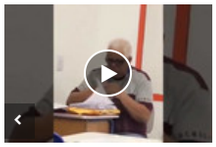

Učenici krišom snimali nastavnika koji je ocenjivao kontrolni, a njegove reakcije su URNEBESENE

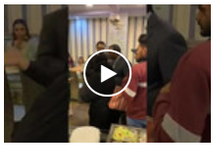

Nepozvana žena upala na svadbu, počela da viče, a zbog onoga što je rekla besni svatovi su pretukli i proterali MLADOŽENJU SA VENČANJA (VIDEO)

Sveštenik slučajno uključio filtere tokom internet mise, a nije ni primetio: Rezultat je URNEBESAN

PREPORUKA ZA VAS:

by Aklamator

GIGANT SPUSTIO OČEKIVANJA: Boing srezao 20-godišnju prognozu tražnje

NORVEŽANI U PROBLEMU: Nastup VAŽNOG igrača pod znakom pitanja za meč sa

U PARAĆINU OSVANUO BILBORD SA TRAMPOVIM LIKOM: Građani poslali

Bela kuća preduzima dodatne mere predostrožnosti zbog kovida

PARMEZAN KAO SREDSTVO OBEZBEĐENJA KREDITA? Da, moguće je, ako posluju

PROCURILO: Rastina trogodišnja ćerka bila u NJEGOVOM stanu dok su ga

BiH registrovala 261 novi slučaj zaraze koronavirusom: U poslednja 24 sata preminulo

Čak 90% ljudi IGNORIŠE ALARM koji telo šalje! Neki od OVIH 7 SIMPTOMA mogu

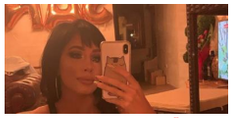

PRVA IZJAVA NOVOPEČENE MAME ALEKSANDRE: Sa prozora bolnice poručila

PREPORUKA ZA VAS:

by Aklamator

Kartoni kao konfete, penal u sudiskoj nadoknadi i malo fudbala! (VIDEO)

KITILI JE BAKŠIŠEM! Pričalo se da je CECA sve pare zadržala za sebe, ISPLIVAO

(SAMO)IZOLACIJA U KRUŠEVCU: 60. Oktobarska izložba u znaku pandemije i uz

ĐAJIĆ: Svim bebama rođenim 4 oktobra, godinu dana pomoći od 100 KM

UPOZORENjE ZA NAREDNA DVA DANA: RHMZ objavio žuti meteo-alarm, ovaj deo

Novo radno vreme restorana brze hrane u stambenim zgradama!

Bivša devojka princa Harija otkrila tajnu koju javnost nikada nije čula!

UŽAS U PANČEVU: Pronađena dva beživotna tela u automobilu, sumnja se na

Da li se to sprema veliki povratak Ane Ivanović?

Web preporuke

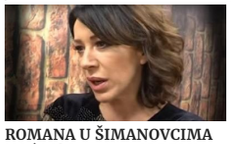

ROMANA U ŠIMANOVCIMA NOĆAS! Pevačica SPREMNA da OTKRIJE sve što do sada

Rešite se svih nedoumica: Evo šta je "NORMALNA", a šta PATOLOŠKA žutica kod

Pivo nije krivo, a jabukovo sirće neće pomoći: OVO sigurno NE ZNATE o

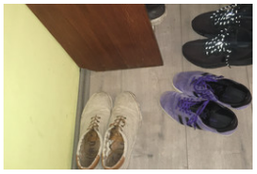

"Ako hoćeš da uđeš u moj stan, IZUĆEŠ SE, pa nek sam sto puta seljak!"

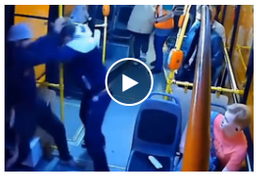

SKANDALOZNO: Udario kontrolorku u gradskom prevozu, jer nije imao KARTU (VIDEO)

Težak je uspon do vrha, ali pogled na Balkan vredi svaku kap znoja

Žena

Šta je sa kevom kojoj se čudi cela Srbija - ugrožava detetovo zdravlje da bi bila

"STALNO SAM SE LJUTILA I GOVORILA NE" Ćerka Tončija Huljića je

EURO posle dve decenije ili stara priča bez srećnog kraja: Fudbaleri Srbije

Nova H&M kolaboracija sa poznatom modnom kućom će vas oduševiti

Preporučuje ContentExchange

Povezane vesti

ZASEDA IZ WC-A ILI ŠUME, KOSTIMI I MILIONSKI PLEN Filmske pljačke na teritoriji Srbije

RAZBOJNIŠTVO U LOZNICI Maskirani napadač pljačkao LAŽNIM PIŠTOLJEM, od radnice pošte oteo

Naoružani razbojnik od radnika pošte oteo MILION DINARA

4807

Nikola i Marko opljačkali prodavnicu, dva dana kasnije sreli vlasnika, a onda su usledili SATI KRVAVE

Hronika - Najčitanije

"KRENUO JE DA JOJ KUPI POKLON, ALI NIJE STIGAO DA JE OBRADUJE" Fudbaler poginuo na majčin rođendan,

Hronika · 20:03

JEZIV PRIZOR NA MEDAKU Bibliotekarka na terasi držala 30 MRTVIH MAČAKA, iz stana izneto 1.300 vreća smeća

1090 · Hronika · 14:49

(UZNEMIRUJUĆI VIDEO!) Muškarac koji je pao sa 12. sprata zgrade na Dorćolu ispred ekipe Hitne pomoći SNIMLJEN KAKO LEŽI NA KROVU pre tragedije

Hronika · 13:42

RASTA "PAO" SA SINOM SINANA SAKIĆA Pogledajte momenat hapšenja poznatog repera

Reper Stefan Đuric Rasta uhapšen je u petak, kada je policija kod njega

410 · Hronika · 19:43

Aleksandar Mitrović osuđen na 11 meseci kućnog zatvora

Aleksandar Mitrović, sin vlasnika televizije "Pink" Željka Mitrovića, osuđen je

2434 · Hronika · 14:39

"LEŽAO JE, ĆUTAO... SAMO SE ODJEDNOM PRETURIO I PAO SA 12. SPRATA" Očevici šokirani jezivom tragedijom na Dorćolu: Bili smo ubeđeni da će ga spasiti

3 · Hronika · 19:30

PODNETA PRIJAVA PROTIV ŽENE KOJA JE BEBI UMALO "OTKINULA" RUKU Povodom snimka zlostavljanja sa Novog Beograda, oglasili se nadležni

Hronika · 20:27

DETALJI ZLOČINA U PANČEVU Pronađena tela u automobilu, sumnja se da je muškarac UBIO ŽENU PA SEBE

Ljudi na Internetu MASOVNO DELE NAJLAKŠI TRIK za NAJSOČNIJI I NAJKREMASTIJI PIRE KROMPIR ikada: Dodajte sastojak od 50

Mladoženja nam je rekao: "ZAIGRAĆEMO JEDNU IGRU. Okrenite svoje tanjire i ako nemate CRVENO na njima - SEDITE"! Ono

ANI u GRADSKOM PREVOZU stalno govore: "DEČKO, ustani da sednu devojke", a ni ne slute DA JE I SAMA ŽENA i to NAJSNAŽNIJA

Proglašena je NAJLEPŠOM ŽENOM NA PLANETI, a sada je glumica uhvaćena u kupaćem u 48. GODINI i HVALA JOJ ŠTO IZGLEDA

PREPORUKA ZA VAS: by Aklamator

UŽIVO: Partizan - Venecija, crno-beli u egalu, Venecija vodi na poluvremenu

Vojsci stiglo naređenje: Pripremite oružje velike razorne

Crno-beli krenuli puni motiva, ali su Italijani jedna vrlo dobra ekipa,

Srbija poslala Žandarmeriju na KiM?

Novo radno vreme restorana brze hrane u stambenim zgradama!

MENjA SE "PRAVILO SVA ČETRI ŽMIGAVCA"? Posle 70

Najčitanije SADA

1. MARIJA BERGAM I RAŠA BUKVIĆ SE RAZVODE NAKON PET GODINA BRAKA
2. NEKADA POPULARNA SRPSKA PEVAČICA DANAS SE BAVI "ČITANJEM DUŠA"
3. "MARKO IZNOSI STVARI, HAOS ISPRED ZGRADE" Osvanule tvrdnje da je Miljković
4. JEZIV PRIZOR NA MEDAKU Bibliotekarka na terasi držala 30 MRTVIH MAČAKA, iz
5. Turci tvrde da ARKAN RATUJE U JERMENIJI?! Na Tviteru osvanula fotografija Željka

Tela muškarca i žene pronađena su danas u automobilu u Sterijinoj ulici u

· 3 · Hronika · 18:00

"DA LI ŽIVOT DETETA VREDI 2,5 GODINE ZATVORA!?" Ispovest majke Alekse (10) koji je poginuo na rekreativnoj

· 1264 · Hronika · 21:22

"NEMA POTREBE DA PRODAJE MARIHUANU" Rastin advokat za "Blic": Terete ga za nešto za šta ne postoji NI JEDAN

· 223 · Zabava · 16:33

Za više krao po sedam automobila

hronika

· Hronika · 10:25

HOROR U PANČEVU U kolima pronađena tela muškarca i žene, kraj njih i PIŠTOLJ

Tela muškarca i žene pronađena su oko 15 sati u Sterijinoj ulici broj 31 b u

· 30 · Hronika · 16:50

IZVADIO JE KUHINJSKI NOŽ I POČEO DA VITLA Krvavi obračun na Banovom brdu, osumnjičeni posle svađe izbo dvojicu poznanika

U Ulici Nedeljka Čabrinovića na Banovom brdu nešto posle 20 sati izbodena

· 666 · Hronika · 22:38

Baka Coka koja je UBILA INVESTITORA nasred ulice u Bulevaru kralja Aleksandra POPILA LITAR ASEPSOLA, hitno prevezena u bolnicu

Stojanka Stojanović (72), koja je u kućnom pritvoru zbog sumnje da je ubila

· 3 · Hronika · 16:15

JEZIVA SCENA U CENTRU BEOGRADA Muškarac visio, pa pao sa 12. SPRATA i pao ispred vozila Hitne pomoći

Nepoznati muškarac pao je danas sa 12. sprata zgrade u Pančićevoj ulici u

· 2 · Hronika · 13:14

"JA SE TAKO ŠALIM" Trener iz Vladičinog Hana NAGOVARAO DEČAKA NA SEKSUALNE ODNOSE, pa dao bizarnu odbranu

Trener iz Vladičinog Hana A. F. (36), uhapšen je juče popodne i određeno mi je

· Hronika · 18:20

DRAMA U NOVOM SADU Muškarac upao u kiosk brze hrane i radnicima PRETIO UBISTVOM

· Hronika · 19:30

"NI POSLE 10 GODINA NE ZNAM KO MI JE UBIO MILICU" Potresna ispovest majke devojčice (16) koja je SUROVO

· 385 · Hronika · 06:15

UŽAS KOD ĆUPRIJE Ponudio prevoz starici (84) koja se vraćala sa pijace, pa je SILOVAO

Aleksandar M. (68) uhapšen je u blizini Ćuprije, zbog sumnje da je silovao

· 1 · Hronika · 09:21

SLAO SEKSUALNE PORUKE MLADOM IGRAČU Trener FK Radnik priveden zbog sumnje da je hteo intimne odnose sa mladim fudbalerom (13)

Trener mlađih kategorija FK Radnik iz Surdulice A. F. (36) priveden zbog

· Hronika · 19:28

NEKRETNINE.RS
JEDINI PUT DO VAŠEG NOVOG STANA

Banjička Oaza-direktna prodaja
Beograd Banjica
27-90m2 1480-1730 €

ZELENA AVENIJA - stambeno-poslovni...
Zemun
39 - 138m2 1 850 - 2 200 €/m²

Novogradnja sa najlepšim pogledom na...
Zlatibor
30-65m2 1.300/m2 €

POSLEDNJI
Moderni stanovi za vas
Banjica
29-135m2

Pulsonline

STIGLE LEPE VESTI za Tanju Savić: Ovakav razvoj situacije nije mogla ni da sanja...

Evo ŠTA je MikiTRAŽIO OD PRODUKCIJE nakon diskvalifikacije

Evo GDE je Veljko RADIO PRE BRAKA sa Vericom!

Lepe vesti: POMIRILE SE Anabela Atijas i Luna Đogani!

Nataša se OGLASILA povodom Tanjinog slučaja:'SUDOVI SU SPORI, ali...'

U jeku novih spekulacija,Emina PRIZNALA:'ZALJUBLJEI SAM!'

Sport

PRVA PRAVA SENZACIJA, POSLE PET SATI ISPAO VELIKI FAVORIT SA ROLAN GAROSA Desio se jedini scenario koji Nadalu NIKAKO ne odgovara

DIGLA SE VELIKA PRAŠINA, OTVORENA ISTRAGA ZBOG NAMEŠTALJKE U PARIZU U celu priču UPLETEN i Novak Đoković zbog gesta dobre namere

"IMAM 2,03 METRA I OBOŽAVAM DA VODIM LJUBAV!" Ova lepotica je bila MVP I MUZA časopisa za odrasle, a danas je ŠOKIRALA isrenošću! /FOTO/

UŽIVO, PARTIZAN - VENECIJA Ovo ne valja, crno-beli LIČE na poraz od Huventuda, Italijani nisu bolji - ali su u igri

INFO NAJNOVIJE | SPORT NAJNOVIJE

21:45 "UMREĆE TI NEKO BLIZAK, MORAŠ DA PLATIŠ" Cela porodica iz Crne Gore zastrašivala dve osobe, za "skidanje magije" im uzeli POLA MILIONA EVRA i...

21:42 OVDE SE MIKI KRIJE NAKON ŠTO JE TUKAO VLADIMIRA Viđa samo jednu osobu! Evo šta kažu oni koji ga poznaju

21:41 PSOVAO, PA NASRNUO NA DEVOJKE PRED DETETOM Fizički obračun u Novom naselju: Pretio da će ih UBITI, pa završio iza rešetaka

Sve najnovije vesti »

NE PROPUSTITE

Najčitanije

ŠTA SE TO SINOĆ DESILO: O momku iz kviza "Potera" od sinoć priča cela Srbija, Milica nije znala šta je snašlo

Najbolji video

Ringier Axel Springer

Ringier Axel Springer d.o.o. vodeća je izdavačka kuća na teritoriji Srbije u čijem portfoliu se nalaze brojna visokotiražna štampana izdanja „Blic“, „Blic žena“, „Puls“, „NIN“ i „Auto Bild“.

RASTA OSTAJE IZA REŠETAKA: Određen pritvor 48 sati, policija pretresla stan i pronašla mu je još KILOGRAM DROGE!

Uhapšen Stefan Đurić Rasta

(VIDEO) JEZIV SNIMAK SKANDALOZNE TUČE POSLE KOJE JE MIKI DISKVALIFIKOVAN
Skočio iz sve snage, obezbeđenje i zadrugari vrištali i molili da prestane

Kompanija je osnovana 1996. godine. Od 2010. godine Ringier Axel Springer Srbija postaje deo novoosnovane medijske grupacije Ringier Axel Springer Media AG, koja takodje posluje u Poljskoj, Slovačkoj, Mađarskoj, Estoniji, Letoniji i Litvaniji.

Telefon +381 11 333 4 555
Faks +381 11 333 4 556

email: redakcija@blic.rs
adresa: Kosovska 10, Beograd

1996 - 2020 © - Ringier Axel Springer d.o.o.