Oglas

Oglas

UHAPŠEN PUCAČ IZ "DURMITORA" Policija tragala za dečakom (16), ranio Alibegovog prijatelja

17. januar 2026. · 12:10

Foto: Ringler

Najnovija

Dijana Bogosav
Novinar crne hronike

- Sumnjalo se da je meta zapravo bio Nenad Alajbegović zvani Alibeg
- Očevici su ispričali da je muškarac sa kapuljačom prišao stolu za kojem je sedeo Krstić i ispalio više hitaca

Policija je danas uhapsila osumnjičenog za pucnjavu, koja se dogodila u decembru u restoranu "Durmitor" na Novom Beogradu, potvrđeno je za "Blic". U pucnjavi je, sa osam metaka, pogođen Nemanja Krstić koji je bio u društvu Nenada Alajbegovića zvanog Alibeg.

Oglas

Najčitanije vesti

HODALA 7 KILOMETARA PO SNEGU I HLADNOĆI "Blic" saznaje: Nem...

Srbin na granici rekao hrvatskim carinicima: "Imam kod sebe 8.000 evra", kad su...

UHAPŠEN PUCAČ IZ "DURMITORA" Policija tragala za dečakom (16), ranio...

Sportal.RS

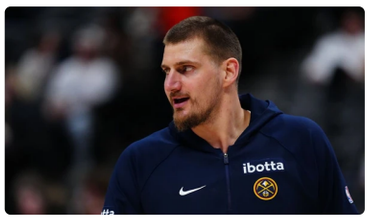
NIKOLA JOKIĆ POKLEKAO i uradio ono što je obećao da nikad neće: Nagetsi vest objavili kao "brejking...

Ocu nestale Milice Asanović (25) potvrđena NAJCRNJA VEST: "Rekli su mi d...

Blic Dnevni Newsletter

Najvažnije vesti dolaze prvo do vas svakog dana u 17h, društvo, politika, servisne informacije, vreme i kultura na jednom mestu!

Ime i prezime

E-mail adresa

Pucač je maloletan, ima 16 godina i za njim je bila raspisana potraga. **Reč je o tinejdžeru B.R. (16).**

Kako saznajemo, **njemu se na teret stavlja krivično delo - ubistvo u pokušaju i biće saslušan kod sudije za maloletnike.**

Podsetimo, **Nemanja Krstić (30)** teško je povređen u pucnjavi koja se dogodila 6. decembra u restoranu "Durmitor" dok je sedeo u društvu bivšeg vođe navijača Partizana, Nenada Alajbegovića, poznatijeg po nadimku Alibeg, za kog se sumnja da je bio meta ovog napada.

Kako je sa lica mesta javio reporter "Blica", u restoranu se nalazio Nenad Alajbegović zvani Alibeg koji je davao policiji izjavu o tome šta se tačno dogodilo u restoranu.

Nenad Alajbegović zvani Alibeg

U jednom trenutku, u pratnji muške osobe, napustio je restoran, ali je pre ulaska u automobil pogledao ispod njega.

Šta se tačno dešavalo u restoranu?

Oglas

Očevidac pucnjave u restoranu ispričao je za "Blic" da je muškarac sa kapuljačom prišao stolu za kojim su sedeli Krstić i Nenad Alajbegović.

SAZNAJEMO: Zvezda spremila 5.000.000 evra za pakleno pojačanje, pregovori...

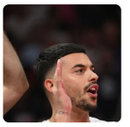
"UBEDLJIVO JE NAJGLUPLJI!" Nemanja Radonjić isprozivao bivšeg...

OVAKO NEŠTO RUKOMET NE PAMTI: Crnogorci i Slovenci odigrali čudesnu...

EKSKLUZIVNO, Novak Đoković preko Sportala poslao poruku vaterpolisti...

PRVO, PA SAVRŠENO: Evo kada Novak Đoković kreće u pohod na 25. grend slem...

Oglas

Oglas

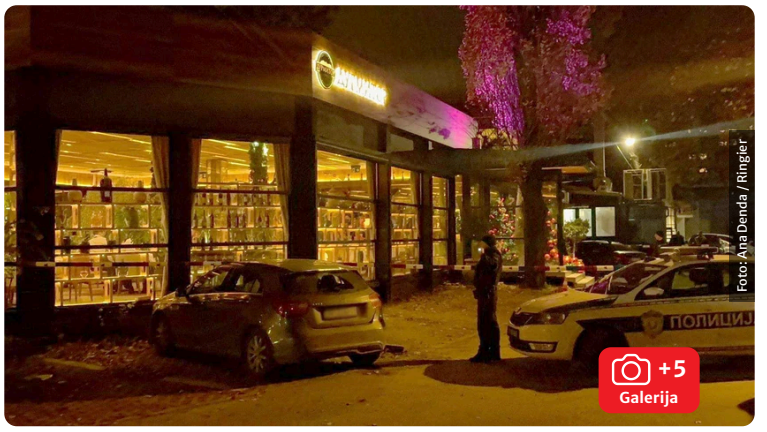

Foto: Ana Denda / Ringier

Pucnjava u Durmitoru

- **Gledao je u telefon, a onda zastao, izvadio pištolj i pucao tri-četiri puta.** Alibeg je pobegao uz stepenice, a ovaj je prišao momku u kog je pucao i ispalio još nekoliko hitaca - priča očevidac.

Kako dodaje, napadač je stajao oko 45 sekundi iznad njih, a kada se N.K. okrenuo i pogledao ga, napadač je ispalio rafal.

Oglas

Foto: Ana Denda / Ringier

Pucnjava u Durmitoru

Oni su, kako dodaje, sedeli do toaleta, pored šanka i ulaza u kuhinju na prvom nivou.

Alibeg izbegao smrt najmanje 10 puta!

Inače, Alajbegović je najmanje 10 puta dosad izbegao smrt, a bio je i vođa navijačke grupe "Zabranjeni".

Oglas

Alajbegović je bio meta napada i 8. jula ove godine kada je nepoznata osoba ispalila više metaka u pravcu Alibega **koji se nalazio u automobilu, na mestu vozača.** On je tada ostao nepovređen.

INFO NAJNOVIJE SPORTAL

13:50 "NIJEDNO KRIVIČNO DELO NEĆE OSTATI NERAZJAŠNJENO" Dačić o hapšenju tinejdžera (16) za pucnjavu u restoranu...

13:36 Drogerijski lanac, koji i građani Srbije vole, proširuje uslugu: Bušenje ušiju direktno u 30 radnji u Nemačkoj! Evo koli...

13:30 "NE MOGU REĆI DA NISAM SREĆNA, NE MORAM TRAŽITI VIŠE OD ŽIVOTA" Udovica Nebojše Glogovca ovako slavi 44....

Sve najnovije vesti

Zabava

"NE MOGU REĆI DA NISAM SREĆNA, NE MORAM TRAŽITI VIŠE OD ŽIVOTA" Udovica Nebojše Glogovca ovako...

Pronašli smo ženu doktora Popca iz "Srećnih ljudi" Bojana Kovačević otkriva nepoznate detalje sa...

VEČERAS SE NE EMITUJE KVIZ "SUPERPOTERA" NA RTS Otkriven i razlog

Oglas

Foto: MUP

+5 Galerija

Nenad Alajbegovic Alibeg

Pre pet godina, u noći između 21. i 22.juna ispred svoje zgrade na Novom Beogradu, Alajbegović je teško ranjen, a snimak pucnjave se pojavio na društvenim mrežama.

Na snimku se vidi muškarac sa zaštitnom maskom preko usta, za koga se navodi da je Alajbegović, kako prilazi vratima zgrade sa kesom iz prodavnice u rukama.

U trenutku kada je pozvonio na interfon počela je pucnjava, a on pada na zemlju i pokušava da izbegne metke. Nakon toga, vrata zgrade se otvaraju i on uspeva da uđe unutra.

Stao u odbranu optuženih za planiranje njegovog ubistva

Alajbegović je u oktobru svedočio u postupku koji se vodi protiv vračarskog klana.

Oglas

Prema navodima tužilaštva, navodno su planirali i njega da ubiju 2020.godine, a on je tokom svedočenja stao na njihovu stranu.

#Restoran Durmitor #Pucnjava #Nenad Alajbegović

PREPORUČUJEMO

27 kom.

(VIDEO) "GOCU NISAM PREPOZNAO ZBOG BOTOKSA, LIČI NA MONGOLKU" Zahar žestoko o bivš...

22 kom.

DEČKO JOVANE JEREMIĆ POVEZAN SA UBIJENIM ŽIVKOM BAKIĆEM Vođa narko klana se javno...

Žena

Ruskinje SKUVAJU CVEKLU za 20 minuta: Sočna je i bez neprijatnog mirisa u...

Ovako su naše bake PRALE ZAVESE: Stare metode VRAĆAJU BELINU I SVEŽINU za...

Većina domaćica pogrešno pravi FAŠIRANE ŠNICLE: Jedan sastojak je...

Zašto čaše ne treba okretati naopako posle pranja: Ovu grešku prave sve...

Kad nemam vremena da stojim pored šporeta, moj adut je VEČERA "DVE ČAŠE"...

Oglas

Biznis

234 kom.

SKRAĆENI ČASOVI NA 30 MINUTA I JOŠ 2 VELIKE NOVINE Dejan Vuk Stanković o novitetima od drugog...

32 kom.

HODALA 7 KILOMETARA PO SNEGU I HLADNOĆI "Blic" saznaje: Nema tragova nasilja na telu Milice (25), ...

Pridružite se

Saznajte sve o najvažnijim vestima i događajima, pridružite se našoj Viber i WhatsApp zajednici ili čitajte na Google News.

Blic Viber | Blic WhatsApp | Google News

Komentari

7 komentara | Pošaljite komentar

IZDVAJAMO ZA VAS

JEZIVA SUDBINA! Nevin robijao 19 godina - pismo otkrilo STRAŠNU ISTINU!

"GURAO JE PRSTE U MOJU VAGINU I ANUS, terao devojčice da se testiraju na POLNO PRENOSIVE BOLESTI":...

EKSKLUZIVNO, Novak Đoković preko Sportala poslao poruku vaterpolistima Srbije: Evo šta je No...

PROČITAJTE JOŠ...

"CRNO-BELI" NE ZABORAVLjAJU: Emotivna poruka KK Partizan na godišnjicu smrti Dejana

"PREMINUO ČOVEK KOG SU SVI VOLELI": Fiorentina poslala hitno saopštenje u 3 ujutru

EKSKLUZIVNO: Vanja Dragojević za Sportissimo iz Antalije o pohodu na titulu, Jovanu Miloševiću i

DNEVNI HOROSKOP ZA PETAK, 16. JANUAR: Lav ima problema s novcem, Vage se svađaju sa

MEČ KOJI JE ZANIMAO CELU SRBIJU: Španska rapsodija u Beogradu!

NAJPOPUL/ MUŠKA I ŽE IMENA U EV Sofija još uv tronu, a ovo

PREPORUKA ZA VAS:

by Aklamator

PRONAĐENO TELO MILICE (25) NESTALE KOD MEROŠINE?! Izašla iz komšijine kuće i izgubio joj se svaki

"IMAMO KRIZE U BRAKU" Prva izjava Tamare Milutinović o razvodu: Pevačica skinula rukavicu, pa pokazala

HODALA 7 KILOMETARA PO SNEGU I HLADNOĆI "Blic" saznaje: Nema tragova nasilja na telu Milice (25), za

"OVO JE UZBUDLJIVO" Naučnici prvi put detaljno otkrili ŠTA SE KRIJE ispod debelog leda Antarktika

Slaže se slagalica oko NIS, puzla od 5% igra važnu ulogu: Šta zapravo Mađari žele i kome koliko ide? Ova...

Hiljade građana Srbije uzelo je nazad od države gotovo 9 milijardi dinara:...

STAJU SVI KAMIONI U REGIONU ISTOVREMENO! Objavljeni detalji:...

EPS produžio rok za popust na decembarske račune za struju! Kako...

Produktna berza: Evo kako su cene kukuruza, pšenice, soje i ječma osciliral...

Zdravlje

Šta znači mesto gde glava boli: Iza oka, sa strane ili oko glave

Da li je čokolada sa belim tragovima bezbedna za jelo: Nutricionista rešava...

Najbolji lek protiv bolova u zglobovima nije u tabletama ili operaciji: To je terap...

Otok anusa - kada je razlog za brigu: Kućna nega uz koju se povlači u većini slučajeva

Igra svetlosti, pigmenta i gena: Zašto i kada bebine oči menjaju boju,...

PROČITAJTE JOŠ...

Ordinacija u kojoj se lečio pokojni frizer najavila snimak nakon pritiska javnosti: Demantujte ako niste

Država dodelila 2' nacionalnu penzij Ovo je spisak umetnika

Hronika

"NIJEDNO KRIVIČNO DELO NEĆE OSTATI NERAZJAŠNJENO" Dačić o

"Lufthansa" od 15. januara ima nova pravila o prtljagu, prva u Evropi! Ovo nikako ne smete da imate

ŽIVOT MINE KOSTIĆ OBELEŽILA JE PORODIČNA TRAGEDIJA Odrasla u siromaštvu, roditelji je dali na

Oglas

VIŠE SA WEBA

Bela kuća otkrila da li će Tramp zadržati Nobelovu nagradu za mir: "Hvala ti, Marija. Ovo je tako divan...

Izbori u Mađarskoj najvažniji su u EU u 2026: Ima li šanse da neko pobedi Orbana?

Putin ostao bez 3 važna saveznika, a još dva će pustiti niz vodu: "Nemoćan je..."

PREPORUKA ZA VAS: by Aklamator

"DOLAZI DO STABILIZACIJE" Vanredna situacija u četiri opštine, snabdevanje električnom energijom bez većih

Zabava za 300 dinara, ovoga pre nije bilo na Fruškoj gori

Velike promene u udovičkoj penziji, tiče se i Srba u Nemačkoj: Od 2026. povećava se starosna granica za ovu

Završena sednica Republičkog štaba za vanredne situacije, direktor RHMZ-a: "Potreban je OPREZ"

(VIDEO) NESVAKIDAŠNJA SITUACIJA KOD VRŠCA Po celom putu prosuto žito, sumnja se da je ispalo iz kamiona

Smeštaj u jednoj od najpopularnijih banja u Srbiji 10 evra! Njene lekovite izvore koristili Rimljani: Lečilište

"JESI LUD?!" Vozači na auto-putu kod Kruševca snimili JEZIVU SCENU: Zaustavio auto u KONTRASMERU na

hapšenju tinejdžera (16) za pucnja...

"VADI PARE! BRŽE, BRŽE!" Novi detalji oružane pljačke u Ruzveltovoj ulici u...

UHAPŠEN PUCAČ IZ "DURMITORA" Policija tragala za dečakom (16), ranio...

PREPORUKA ZA VAS: by Aklamator

Nezavisna procena svrstala Kaspersky na vrh po transparentnosti

Ilon Mask presavio tabak, ne želi da konkurencija zarađuje

U mesari u Somboru pronađeno 400 kilograma mesa bez

PREPORUKA ZA VAS: by Aklamator

(FOTO) JOŠ JEDNA ORUŽANA PLJAČKA NA ZVEZDARI Sa noževima upali u poznati restoran i odneli pare

"DA SAM MOGAO DA JE ZABRANIM, NE BI UŠLA U GRAND" Voditelj bez zadrške o Jadranki Barjaktarović,

PAO X Korisnici širom sveta prijavljuju probleme

"ŠTA MAJKU NAVEDE DA TE OSTAVI?" Bolna ispovest Zorane

(FOTO) Misteriozna naprava čuva se u muzeju u Pančevu: Stigla je pre 100 godina i danas se mnogi pitaju šta je to

STAJU SVI KAMIONI U REGIONU ISTOVREMENO! Objavljeni detalji: Prevoznici blokiraju sve granice 26.

Građani Srbije će biti još jedan korak bliže do mora: Izabran izvođač radova za drugu deonicu auto-puta u Crnoj

Srbija svoj rudnik novca doslovce baca: Ovako su to Hrvati iskoristili! Po radniku plata 1.700 evra

Hiljade građana Srbije uzelo je nazad od države gotovo 9 milijardi dinara: Proveravali smo kako da refundirate

Postoji način da dobijete povraćaj novca za putarinu: Samo u jednom slučaju vratiće vam ceo iznos

"IMAMO DVE KUĆE U BEOGRADU I ON ĆE BITI JEDINI

Naslovna strana za 17.1.

"ALO, ALO, PUSTI ME" Uznemirujuća tuča na Vidikovcu, sevale

Okeanija u Srbiji: Nauru na putu ka Ekspu 2027 Beograd

Tramp zapretio svim državama koje NE PODRŽAVAJU

"DECU SAM OSTAVLJALA MAJCI DA IH ČUVA" Vera

UPOZORENJE HIDROLOGA Uskoro novo, jako zahlađenje:

NAJNOVIJE IZ RUBRIKE HRONIKA

6 kom.

UHAPŠEN PUCAČ IZ "DURMITORA" Policija tragala za dečakom (16), ranio Alibegovog prijatelja

0 kom.

"NIJEDNO KRIVIČNO DELO NEĆE OSTATI NERAZJAŠNJENO" Dačić o hapšenju tinejdžera (16) za pucnjavu u restoranu "Durmitor"

17 kom.

Srbin na granici rekao hrvatskim carinicima: "Imam kod sebe 8.000 evra", kad su mu pronašli torbicu...

32 kom.

HODALA 7 KILOMETARA PO SNEGU I HLADNOĆI "Blic" saznaje: Nema tragova nasilja na telu Milice (25), ...

11 kom.

"VADI PARE! BRŽE, BRŽE!" Novi detalji oružane pljačke u Ruzveltovoj ulici u Beogradu: Muškarac pretio radnici, kupci se krili iza rafova

18 kom.

POTUKLI SE ZBOG DEVOJKE?! Tuča grupe mladića na Vidikovcu: Osvanuo i SNIMAK

5 kom.

UBICA ZNAO NAVIKE ŽRTVE?! Telo Živka Bakića pronađeno u šumi kod Sopota u LOKVI KRVI: Sumnja se da ...

2 kom.

"ŽIVOT GA JE ODVEO PUTEM KOJI NIJE BIO PRAVI..." Od Živka Bakića se oprostio FK "Rad": Telo pronađeno ...

Ringier Serbia doo © Blic.rs 1996-2025