Ad

Ad

DRAMA U NIŠU Uhapšen muškarac (48) koji je noćas pretio pištoljem sugrađaninu (34), a onda SAKRIO ORUŽJE: Evo šta je policija pronašla

3. februar 2026. · 12:17

0

Foto: RAS Srbija

Ana Denda
Novinar na rubrikama hro...

- Policija je pronašla pištolj sa municijom, kao i dodatnu municiju tokom pretrage
- Osumnjičenom je određeno zadržavanje do 48 sati

Slušaj vest 0:00 / 0:00

Ad

Pripadnici Ministarstva unutrašnjih poslova u Nišu, po nalogu Višeg javnog tužilaštva u Nišu, uhapsili su I. P. (48) iz ovog grada, zbog postojanja osnova sumnje da je izvršio krivično delo nedozvoljena proizvodnja, držanje, nošenje i promet oružja i eksplozivnih materija.

I. P. se sumnjiči da je noćas, ispred jedne kladionice u centru Niša,

Najčitanije vesti

UHAPŠEN NAČELNIK GRANIČNE POLICIJE BAJAKOVO Razlog je bizaran

DRAGAN (15) NAPUNIO TORBU KAMENJEM I SKOČIO U SMRT Dečak ostavio...

U AKCIJI MUP-a ZAPLENJENO PREKO 11 KILOGRAMA DROGE Uhapšeno najmanje ...

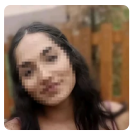
SREĆAN KRAJ POTRAGE Pronađena tinejdžerka iz Kragujevca

Blic Dnevni Newsletter
Najvažnije vesti dolaze prvo do vas svakog dana u 17h, društvo, politika, servisne informacije, vreme i kultura na jednom mestu!
Ime i prezime
E-mail adresa

Sportal.RS

HAOS U HRVATSKOJ zbog rukometaša i Tompsona, premijer i predsednik u otvorenom klinču:...

GOTOVO JE! Zvezda vratila reprezentativca Srbije, poznati su svi...

"NIK, NE RAZUMEM TE NIŠTA!" Majami objavio sjajan snimak "gospodina Jovića"...

BLOKBASTER NBA TREJD! Bogdan Bogdanović deo bombastične trgovi...

pretio pištoljem muškarcu (34), a potom sakrio pištolj u kladionici.

Policija je pronašla pištolj sa sedam metaka u okviru, a pretresom stana koji osumnjičeni koristi pronađena su 24 metka i pištoljska cev.

Osumnjičenom je određeno zadržavanje do 48 časova i on će, uz krivičnu prijavu, biti priveden višem javnom tužiocu u Nišu.

#Grad Niš #Pištolj #Kladionica

Ad

SAZNAJEMO! Zvezda odbila tri ponude za napadača – OSTAJE!

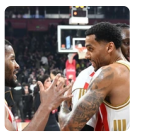

"PRVI PUT U KARIJERI imam trenera kao što je Saša Obradović"

Ad

PREPORUČUJEMO

UHAPŠEN NAČELNIK GRANIČNE POLICIJE BAJAKOVO Razlog je bizaran

STIŽE DRAMATIČNI VREMENSKI OBRT! Meteorolog Ristić sve otkrio: Ledeni udar tik pred Sretenje, evo...

"ZA BIVŠU JUGOSLAVIJU SE MENI OBRATI, ZNAM IH U DUŠU" Lajčak u prepisci sa Epstajnom otkrio šta...

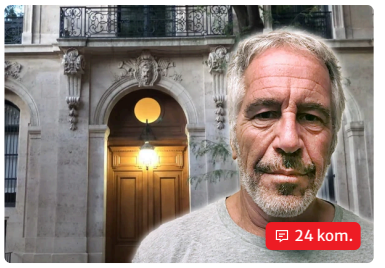

"MOGU DA TI DONESEM JEDNU ILI DVE BEBE" Kraljica Holivuda poslala Epstajnu mejl koji LEDI KRV,...

Pridružite se

Saznajte sve o najvažnijim vestima i događajima, pridružite se našoj Viber i WhatsApp zajednici ili čitajte na Google News.

Blic Viber | Blic WhatsApp | Google News

Komentari

Pošaljite PRVI komentar

IZDVAJAMO ZA VAS

NOVO ŽARIŠTE NA MAPI EVROPE! Rusi GOMILAJU VOJSKU blizu granice članice NATO-a

Ovako je Tramp ZVAO MELANIJU u prepisci sa Epstinom i ne može da bude VULGARNIJE! Prva dama...

OLIMPIJSKA ŠAMPIONA JE NOVA ZVEZDA SAJTA ZA ODRASLE, samo da bi mogla i dalje da se bavi sportom:...

VIŠE SA WEBA

Devojka umrla u kadi, dimnjak i bojler ispravni: Stigao šokantan nalaz veštaka, majka ne može da...

SKANDAL! Bil Gejts dobio polnu bolest od jedne od Epstajnovih devojaka? Šok detalji iz...

Šta može da se dogodi ako Tramp napadne Iran: Ovo su mogući scenariji

NAJNOVIJE IZ RUBRIKE HRONIKA

0 kom.

DRAMA U NIŠU Uhapšen muškarac (48) koji je noćas pretio pištoljem sugrađaninu (34), a onda SAKRIO...

1 kom.

MUP PRONAŠAO PAPIRE NATOPLJENE DROGOM Uhapšen muškarac (33) iz Kraljeva

1 kom.

ČUVAO OPASNI OTPAD, PA SKINUO PEČAT I PRODAO GA Uhapšen muškarac (53) u Pančevu: Sumnja s...

1 kom.

Uhapšen predsednik opštine Bač: Sumnja se da je trgovao uticajem

0 kom.

UHAPŠEN MLADIĆ (21) I MALOLETNICA (15) ZBOG 2 PLJAČKE Provalili u prodavnicu u Rumi, opelješili i jedan stan

1 kom.

U AKCIJI MUP-a ZAPLENJENO PREKO 11 KILOGRAMA DROGE Uhapšeno najmanje 7 osoba: Nadležni uhvatil...

1 kom.

NOVA AKCIJA U BORBI PROTIV KORUPCIJE Uhapšeno troje zbog sumnje da su proneverili 31,5...

10 kom.

UHAPŠEN NAČELNIK GRANIČNE POLICIJE BAJAKOVO Razlog je bizaran

INFO NAJNOVIJE | SPORTAL

12:47 Napustio stan i preselio se u kombi sa mačkom: Za četiri godine uštedeo 23.000 evra (FOTO)

12:45 (VIDEO) INSPEKTORI UKP STIGLI ISPRED ČOLINE VILE Sve vrvi od policije, komšije u šoku: "Čuli smo jaku eksploziju"

12:44 Poklon koji uvek raduje: dm poklon-kartice za male i velike prilike

Sve najnovije vesti

Zabava

(VIDEO) INSPEKTORI UKP STIGLI ISPRED ČOLINE VILE Sve vrvi od policije, komšije u šoku: "Čuli smo...

"NADAM SE DA NISAM JA BIO META" Oglasio se bivši menadžer Zdravka Čolića nakon što su se pojavile...

"SUPRUGA ZDRAVKA ČOLIĆA JE ZVALA POLICIJU" Novi detalji drame na Dedinju, evo kada je tačno bače...

Žena

Ovo su NAJMODERNIJE JAKNE ZA PROLEĆE 2026: Mogu da se nose svaki dan, lako se...

Najgore haljine sa Gremi nagrada: pojavila se sa pirsingom na golim...

Skandal na Gremiju: Šer nagradu dodelila pokojnom pevaču

Ceo život smo bili u zabludi: Šta se zapravo nalazi u supi iz kesice i da li je zdrava

Dnevni horoskop za ponedeljak, 2. februar: Vagama treba pomoć više nego ikad

Biznis

Globalni bum peptida! Kineski dobavljači nude lekove za mršavljenje i terapije po niskim...

Francusko tužilaštvo pretresa kancelarije Ilona Maska: Platforma Iks pod...

Napustio stan i preselio se u kombi sa mačkom: Za četiri godine uštedeo...

Prevoznici iz regiona danas na sastanku sa EK o rešenju za boravak u Šengen zoni

Posle istorijskog sporazuma sa EU, Indija sada potpisala i trgovinski dogovor s...

Zdravlje

Visok pritisak, infekcije, problemi sa nervima: Vruće ruke su simptom ozbiljnih stanja, nisu razlog za brig...

Nova terapija za bol u kičmi: Epiduralna adhezioliza za dan izvedena kod tri...

Goveđi loj u kuhinji: Tradicija na tanjiru ili rizik za srce

Glasnici creva: Šta miris, zvuk i učestalost gasova govore o probavi

Znaci visokog krvnog pritiska u venama nogu: Svi rizici venske hipertenzije

Hronika

MUP PRONAŠAO PAPIRE NATOPLJENE DROGOM Uhapšen muškarac (33) iz Kraljeva

UHAPŠEN MLADIĆ (21) I MALOLETNICA (15) ZBOG 2 PLJAČKE Provalili u prodavnic...

DRAMA U NIŠU Uhapšen muškarac (48) koji je noćas pretio pištoljem...

Ringier Serbia doo © Blic.rs 1996-2025