Ad

Ad

I RUS UHAPŠEN ZBOG UBISTVA PRIKE! Skrivao osumnjičene i pomagao im da pobegnu: Policija kod njega našla FALSIFIKOVANA dokumenta i drogu

1. jul 2026. · 17:17

Dodaj Blic kao željeni izvor na Googlu
0

najnovija vest

Bobana Ćevriz
Novinarka informative

• Karandašev je identifikovan i lišen slobode zbog logističke podrške u skrivanju i bekstvu osumnjičenih Nikole Kovača i Danila Džekulića.

• Tokom pretresa kod Karandaševa pronađena su falsifikovana dokumenta i marihuana na dve različite lokacije.

Slušaj vest 0:00 / 0:00

Ad

Najčitanije vesti

POZNATO STANJE RANJENOG MLADIĆA (26) U NOVOM SADU! Ušao krvav u lokal i...

PUCNJAVA U NOVOM SADU Hitna pomoć zatekla muškarca u lokvi krvi, policija na...

JEDAN OD PRIKINIH UBICA IMA SAMO 22 GODINE! Drugi već poznat policiji:...

"UŠAO JE KRVAV I ZAMOLIO ZA POMOĆ" Najnoviji detalji pucnjave u Novom...

Sportal.RS

Blic Dnevni Newsletter

Najvažnije vesti dolaze prvo do vas svakog dana u 17h, društvo, politika, servisne informacije, vreme i kultura na jednom mestu!

Ime i prezime

E-mail adresa

Ruski državljanin Nikita Karandašev uhapšen je zbog sumnje da je pomagao ubicama Darka Veskovića zvanog Prika, srpskim državljanima Nikolasu Kovaču i Danilu Džekuliću.

Iz Uprave policije saopštili su da su njihovi službenici, u nastavku aktivnosti na lociranju i lišenju slobode osumnjičenih izvršilaca krivičnog dela teškog ubistva izvršenog u Beogradu, **koji su na teritoriju Crne Gore ilegalno prevezeni iz Srbije uz pomoć trojice ranije uhapšenih Rožajaca, identifikovali i Karandaševa.**

"Policijski službenici su identifikovali i četvrto lice koje je pružalo logističku podršku u **skrivanju i bekstvu osumnjičenih begunaca, a radi se o državljaninu Ruske Federacije N.K. (25), koji je, po nalogu postupajućeg tužioca u Višem državnom tužilaštvu u Podgorici,** lišen slobode. N.K. se sumnjiči da je, obezbeđujući logističku podršku i stvarajući uslove za skrivanje i izbegavanje krivičnog gonjenja D.Ž. i N.K, osumnjičenih za krivično delo teško ubistvo izvršeno 22. juna 2026. godine u Beogradu, izvršio krivično delo pomoć učiniocu posle izvršenog krivičnog dela, u sticaju sa krivičnim delom falsifikovanje isprave, kao i krivično delo neovlašćena proizvodnja, držanje i stavljanje u promet opojnih droga", saopšteno je iz UP.

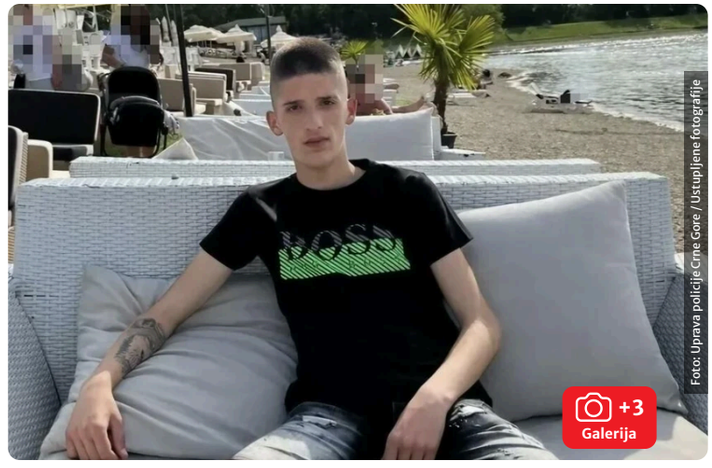

Danilo DŽ

Navode da su pretresom koji je izvršen kod Karandaševa, na dve lokacije pronađena falsifikovana dokumenta i marihuana:

"Koji će biti predmet daljih veštačenja i dokaznog postupka."

Službenici Uprave policije nastavljaju intenzivne aktivnosti na identifikaciji, lociranju i procesuiranju svih lica koja su na bilo koji način pružala pomoć osumnjičenima, kao i na lociranju osumnjičenih lica za krivično delo teško ubistvo.

Rožajci pomagali ubicama da pobegnu

Ranije juče policija je saopštila da su Rožajci Enes Nokić (45), Haris Mujević (26) i Aldin Mujević (34) uhapšeni zbog sumnje da su nakon ubistva Veskovića u Beogradu omogućili osumnjičenima za tu likvidaciju ilegalan ulazak u Crnu Goru i obezbedili logističku podršku za njihovo bekstvo i skrivanje.

NIKOLA JOKIĆ LUMPUJE! Izveo je Dedu u kafanu, pa pao u sevdah uz kultni hit o Americi /VIDEO/

Haland rešio spektakl i dramu u Teksasu! Nusa postigao gol Mundijala, Norveška...

Raća Petrović u Partizanu!

"Pomislim ponekad – šta će meni ovo u životu da igram!" Lajović iskreno za...

Srbin je najveće pojačanje u istoriji turskog kluba! /VIDEO/

Otkud vuk pored aligatora? Sponzor je Novaku ukazao najveću moguću čast...

Ad

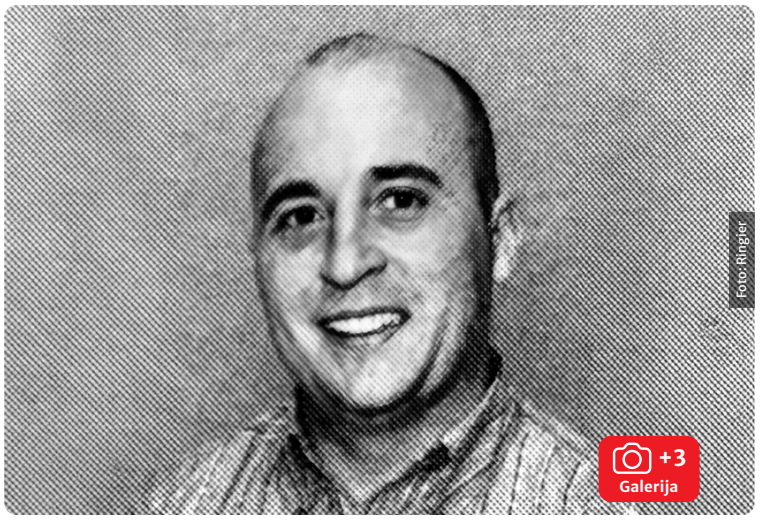

Darko Vesković Prika

Istakli su da su identifikovali i razotkrili članove te kriminalne grupe, odnosno trojicu Rožajaca, i osumnjičili ih za organizovanje ilegalnog prelaska državne granice, bekstva i skrivanja izvršilaca teškog ubistva.

Objasnili su da su, preduzimajući koordinisane aktivnosti usmerene na suzbijanje organizovanog kriminala, identifikovali trojicu Rožajaca koje sumnjiče da su pružili logističku podršku Veskovićevim ubicama: "U cilju njihovog izvlačenja sa teritorije Srbije i skrivanja."

Iz UP su istakli da sumnjiče Nokića i dvojicu Mujevića da su "organizovali aktivnosti usmerene na pružanje pomoći izvršiocima nakon izvršenog krivičnog dela, obezbeđujući im logističku podršku i stvarajući uslove za njihovo skrivanje i izbegavanje krivičnog gonjenja".

Vesković je ubijen 22. juna u kafiću u beogradskom naselju Kumodraž.

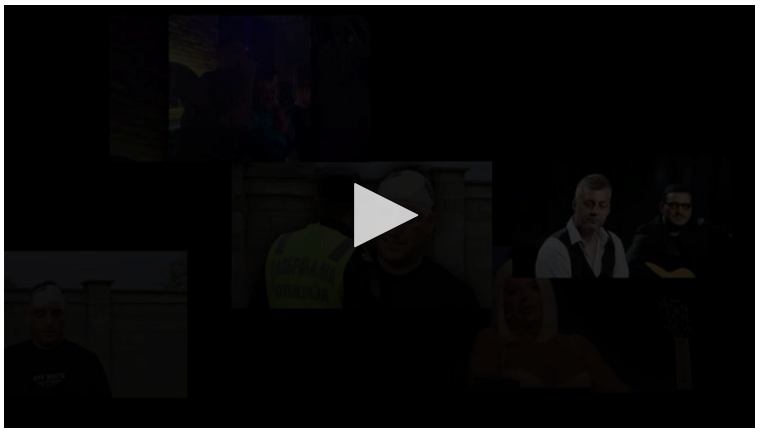

#Hapšenje #Kumodraž #Crna Gora

Ad

PREPORUČUJEMO

INFO NAJNOVIJE SPORTAL

21:20 STAVIO 10.000 EVRA NA POBEDU OVOG TIMA Baka Prase se kladio pred početak meča SAD-BiH: Evo u čiju pobed...

21:07 TAJNA "PORODIČNOG BLAGA" ISPLIVALA POSLE MNOGO GODINA Glumac iza lika Tike Špica bio u OZBILJNOJ VEZI sa...

21:05 Misteriozno zujanje koje ljudi širom sveta čuju već 50 godina je konačno objašnjeno: Naučnici imaju novu teoriju

Sve najnovije vesti

Zabava

STAVIO 10.000 EVRA NA POBEDU OVOG TIMA Baka Prase se kladio pred početak meča SAD-BiH: Evo u...

TAJNA "PORODIČNOG BLAGA" ISPLIVALA POSLE MNOGO GODINA Glumac iza lika Tike Špica bio u...

Pridružite se

Saznajte sve o najvažnijim vestima i događajima, pridružite se našoj Viber i WhatsApp zajednici ili čitajte na Google News.

Blic Viber | Blic WhatsApp | Google News

"ZA ŠEST MESECI SU MI UMRLI MAMA, TATA I BRAT" Folkerka imala težak život: "Dan pred venčanje sin...

Komentari

Pošaljite PRVI komentar

IZDVAJAMO ZA VAS

Ceo Beograd je BALAVIO za njom, a sada POLUGOLA HARA PO DUBAIJU /FOTO/

Lilijana je SKOČILA U CRNU VODU PUNU AJKULA U CRVENOM BIKINIJU kako bi pobegla: Jedva je stigla do...

NAJJEZIVIJI "SAVRŠEN ZLOČIN" IKADA! Ovako je razotkriven HLADNOKRVNI UBICA - slučaj koji j...

SVETSKO PRVENSTVO U FUDBALU 2026

Krenuli su kući, a onda ih je vratio Kejn! Kongo ispustio najveću senzaciju Mundijala, Englezi se...

Voditelj Arene prekinuo gosta da ne bi dobili "RADETA BOGDANOVIĆA 2": Nećemo kao neko na drugoj...

Teško da može bolje od ovoga: Kejn golčinom uništio snove Afrikanaca /VIDEO/

VIŠE SA WEBA

Došla po ćerkicu u vrtić, vaspitači rekli da dete nije tu, ubrzo se čuo jeziv krik: Lekari nisu mogli ništa...

Koliko je vatreni udar Zelenskog na Moskvu zaista uznemirio Putina: Hoće li da potegne nuklearno oružje?

Makron sinoć pokušao da raspameti Trampa: Priredio mu večeru u Versaju, Brižit opet u žiži

NAJNOVIJE IZ RUBRIKE HRONIKA

0 kom.

TRAGEDIJA U BATLAVSKOM JEZERU Spasioci izvukli telo

Žena

Tri PRELEPE CVETNICE koje rastu u svakom DVORIŠTU U SRBIJI prve stradaju na...

Recept Dragice Marković za LENJU PITU SA JABUKAMA svi traže: Sočna je i...

0 kom.

(FOTO, VIDEO) ŠKALJARAC IZRUČEN CRNOJ GORI Tereti se za TEŠKA UBISTVA: Policija ga sprovela pod rotacijama

2 kom.

JEDAN OD PRIKINIH UBICA IMA SAMO 22 GODINE! Drugi već poznat policiji: Sumnja se da se kriju OVDE

0 kom.

SRBIN IZAZVAO HAOS U NEMAČKOJ Popeo se na balkon i počeo DA PUCA IZ PIŠTOLJA: Stanari pozvali policij...

0 kom.

POZNATO STANJE RANJENOG MLADIĆA (26) U NOVOM SADU! Ušao krvav u lokal i zatražio pomoć: Oglasili se iz UKC Vojvodina

0 kom.

I RUS UHAPŠEN ZBOG UBISTVA PRIKE! Skrivao osumnjičene i pomagao im da pobegnu: Policija k...

0 kom.

"UŠAO JE KRVAV I ZAMOLIO ZA POMOĆ" Najnoviji detalji pucnjave u Novom Sadu: Ranjen vozio auto sa...

0 kom.

(FOTO) PRVE SLIKE SA MESTA PUCNJAVE U NOVOM SADU Mladić (26) ranjen u blizini restorana brze...

Ove nijanse PLAVE KOSE su najveći hit leta 2026: Nežne i prilagođene tenu -...

Stavite ovo u zamrzivač i rešite se leda zauvek: Provereni trik iskusnih domaći...

Da li tikvice treba čuvati u frižideru? Imamo odgovor

Biznis

KOLAPS NA AERODROMIMA ŠIROM EVROPE! Avioni poleću poluprazni, putnici čekaju i do 5 sati: Traži se...

Nema više kašnjenja plaćanja, otkazivanja porudžbina i skrivenih troškova: Stižu strož...

Kraj razvojnih zajmova za Kinu: Svetska banka ukida sve kredite od 2031,...

Temu poskupljuje u EU, a ne u Srbiji: Nova pravila važe samo za izvoznike iz naše...

"Bankrotiraćemo i niko neće imati posao!" Nemačka pred velikom promenom:...

Zdravlje

Šta raditi kada ne znate šta da radite: 6 praktičnih koraka za izlazak iz životne blokade

Krvna grupa koja najmanje oboleva od raka

Zašto je tuširanje tokom grmljavine opasno po život: Lekar otkriva zlatno pravil...

Besplatni pregledi kože u Boru: Velika akcija Udruženja dermatovenerologa...

Jajnici nakon menopauze ne odlaze u penziju: Menjaju karijeru i utiču na cel...

Hronika

(FOTO, VIDEO) ŠKALJARAC IZRUČEN CRNOJ GORI Tereti se za TEŠKA UBISTVA: Policija ga sprovela pod...

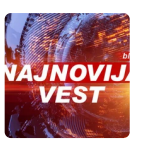

POZNATO STANJE RANJENOG MLADIĆA (26) U NOVOM SADU! Ušao krvav u lokal i...

TRAGEDIJA U BATLAVSKOM JEZERU Spasioci izvukli telo

Ringier Serbia doo © Blic.rs 1996-2026