NA KIOSCIMA
SPECIJALNO IZDANJE
"KALIBRA"
Otkrivamo zlatne savete kako da se najbolje pripremite za dugotrajan boravak u prirodi

У ЧЕТВРТАК ПРВОМАЈСКИ ЧЕТВОРОБРОЈ
НА ПОВЕЋАНОМ БРОЈУ СТРАНА
+4 ДОДАТКА

SAMSUNG
Galaxy S20 Series

Galaxy S20 | S20+ | S20 Ultra
Sa kamerom do 108MP, 8K video zapisom, moćnim procesorom i ogromnom memorijom.
SAMSUNG Samsung

Uhapšen Ž.B. (65) zbog nelegalnog oružja: U kući držao poluautomat, pištolj i municiju

NovostiOnline/Lj.P. | 16. april 2020. 11:42 | Komentara: 0

Policija je uhapsila Ž. B. (65), sa područja Bača, zbog sumnje da je počinio krivično delo nedozvoljena proizvodnja, držanje, nošenje i promet oružja i eksplozivnih materija

Препоручите 0 Поделите Tweet

Foto Depositphotos

PRIPADNICI Ministarstva unutrašnjih poslova uhapsili su Ž. B. (65), sa područja Bača, zbog postojanja osnova sumnje da je počinio krivično delo nedozvoljena proizvodnja, držanje, nošenje i promet oružja i eksplozivnih materija.

Pretresom njegove kuće, kako je saopštila Policijska uprava u Novom Sadu, policija je pronašla nelegalno oružje, poluautomatsku pušku, pištolj, kalibra 7,62 mm sa tri okvira, kao i 1.150 komada različite municije.

Oružje je oduzeto, a osumnjičenom je određeno zadržavanje do 48 sati i biće priveden, uz krivičnu prijavu, višem javnom tužiocu u Novom Sadu.

SRODNE VESTI

Zboh kršenja privremenih mera u Podgorici uhapšeno šest osoba

Nasrnuo na policiju: Incident na gradilištu, priveden vlasnik građevinske firme

Uhapšen vandal: Policija privela osumnjičenog za divljanje na auto-putu

NAJNOVIJE NAJČITANIJE NAJVIŠE KOMENTARA SPORT

16:31 Amerikanci započeli tajno testiranje...
16:30 Izdato HITNO upozorenje lekarima: Deca...
07:06 > 16:29 Više od tri miliona...
16:21 Ombudsman pokrenuo postupke zbog...
16:15 Prekršajni sudovi kaznili 425 osoba:...
16:14 Telo mladića pronađeno u Dunavu kod...
16:10 Na poziv Srbije iz Ciriha je došla da...
16:00 SUSRET SA ISTORIJOM Kako je nastajala ekonomska i p
15:55 Više od 30 preminulih iz Gerontološkog centra u N

Prikaži sve vesti

LIDL
Jednostavno. Bolje. Povoljnije.

PRELISTAJTE NAŠ NOVI LETAK
saznaj više

VESTI IZ RUBRIKE

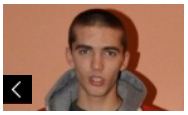

Telo mladića pronađeno u Dunavu kod Smedereva: Uroš Radosavljević (23)

Prekršajni sudovi kaznili 425 osoba: Novčane kazne za kršenje policijskog časa

Jeziv prizor kod Obrenovca: Mašinovođa našao telo na pruzi

Namamio je devojčicu (12 slatkišima, kupovao joj poklone, pa je silovao:

Ocenite Dopada mi se 1 Ne dopada mi se 10

Postavite na Odštampaj

Budite prvi posetilac koji će ostaviti komentar:

Pošaljite komentar

Ukoliko ne želite da popunjavate polja za ime, email i kod sa slike, **prijavite se.**

Ime ili nadimak

E-mail

Komentar

Preostalo karaktera: 500

Izračunajte 9 + 3 =

Uslovi objave Prihvatam uslove objave komentara

Pošaljite komentar

kliknite za veću sliku

ALO.RS VESTI

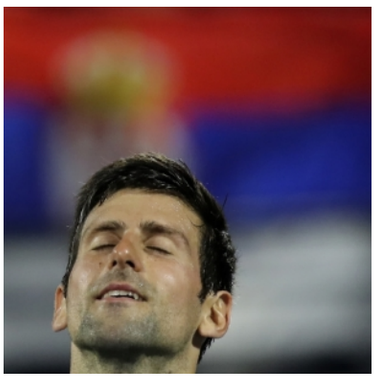

Đoković odbio da nosi zastavu Srbije na Olimpijskim igrama u Tokiju!

Misteriozni leteći objekti ponovo nadleću Srbiju (VIDEO)

WEB PREPORUKE

Sutra na račune leže 8.400 dinara

EON paket za 499 din mesečno

Оглас SBB Отвори

Preko Fonda za razvoj dodeljena 64 kredita za likvidnost

Bomba iz Moskve, Lavrov najavio kraj Mila Đukanovića!

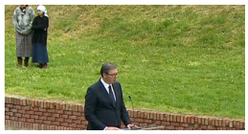

Tviteraš jezivo reagovao na Vučićevu objavu o genocidu nad Srbima!...

Oglasio se predsednik Vučić: Vraćamo se! (FOTO)

Privrednici ostaju bez subvencija zbog banalnih razloga

Novo žarište u Srbiji? Traže od Kriznog štaba da ne budu ublažene mere

Italijanski poslanik podigao svet na noge (VIDEO)

Rat milijardera trese SAD, pukla svađa Trampa i Gejtsa, padaju teške reči

Od 1. maja Vlada može dozvoliti letove sa aerodroma u Srbiji

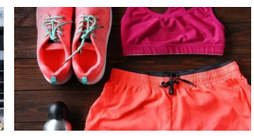

Adidas pretrpeo veliki pad proizvodnje i prihoda

Ubijen policajac, drugi povređen, rat na ulicama u centru grada

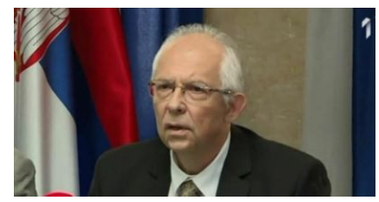

"Policijski čas još samo sledećeg vikenda"

U ponedeljak predaja potpisa za zabranu rijaliti programa

Od danas ponovo rade frizeri, a i međugradski prevoz vraća se u...

Američka vojska konačno odlazi

Preporučuje ContentExchange

VIŠE S WEBA

1 šoljica - 1 kilogram manje dnevno

NEMAČKA SE SPREMA ZA RAT, ALI NE PROTIV KORONE Šokantni podaci uglednog švedskog instituta, evo ko je glavna meta! VIDEO

Ovaj domaći proizvod za bolne zglobove deluje odmah. Bol će nestati već večeras!

OVDE NEMA DISTANCE: Nagurali stotine zatvorenika zloglasnih bandi jedne do drugih, a evo šta se krije iza ovih prizora

Savet specijaliste: Kako se osloboditi negativnih emocija?

Koronavirusom zaraženo još 233 osoba

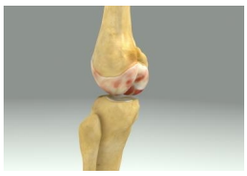

Spas za vašu kičmu i zglobove! Svetsko otkriće napokon u Srbiji

Vraća se Brozovo vreme

Isprobala je sve narodne lekove da bi se otarasila proširenih vena

UHVAĆENI! Policija na tajnom zadatku hapsi ilegalne frizere i kozmetičarke

15 godina mlađe? Novo ulje protiv bora Miloša Popovića čini upravo to! Hirurzi su besni!

Melanija Tramp: Nekad dekoltei i žurke, a danas...

SVE VESTI

DRUŠTVO | 27. april 2020. 16:21

Ombudsman pokrenuo postupke zbog zlostavljanja devojčice u Sremskoj Mitrovici

Zaštitnik građana Zoran Pašalić pokrenuo je postupke kontrole rada pojedinih organa povodom slučaja koji se pojavio u medijima, o navodnom zlostavljanju deteta u hraniteljskoj porodici

HRONIKA | 27. april 2020. 16:15

Prekršajni sudovi kaznili 425 osoba: Novčane kazne za kršenje policijskog časa tokom vikenda

Tokom proteklog vikenda i policijskog časa od 59 sati, prekršajni sudovi u Srbiji su izrekli novčane kazne za ukupno 425 osoba

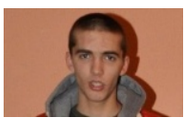

HRONIKA | 27. april 2020. 16:14

Telo mladića pronađeno u Dunavu kod Smedereva: Uroš Radosavljević (23) nestao u decembru

Danas je kod Smedereva, na Dunavu, pronađeno telo utopljenika

REPORTAŽE | 27. april 2020. 16:10

Na poziv Srbije iz Ciriha je došla da leči ranjenike: Kako je prva srpska lekarka, Šapčanka Draga Ljočić, i danas svetao primer medicinskim radnicima

U rodnom gradu još nema biste. Njeno ime odnedavno nosi DZ

DRUŠTVO | 27. april 2020. 16:00

Kako je nastajala ekonomska i politička zajednica država Starog kontinenta: Evropska unija kao bastion birokratije

Superdržava je tvorevina u kojoj su zaobiđeni mnogi uspostavljeni demokratski standardi

DRUŠTVO | 27. april 2020. 15:55

Više od 30 preminulih iz Gerontološkog centra u Nišu

Ukupan broj preminulih iz Gerontološkog centra u Nišu premašio je 30, rekla je danas doktorka Darija Kisić Tepavčević

SVET | 27. april 2020. 15:45

Vakcina protiv virusa korona koštaće milijarde: Nije poznato kada će biti gotova

Istraživački timovi širom sveta upustili su se u trku za vakcinom protiv korona virusa, a postaje jasno da će ukupni troškovi biti izuzetno visoki

DRUŠTVO | 27. april 2020. 15:37

Kisić Tepavčević o policijskom času za 1. maj: Ovo je preporuka struke

Policijski čas za vreme prvomajskih praznika je preporuka struke zasnovana na medicinskim dokazima i iskustvima drugih zemalja, poručila je epidemiolog Darija Kisić Tepavčević

EKONOMIJA | 27. april 2020. 15:30

Donacija od četiri miliona dinara za kovid bolnice i kasarne

U narednih mesec jednom nedeljno voda, sokovi, slatkiši i voće biće isporučivani KBC ''Dragiša Mišović'', Zemunskoj bolnici, Kliničkim centrima u Novom Sadu, Nišu i Kragujevcu

OSTALI SPORTOVI | 27. april 2020. 15:14

Održan virtuelni beogradski maraton: Trčalo više od 8.000 Kineza

Kako su i u Kini zabranjena masovana okupljana, Maraton je održan tako što je svaki prijavljeni učesnik samostalno istrčao svoju trku, koja je mogla da bude i kraća od 42.215 metara

DRUŠTVO | 27. april 2020. 15:12 > **15:47**

Korona odnela još 6 života: 233 novoobolelih, 85 pacijenata na respiratorima

Na respiratorima je 85 pacijenata, saopšteno je na redovnoj konferenciji za medije

DRUŠTVO | 27. april 2020. 15:00

Epidemiolozi su saglasni: OVO je plan za POPUŠTANjE mera!

Policijski čas koji će trajati od četvrtka u 18 sati do ponedeljka, 4. maja, u 5 sati ujutro trebalo bi da bude poslednja toliko duga zabrana kretanja građana zbog pandemije

Više vesti

Autorska prava © Kompanija Novosti, 2011. Sva prava su zadržana. CMS: OCP

Uslovi korišćenja