Ad

Ad

DRAMA U BARAJEVU Mladić (23) uleteo u prodavnicu sa oružjem: Izvadio PIŠTOLJ i uperio ga u radnicu

24. februar 2026. · 13:18

0

Foto: Ringier

Najnovija

Ana Denda
Novinar na rubrikama hro...

- Incident je izazvao veliki strah i paniku kod zaposlenih i prisutnih
- Osumnjičeni je uhapšen u obližnjoj kladionici

Slušaj vest 0:00 / 0:00

Ad

Pripadnici policije u Barajevu uhapsili su u petak mladića D. J. (23) zbog sumnje da je izvršio krivično delo ugrožavanje sigurnosti, nakon što je širio paniku u lokalnim objektima koristeći repliku vatrenog oružja.

Drama se dogodila kada je D. J. ušao u jednu trgovinsku radnju u

Najčitanije vesti

Ljiljanu je SNIMIO RADAR i to laser najnovije generacije, a to je saznala tek kad...

(FOTO, VIDEO) Obišli smo Autobusku stanicu "Jug" na Autokomandi, evo...

BEZ STRUJE DELOVI 10 OPŠTINA U BEOGRADU: A evo gde će biti suve slavine,...

VAŽNO OBAVEŠTENJE ZA SVE VOZAČE Kreću radovi na Gazeli, zatvaraju se dve trak...

Blic Dnevni Newsletter

Najvažnije vesti dolaze prvo do vas svakog dana u 17h, društvo, politika, servisne informacije, vreme i kultura na jednom mestu!

Ime i prezime

E-mail adresa

Sportal.RS

Sjajne vesti za Nikolu Jokića!

KO JE GOAT? Mnogima se neće se svideti odgovor Ivana Ljubičića, bivšeg...

Barajevu sa pištoljem zadenutim za pojas. Prema navodima iz istrage, drama je eskalirala kada je mladić izvukao oružje i uperio ga direktno u radnicu.

- Osumnjičeni je nekoliko puta povukao obarač, simulirajući pucnjavu, što je kod prestravljene žene izazvalo strah i uznemirenost - navodi izvor blizak istrazi.

Hapšenje u kladionici

Nakon što je napustio prodavnicu, D. J. se uputio u obližnju sportsku kladionicu. Policija je, brzom intervencijom po prijavi, locirala osumnjičenog i lišila ga slobode na licu mesta. **Prilikom pretresa, kod njega je pronađena replika pištolja koja je i korišćena tokom incidenta.**

Pravne posledice

Po nalogu Osnovnog javnog tužilaštva u Mladenovcu, osumnjičenom je određeno zadržavanje do 48 sati. Protiv njega je podneta krivična prijava za krivično delo Ugrožavanje sigurnosti, a očekuje se da u zakonskom roku bude priveden na saslušanje kod tužioca.

(Telegraf.rs)

#Barajevo #Oružje #Pištolj #Pucnjava

Ad

Topić slavio protiv Rajakovića! Mladi Srbin oduševljava navijače, ništa ne...

TRANSFER BOMBA Nikola Đurišić na korak do potpisa za Zvezdu: Pakleno...

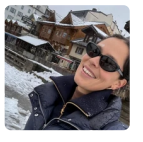

ANA I ŠVAJNI ZAJEDNO NA SKIJANJU!? Fotke sa Alpa šokirale Evropu /FOTO/

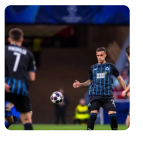

BOMBA NA POMOLU! Arsenal gledao Aleksandra Stankovića, miriše n...

Ad

PREPORUČUJEMO

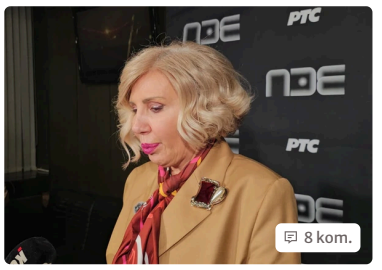

"NE PLAŠIMO SE NIKOGA" Urednica zabavnog programa RTS o glasinama da je PZE 2026...

TRAMP TOKOM GOVORA SRBIJU UBACIO U "SPISAK RATOVA" 107 minuta hvalospeva završio...

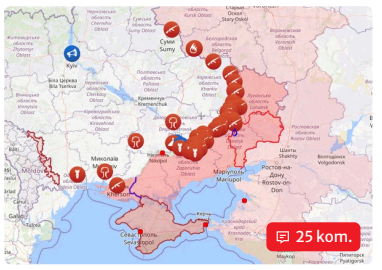

MAPA EVROPE NIKADA VIŠE NEĆE BITI ISTA! Sporna teritorija veća je od Srbije i Crne Gore zajedno: Ovo j...

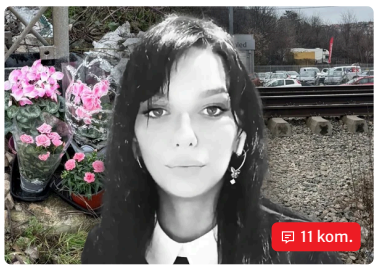

"JEDINI SVEDOK NESREĆE ZAVRŠIO U BOLNICI" Jecaji u Rakovici nakon smrti Sanje (30) koju je pregazio...

Pridružite se

Saznajte sve o najvažnijim vestima i događajima, pridružite se našoj Viber i WhatsApp zajednici ili čitajte na Google News.

Blic Viber | Blic WhatsApp | Google News

Komentari

Pošaljite PRVI komentar

IZDVAJAMO ZA VAS

"NEĆEMO!" Orban šokirao porukom i poručio da NE ODUSTAJE!

Sa 13 godina OTAC JE PRISLNO UDAO ZA MNOGO STARIJEG MUSLIMANA: "Ako kažem 'NE' kad želi polni čin...

ANA I ŠVAJNI ZAJEDNO NA SKIJANJU!? Fotke sa Alpa šokirale Evropu /FOTO/

VIŠE SA WEBA

Kako su CIA i MI6 otkrili Putinove planove za Ukrajinu - i zašto im niko nije verovao? Detalji su neverovatni!

Osuđen stric koji je svoju bratanicu (11) silovao, pa ubio: Slučaj potresao region, ovoliko je monstrum dobio

Bivši predsednik Ukrajine objasnio gde greše i Tramp i Zelenski: "Ne zaboravite, Putin je KGB..."

NAJNOVIJE IZ RUBRIKE BEOGRAD

1 kom.

BEZ STRUJE DELOVI 10 OPŠTINA U BEOGRADU: A evo gde će biti suve slavine, DETALJAN SPISAK ULICA

2 kom.

POŽAR U OŠ "BORA STANKOVIĆ" NA BANJICI Deca odmah evakuisana, dim se proširio iz toaleta!

3 kom.

(VIDEO) TEŠKA SAOBRAĆAJKA KOD MOSTARSKE PETLJE, SLUPAN BMW I TAKSI Učestvovalo više vozila,...

104 kom.

Ljiljanu je SNIMIO RADAR i to laser najnovije generacije, a to je saznala tek kada joj je PORUKA STIGLA NA...

0 kom.

SUDARI U ZEMUNU I NA NOVOM BEOGRADU! Povređene žene, jednoj ukazana pomoć na licu mesta

INFO NAJNOVIJE | SPORTAL

09:24 Norveška fudbalska bajka iz Arktičkog kruga: Senzacija zvana Bode Glimt

09:23 Kažu da je ovo "najbolji ratni film svih vremena", a još nije ni izašao u bioskope

09:21 KOLAPS NA HORGOŠU I BATROVCIMA! Agonija za ove vozače na izlazu iz Srbije: Čekaju i do ŠEST SATI

Sve najnovije vesti

Zabava

IVANA KRUNIĆ PROGOVORILA O TUŽBI ZA ČEDU ČVORKA Otkrila istinu o sukobu: "Čašćavao je ljude ...

"GOVORE MI DA SAM KU***, A U SVETU JE TO BIZNIS" Milica Dabović o osudama jer prodaje golišave fotke...

3 kom.

(FOTO, VIDEO) Obišli smo Autobusku stanicu "Jug" na Autokomandi, evo kako teku radovi: Prva faza gotova...

14 kom.

"ZAHTEVNA VAZDUŠNA MEDICINSKA EVAKUACIJA" Novi detalji dramatičnog transporta...

0 kom.

"Ne sadrži pretnje i oslikava trenutnu životnu fazu u kojoj se učenik nalazi": Oglasili se iz OŠ...

"TI STVARNO NISI NORMALAN" Olga Odanović mislila za Peleta da je lud, a on joj se USELIO U STAN ZA DVA...

Žena

Najukusnije POSNE KIFLICE od univerzalnog testa: Odmah pravite DUPL...

BOSANSKA PROJA se ne mrvi, a najlepša je na STARINSKI NAČIN: Samo OVAKO...

Zagorela vam je šerpa? Ne bacajte je dok ne probate OVAJ TRIK – biće kao nova za 3...

Veliki šok na dodeli BAFTA nagrada: Ovaj glumac pobedio Dikaprija i Šalamea

Ovako se neguje Đole Đogani pa u 65. godini ruši zakone fizike

Biznis

Brisel ćuti, vozači drže kamione u leru! "Želimo vizu da nesmetano obavljamo prevoz": Petak novi DA...

Uskoro počinje isplata penzija! Evo ko prvi dobija novac, oglasio se PIO Fond: Ovo je...

Rast indeksa na azijskim tržištima: Kospi i Nikkei 225 na novim rekordima

Amazon pretekao Volmart: Postao je najveća svetska kompanija po...

Objavljen poreski kalendar za mart 2026: Prve obaveze dolaze na naplatu ve...

Zdravlje

Kada treba posumnjati na anovulaciju: Česta prepreka za prirodno začeće, ali i uzrok...

Karcinoidna kriza: Opasna i nepredvidiva epizoda crvenila, niskog krvnog pritis...

Noćna astma pretvara miran san u borbu za dahom: Saveti za kontrolu simptoma

FDA odobrila prvi prenosivi uređaj za lečenje raka pankreasa: Produža...

Kombinacija GLP-1 lekova i hormona može da smanji rizik od raka materice

Hronika

"JEDINI SVEDOK NESREĆE ZAVRŠIO U BOLNICI" Jecaji u Rakovici nakon smrti Sanje (30) koju je pregazio vo...

ŽENU SLIKAO GOLU I TERAO JE NA PROSTITUCIJU Muškarac (34) iz...

JEDAN KORISTIO LAŽNA DOKUMENTA, DRUGI SE KRIO U ŠPANIJI Kako su...

Ringier Serbia doo © Blic.rs 1996-2025