Ubio komšiju, pa mu bacio bombu na kući i povredio ćerku

HRONIKA | Autor: Novosti | 08. avg. 2021 09:53

Podeli:

Ilustracija Foto: Nenad Mihajlović/Nova.rs

Nezapamćeni zločin desio se u bujanovačkom selu Lopardince u popodnevnim satima, kada je Srđan S. (46) ubio komšiju Srbu Janjića (65) hicem iz pištolja, a zatim mu bacio bombu na kuću, povredivši mu ćerku Biljanu.

Nakon par sati ubica Srđan S. sam se javio u policijsku stanicu u Bujanovcu i predao oružje kojim je počinio zločin.

Ispred porodične kuće Janjića u selu Lopardince okupile su se neposredno nakon zločina brojne komšije, a jauk ćerke Milene koja je iz susednog sela pristigla u roditeljsku kuću čim je čula za zločin, nikoga nije mogao ostaviti ravnodušnim.

„Nisu me pustili zbog uviđaja, ne mogu da podnesem da vidim da mi otac koji mrava ne bi zgazio leži u lokvi krvi. Šta nas je snašlo“, priča kroz suze Srbina ćerka Marina, dok grli majku Javorku koja od šoka ne može doći sebi.

Brojne komšije negoduju zbog strašnog epiloga navodne komšijske svađe, ali su svi jednoglasni da nije bilo problema, već da je najveći problem ubica, koji je i ranije boravio u zatvoru zbog drugih krivičnih dela.

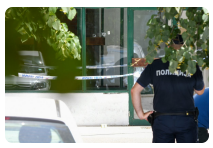
Ubistvo u Bujanovcu: Upucao komšiju, pa pobegao
HRONIKA | 07. avg. 2021

U tuči u Novom Selu izboden muškarac, prevezen u bolnicu
HRONIKA | 08. avg. 2021

MUP Srbije šalje u Grčku helikoptere, vatrogasce i vatrogasna vozila

NAJNOVIJE VESTI

Piše Ivan Mrđen: Ta strana reč empatija
DRUŠTVO | 17:45

Nesuđeni Mesijev naslednik srpskog porekla završio u Japanu
FUDBAL | pre nekoliko minuta

Odbojkašice se još nisu vratile, a već ih čeka Evropsko prvenstvo
TOKIO 2020 | pre nekoliko minuta

Ana Radonjić napustila bend Zemlja gruva: „Krećem u solo
SHOWBIZ | pre 15 min

NAJČITANIJE VESTI

Pevač Mostar sevdah reuniona pronađen mrtav u hotelskoj sobi
SHOWBIZ | 14:20

HRONIKA | 08. avg. 2021

„Ma, sve je to strašno, njegov stric je ubio čoveka, on je često bio u zatvoru, a i deca su mu delinkventi. Strašno je šta je sve moglo da se desi još u selu, svi smo u strahu“, pričaju komšije.

Zamenica višeg javnog tužioca u Vranju Snežana Stanković rekla je, za **„Novosti“,** da se ubistvo desilo pucanjem iz vatrenog oružja i potvrdila je da je ubica bacio bombu na kuću.

Dragan Manić iz ovog sela kaže, za naš list, kako nije reč o komšijskoj svađi nego o čoveku preke naravi koji je potezao stalno oružje.

Foto: Nenad Mihajlović/Nova.rs

„Kažu da se svađa desila oko nekih lubenica, što je apsolutno nebitno. Bitno je da je reč o čoveku koji ima preku narav i ubio je nedužnog čoveka“, kaže Manić.

Ubijeni Srba je sa ćerkom i suprugom živeo nedaleko od kuće ubice Srđana S., koji je stanovao sa suprugom i troje dece. Nije poznato da je ranije dolazilo do sukoba dveju porodica.

Ubici je juče određeno zadržavanje do saslušanja.

Bonus video: Požar na Zlatiboru

***

Pratite nas i na društvenim mrežama:

Igre prođu, Danilović nikad: Ni da zucne, a bruka još boli

TOKIO 2020 | 20:06

Ceo Beograd se guši u dimu - "Ovo nije normalno"

DRUŠTVO | 19:49

Vedrana Rudan o sinu: Balavac u pedesetoj koji jedva čeka da mu majka

SHOWBIZ | 08. avg. 2021 | 22

zadovoljna.rs

Mikro vikendica na Zasavici – sve stalo u 15 kvadrata

Tragičnu priču Elene Mukhine ne smemo da zaboravimo

Facebook

Twitter

Instagram

Tagovi

BUJANOVAC | KOMŠIJE | UBISTVO

Vaš komentar

Ime

Belivukovi vojnici radili u Ministarstvu pravde i javnim preduzećima

07. avg. 2021

Kako su Belivuk i Miljković mamili svoje žrtve u Ritopek

19:36

Dva lančana sudara: Blokiran auto-put ka centru Beograda

22:52

WEB PREPORUKE

„Torcida Sandžaka“ vraća se na fudbalske tribine

Facebook uvodi nove promene, korisnici...

Jakšić: Opstanak Vlade Crne Gore je na ‘ivici žileta’

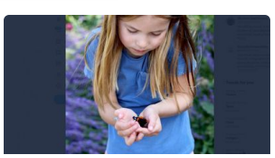

Kejt i Vilijam objavili fotografiju princeze Šarlot s leptirom

‘Ndrangeta – omerta u srcu Kalabrije

DW: Permafrost u Rusiji se topi, kuće tonu

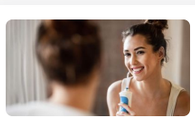

Oralni tuš - Koje su prednosti i da li može da zameni...

Autfiti koji su dokaz da je Lejdi Gaga kraljica Njujorka

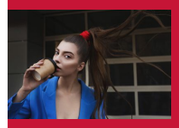

Dnevni horoskop za 9.8: Vodolija dobija važnu ponudu

Idi na zadovoljna.rs >

KLIK DO POSLA

Kuvar

ŽAR MANCE 011 BMN D.O.O. | Beograd

Administrativni radnik/Surcin

GALA LUKS D.O.O | Beograd

Administrativni radnik-Surcin (II...

GALA LUKS D.O.O | Beograd

Servir/ servirka

STARI PRIJATELJ DOM ZA STARE | Beograd

Prodavac obuće

HR BULEVAR DOO - KADROVSKE USLUGE | Zemun

Radnik u magacinu

OMLADINSKA ZADRUGA DANIVIZARD | Čačak

LAKO DO POSLA

Radnik u proizvodnji PVC stolarije (m/ž)

AA EURO CROATIA D.O.O. | Inostranstvo

Magacioner u kurirskoj službi u...

D EXPRESS D.O.O. | Čačak

Krompir sa senfom i ruzmarinom

Kako je zbog \"fake news-a\" Roksandić stvorio dva ista remek-...

Odbojkašice za 10 dana na ovom iskušenju

Korona virus: U Srbiji se bolnice sve brže pune, u Izrael...

Tuži Mekdonalds, bilbord je namamio da prekrši post

Olimpijske igre, Amerika i Irak: Drsko bekstvo...

Političke organizacije osudile prekidanje...

Preporučuje ContentExchange

Vozač

DEPIL MEDIC SHOP D.O.O. | Beograd

Električar - elektromonter

GRAMING D.O.O. | Cela Srbija

Agent u kontakt centru

CLEAN AIR SOLUTION | Beograd

Barmen, Konobar m/ž

HOTEL ANANTI RESORT | Inostranstvo

NAJVIŠE KOMENTARA

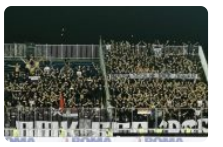

Meč u Pazaru prekinut zbog skandiranja ratnom zločincu VIDEO

FUDBAL | 23:59 | 27

Haos u Aranđelovcu: Zavetnici upali na promociju knjige i oterali Basaru

KULTURA | 07. avg. 2021 | 24

Ekološki ustanak: Kancerogene i toksične materije u vazduhu zbog požara

DRUŠTVO | 08. avg. 2021 | 24

Vedrana Rudan o sinu: Balavac u pedesetoj koji jedva čeka da mu majka

SHOWBIZ | 08. avg. 2021 | 22

NAJNOVIJE VESTI - HRONIKA

Vulin: Kada viču „Vučiću pederu“, tad se ne prekida meč

HRONIKA | pre 15 min

Sudar kamiona i auta kod Boljevca: Jedna osoba poginula

HRONIKA | 12:03

Srpski vatrogasci gase požare u Grčkoj i Severnoj Makedoniji

HRONIKA I 11:39

Palio strnjiku pa izazvao požar koji se proširio na okolno rastinje

HRONIKA I 11:34

VIDEO DANA

Nestvarno nebo nad ostrvom Evija i evakuacija trajektima

11:06

KARIKATURA

Crta i piše Dušan Petričić: Paralela

Autor: Dusan Petricic | 07. avg. 2021 I 11

IZJAVA DANA :

"Neko je do juče možda gladovao, a danas je ožedneo", Dragoljub Mićko Ljubičić

Pevač Mostar sevdah reuniona pronađen mrtav u hotelskoj sobi

08. avg. 2021

Ceo Beograd se guši u dimu – „Ovo nije normalno“

08. avg. 2021

Igre prođu, Danilović nikad: Ni da zucne, a bruka još boli

18:23

Vedrana Rudan o sinu: Balavac u pedesetoj koji jedva čeka da

07. avg. 2021

Member of United Media ▪ Copyright 2021