TOP PREPORUKE

U "Velikom Bratu" je bio u vezi sa UDATOM ženom, venčali se kada se razvela, a on danas izgleda MNOGO

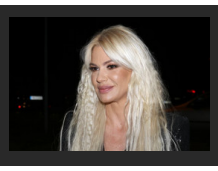
STAN IZ SNOVA: Zavirite u nekretninu Nataše Bekvalac od 300.000 evra! FOTO

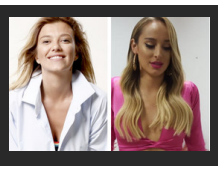
KIJA TUŽI LUNU ĐOGANI: Preko ovih njenih optužbi nije mogla da pređe!

UŽAS KOD LAPOVA Muškarac upucao devojku, pa izvršio samoubistvo

A. Ž. A. · 19.03.2020. 13:00 · Komentara: Like 570 Share Твитуј

FOTO: Z. ILIĆ / RAS SRBIJA

Tridesetdevetogodšnji Đ. M. iz sela u okolini Lapova pucao je u devojku V. M. (24) u kući u Lapovu, a zatim, hicem iz iste puške presudio je sebi.

Povređenu devojku našli su roditelji, koji su je odamh prevezli u lokalni Dom zdravlja, pa je lekarska iekipa o ranjavanju i obavestila policiju.

Patrola je u kući u kojoj je ranjena V. M. našla mrtvog Đ. M.

Za sada nije poznato šta je prethodilo tragedije, ali nezvanično se sumnja da su pokušaj ubistva i samoubistvo posledica ljubomore. Prema saznanjima "Blica", devojka nije ranije prijavljivala Đ. M. za fizičko ili psihičko maltretiranje.

Komentara: Like 570 Share Твитуј

LAPOVO | PUCNJAVA | SAMOUBISTVO

Video

Svako ko dođe u kontakt sa njima ima NAJVEĆE ŠANSE da se zarazi: Ko su "SUPERKLICONOŠE" i da li su glavni "krivci" za pandemiju?

Nemate SREDSTVO ZA DEZINFEKCIJU? Napravite ga kod svoje kuće JEDNOSTAVNO

Život u doba korone za 1% NAJBOGATIJIH LJUDI SVETA: Kako i gde superbogataši provode dane tokom pandemije

PREPORUKA ZA VAS: by Aklamator

Sportisti u nemogućoj situaciji: Stavili ih u izolaciju, a traže da se spremaju za Olimpijske igre

DOMAĆA POGAČA BEZ KVASCA! Spremna za POLA SATA

Kuda idu beskućnici i deca sa ulice tokom vanrednog stanja i policijskog časa? Ovo su jedina rešenja

Slobodno vreme

Svako ko dođe u kontakt sa njima ima NAJVEĆE ŠANSE da se zarazi: Ko su "SUPER-KLICONOŠE" i da li su glavni "krivci" za pandemiju?

APLAUZ JE BIO UVERTIRA: Građani Srbije od večeras imaju još jedan vid podrške lekarima, ali i SVIMA NAMA

ŠOKANTNO VREME Temperatura će u roku od 48 sati PASTI ZA 20 STEPENI, a u ponedeljak je moguć čak i SNEG U BEOGRADU

Poruka momku koji je sinoć prekršio policijski čas i tukao se sa policijom u Knez Mihailovoj

Korona virus kosi i mlade: U Hrvatskoj najviše obolelih imaju između 30 i 50 godina

OVE TRI STVARI ĆE VAM MOMENTALNO OJAČATI IMUNITET! Unosite ih i sačuvajte svoje zdravlje!

Kazne i za pokušaje podmićivanja sanitarnih inspektora na granici: "Sklonite te pare i idite kući!"

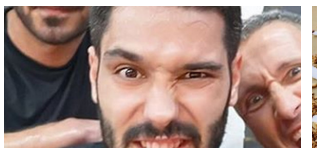

KAKVA UJDURMA Bio je u kratkom braku sa pevačicom, a onda glavni akter ljubavnog trougla zbog 12 godina starije Aleksandre Radović

ZA JAK IMUNITET! Tri predloga za bombastičan doručak koji vrvi od vitamina i vlakana!

Komentari

Komentari su potpuno anonimni. Za objavljivanje komentara je neophodno da imate svoj Blic nalog. Uputsvo kako da kreirate svoj nalog i koristite novu platformu za komentarisanje možete pogledati ovde.

Kreirajte svoj nalog ovde.

Pre slanja komentara, molimo vas da se upoznate sa pravilima kometarisanja i uslovima korišćenja sajta.

Web preporuke

I KORONA ĆE PROĆI! Strah oslabljuje imunitet: Evo kako da se izborite i izađete

Nutela sladoled

Obloga od ricinusovog ulja LEČI jetru i zglobove! EVO kako se PRIMENJUJE!

Tri horoskopska znaka kojima nikako ne treba da staneš na žulj

Svima vama koji terate inat dok ljudi umiru

OPASNOSTI POSLA? Profesor pao sa stolice tokom onlajn predavanja!

Hari i Megan se nalaze u samoizolaciji, ali princ se najviše brine za osobu koja

Zabrana kretanja za sve osobe preko 65 godina stupila na snagu. Ko napusti

Besplatan sadržaj na internetu u kom možete da uživate tokom izolacije

Preporučuje ContentExchange

Povezane vesti

ZLOČIN U SJENICI Muškarac pucao u bivšu partnerku, pa izvršio samoubistvo

PATIO ZA DECOM, PA SE UPUCAO IZ OČEVOG REVOLVERA Muškarac iz Niša životno ugrožen,

"UPUCAO ME JE DRAGAN..." Marko je ubijen u šumi, a pre nego što je izdahnuo prijatelju u poruci

KOMŠIJE OTKRILE DETALJE TRAGEDIJE U KRALJEVU Čuo sam vrisak, a onda sam Sašu našao mrtvog u

Hronika - Najčitanije

KAKAV TRENUTAK: Lekari Urgentnog centra APLAUDIRAJU GRAĐANIMA! Poštovanje se vraća poštovanjem! (VIDEO)

Žena

Tom Henks podelio simptome KORONA VIRUSA iz samoizolacije: "Nedelju dana nakon pozitivnog testa, osećamo se ovako"

Sa Majom danas radimo ODLIČAN KUĆNI TRENING, a pored njega izbegavajte i ove 3 stvari u ishrani

Suv kašalj je jedan od glavnih simptoma KORONA VIRUSA, a evo šta ga tačno odlikuje i POSLUŠAJTE KAKO ZVUČI

Glumica se povukla u samoizolaciju nakon što je saznala da ima korona virus: "Ljudi, čuvajte se"

Najčitanije SADA

1. **"NE ZNAM O ČEMU RAZMIŠLJATE" Šef kineskog Crvenog krsta uputio prekor**
2. **U Viminacijumu otkriveni BRODOVI IZ RIMSKOG PERIODA**
3. **Srpski voditelj nije uspeo da se vrati u Srbiju, MOLI ZA POMOĆ: "Nestaje nam**
4. **NOVE MERE U BORBI PROTIV KORONA VIRUSA Od sutra ukidanje**
5. **UHAPŠEN PETNAESTOGODIŠNJAK IZ NIŠA Silovao šestogodišnjaka na**

NOIZZ

by Aklamator

UHAPŠEN PETNAESTOGODIŠNJAK IZ NIŠA Silovao šestogodišnjaka na igralištu

1 · 356 · Hronika · 10:35

UŽAS KOD LAPOVA Muškarac upucao devojku, pa izvršio samoubistvo

Tridesetdevetogodšnji Đ. M. iz sela u okolini

569 · Hronika · 13:00

SAZNAJEMO Pritvor za prvih ŠESTORO LJUDI zbog kršenja odluke o obaveznoj samoizolaciji

Večeras je određen privor za prvih šest osoba koje su prekršile meru

2 · 949 · Hronika · 21:36

NISU HTELI U IZOLACIJU, PA ZAVRŠILI U PRITVORU 19 osoba iza rešetaka zbog kršenja uvedenih mera

U toku prošle noći za ukupno 19 osoba određen je pritvor zbog kršenja mera

Hronika · 10:16

Stefanović: Tokom noći UHAPŠENE 154 OSOBE koje su prekršile policijski čas

Ukupno 154 osobe uhapšene su sinoć zbog kršenja mera Vlade, a jutros, u

Hronika · 09:37

"OTAC IH MOLIO DA NIKADA NE IDU TAMO" Dva dana potrage za alasima iz Starog Slankamena, njihov čamac nađen na NEOBIČNOM MESTU

Alasi Milan Mišković (24) i Ilija Đokić (26) nestali su pre dva dana kada su

2079 · Hronika · 21:38

Uhapšen zbog lažnih informacija o nestašici goriva

Pripadnici Ministarstva unutrašnjih poslova uhapsili su P. D. (31) iz Beograda

1 · Hronika · 09:46

KRŠENJE POLICIJSKOG ČASA Trojica Nišlija uhapšena, predložen pritvor

Niška policija uhapsila je sinoć tri osobe iz tog grada, jer se nisu pridržavali

1 · Hronika · 09:42

NEMA VIŠE ŠALE Kršili policijski čas u Valjevu, završili u zatvoru u Požarevcu

Zbog kršenja policijskog časa trojica Valjevaca

4 · Hronika · 09:25

I Prvi osnovni sud radi samo neodložne predmete

Prvi osnovni sud u Beogradu za vreme

Društvo · 11:49

Penzioneri, ne otvarajte vrata nepoznatima, LAŽNI HUMANITARCI nude pomoć PA VAS OPLJAČKAJU

Pripadnici MUP-a u Beogradu uhapsili su D. P. (41) zbog sumnje da je izvršio

1 · 556 · Hronika · 00:25

BESTIDNO Policajac koji je radio uviđaj masakra u Jabukovcu UKRAO NOVAC SA MESTA ZLOČINA

Negotinski policajac M. Nj (43), koji je radio na uviđaju četvorostrukog ubistva

7 · Hronika · 16:26

Sprečen šverc 10 tona brašna na Kosovo

Danijel Redklif priznao šta je radio posle snimanja "Hari Potera" i potresno je

Korona virus u Italiji: Sa Marinom Marjanović Gasperi o situaciji u toj zemlji

Ispovest jednog Srbina u Norveškoj: "Standard ili ne, rafovi su opustošeni"

Beogradska doktorka porodila ženu u kolima ispred bolnice

Tortilja torta

Najosećajniji horoskopski znaci: Oni su sinonim za empatiju i uvek će vas saslušati

NEKRETNINE.RS
JEDINI PUT DO VAŠEG NOVOG STANA

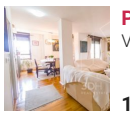
Porodični stan
Vojislava Ilića
110m2 207.000 €

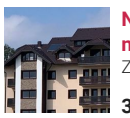
Novogradnja sa najlepšim pogledom na...
Zlatibor
30-65m2 1.300/m2 €

ZELENA AVENIJA - stambeno-poslovni...
Zemun
39-138m2 1680 -1900 €

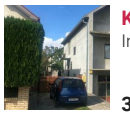
Kuća u širem centru
Inđija
360m2 57.000 €

Novih 109 stanova u novogradnji
Bežanijska kosa
52.78m2 116.116 €

Pulsonline

STAN IZ SNOVA: Zavirite u nekretninu Nataše Bekvalac od 300.000 evra! FOTO

KIJA TUŽI LUNU ĐOGANI: Preko ovih njenih optužbi nije mogla da pređe!

"NE MOŽEMO DA SE RADUJEMO, TEŠKO JE" : Nadeždina majka se PRVI PUT oglasila

KONAČNO se OGLASIO i Đole Đogani nakon što mu je cela porodica ušla u rijaliti!

SMRŠAO, PUSTIO BRADU I IMA NOVO IME: Anabela je sa njim u "Velikom bratu"

Gagijeva SESTRA zapanjila sve pričom: 'Luna je njemu dala auto od 7.000 a Andreju

Sport

Novopazarska policija sprečila je danas šverc 10 tona brašna iz Srbije na

4 · Hronika · 22:53

Uhapšen jer je preko vajbera ŠIRIO LAŽI O NESTAŠICI GORIVA

Pripadnici Ministarstva unutrašnjih poslova uhapsili su P. D. (31) iz Beograda

24 · Hronika · 22:19

UDES U KRAGUJEVCU Automobil se prevrnuo na krov, vozač povređen

U saobraćajnoj nezgodi koja se dogodila oko 17.30 časova u Lepeničkom

1 · Hronika · 19:43

SUD ZBOG FORMALNOSTI ODBACUJE SNIMAK ZLOSTAVLJANJA DECE Tužilaštvo: "Video vaspitačice iz Zvečanske MORA da bude dokaz"

Prvo osnovno tužilaštvo u Beogradu uložiće žalbu na odluku suda da iz

Hronika · 22:36

SRBI UHAPŠENI U ITALIJI Jedan ukrao GRADONAČELNIKOV AUTO, drugi se MASKIRAO U LEKARA

1 · Hronika · 16:11

UDES KOD LJIGA Usporen saobraćaj na auto-putu u smeru Obrenovac - Čačak

Saobraćaj je usporen u preticajnoj traci na auto-

Hronika · 17:24

AKO PREPOZNATE OSOBU SA FOTOGRAFIJE OBAVESTITE MUP! Uz lažnu značku krao novac iz stanova starijih sugrađana

Beogradska policija uhapsila je D. P. (41) koji se sumnjiči da se starijim

1 · Hronika · 16:23

KRVAVA TUČA NA NOVOM BEOGRADU Trojica muškaraca uhapšena posle sinoćnog incidenta

Beogradska policija uhapsila je trojicu muškaraca koji se sumnjiče da su

Hronika · 13:22

SRPSKI SPORTISTI ZAROBLJENI NA GRANICI SA RUMUNIJOM Bivši košarkaš Partizana objasnio ZAVRZLAMU kroz koju prolaze!

POTPUNI HAOS U FENERU! Igrači okrenuli leđa Obradoviću zbog ovog?!

TRAGEDIJA KOJA GA JE ZAUVEK IZMENILA Oca Bore Stankovića su streljali partizani, a za života NIJE SAZNAO gde je sahranjen

ATP PRESEDAN U BORBI ZA BODOVE! Šta ovo znači za Novaka? Federer će ODBITI da igra Rolan Garos, Nadal ima ENORMAN problem!

INFO NAJNOVIJE | SPORT NAJNOVIJE

12:16 "PONOSNA SAM" Ambasadorka Kine otvorila tviter nalog, i za samo jednu objavu sakupila skoro 5.000 LAJKOVA

12:10 VELIKA SRAMOTA OSUĐENOG PRESTUPNIKA KOJI TUČE ŽENE Miki Đuričić upoređuje svoju kaznu sa nanogicom i - PENZIONERE

12:09 "Uči slobodno": Nagrađivani niški matematičar drži BESPLATNE ONLAJN ČASOVE tokom epidemije

12:06 Udruženje sudija i tužilaca: "Efikasni postupci u procesuiranju neodgovornih"

Sve najnovije vesti »

NE PROPUSTITE

Najčitanije

Vučić: VANREDNO STANJE zbog korona virusa u Srbiji, od sutra nema škola, vrtića i fakulteta

SRPSKI RAT SA KORONOM Kad nas očekuje skok u broju obolelih, kako da ga izbegnemo, kad se očekuje pad i KAD DA SE SAMOIZOLUJEMO

VEČERAS OBRAĆANJE JAVNOSTI Vučić danas donosi odluku o upotrebi Vojske Srbije u civilne svrhe, moguće i uvođenje VANREDNOG STANJA

Najbolji video

Ovo je najzdraviji narod na svetu: Žive 120, rađaju i sa 60 godina, i imaju TRI TAJNE

Ringier Axel Springer

Ringier Axel Springer d.o.o. vodeća je izdavačka kuća na teritoriji Srbije u čijem portfoliu se nalaze brojna visokotiražna štampana izdanja „Blic“, „Blic žena“, „Puls“, „NIN“ i „Auto Bild“.

Kompanija je osnovana 1996. godine. Od 2010. godine Ringier Axel Springer Srbija postaje deo novoosnovane medijske grupacije Ringier Axel Springer Media AG, koja takodje posluje u Poljskoj, Slovačkoj, Mađarskoj, Estoniji, Letoniji i Litvaniji.

Telefon +381 11 333 4 555
Faks +381 11 333 4 556

email: redakcija@blic.rs
adresa: Kosovska 10, Beograd

1996 - 2020 © - Ringier Axel Springer d.o.o.