BW QUARTET PARK DISTRICT
NOVI STANOVI
JEDNA ZGRADA, ČETIRI ŽIVOTNA STILA

TOP PREPORUKE

Mali Aleksej je isti tata, a tek kada vidite kakvu pidžamu nosi sin Darka Lazića: Preslatko! (FOTO)

Silikoni kao BALONI: Luna Đogani pozirala, dekolte do pupka, imalo sve ISPALO!

Lepe vesti: POMIRILE SE Anabela Atijas i Luna Đogani!

BLIC > VESTI > HRONIKA

UHAPŠEN ČUMETOV SINOVAC Nikola Buha uhvaćen s pištoljem bez dozvole

M.K. · 01.12.2017. 21:35 Za ovu vest ne postoje komentari. Like 0 Shar Твиту

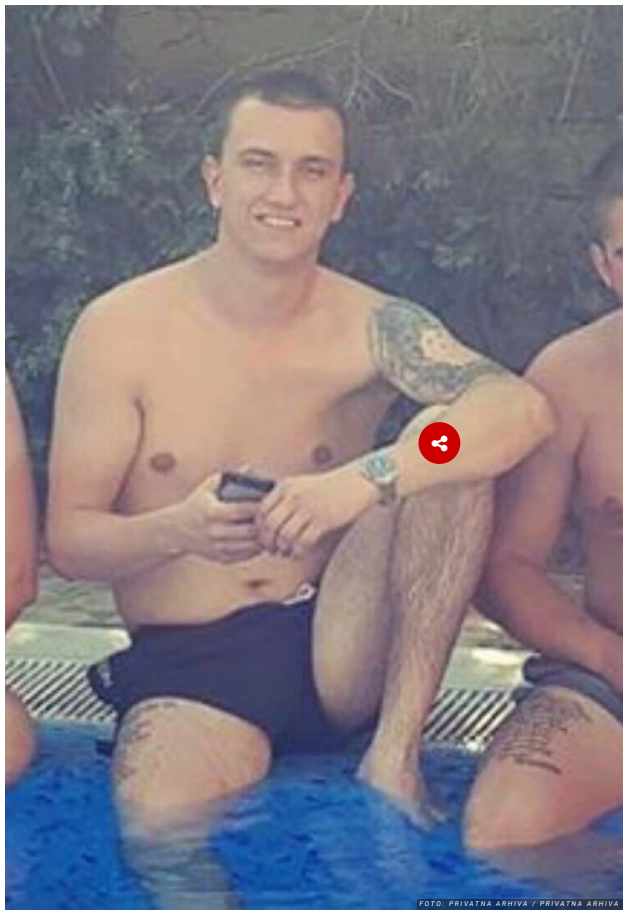
FOTO: PRIVATNA ARHIVA / PRIVATNA ARHIVA

Nikola Buha, sinovac Ljubise Buhe Čumeta, uhapšen je večeras u Beogradu jer je tokom rutinske kontrole interventna policija kod njega pronašla pištolj za koji nema dozvolu, saznaje "Blic".

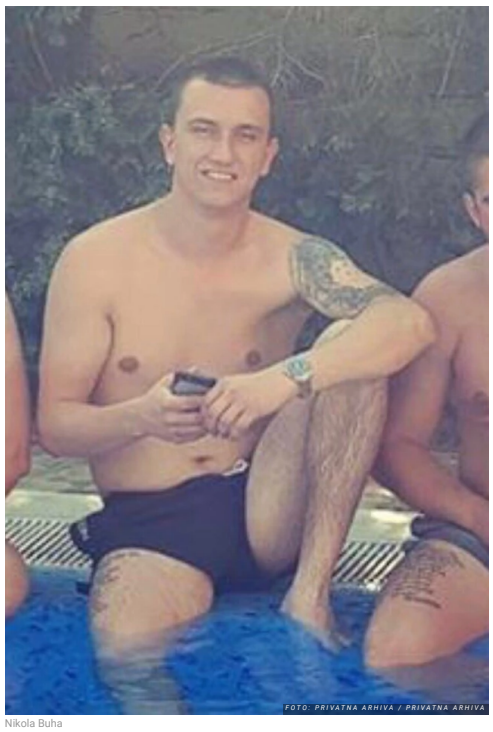
FOTO: PRIVATNA ARHIVA / PRIVATNA ARHIVA

Nikola Buha

Nikola Buha priveden je u policijsku stanicu Savski venac.

Nikolin stric, Ljubiša Buha Čume nekadašnji je svedok saradnik, a nedavno je u Prvom osnovnom sudu osuđen na 16 meseci zatvora i 50.000 dinara zbog vređanja tužioca Trećeg osnovnog tužilaštva u Beogradu, tokom suđenja u drugom postupku za niz krivičnih dela, u sudnici Palate pravde. Buha je i pred Trećim osnovnim sudom u Beogradu u avgustu prvostepenom presudom osuđen na dve godine zatvora i 180.000 dinara zbog prikrivanja kradenog ferarija spajder, pretnji supruzi i njenom obezbeđenju. U tom slučaju u toku je žalbeni postupak.

Ljubiša Buha je zbog tog postupka u pritvoru od novembra 2015. godine, a pre toga je proveo godinu dana u zatvoru zbog napada na policajca, pripadnika obezbeđenja njegove supruge.

Slobodno vreme

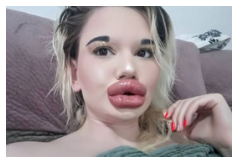
Andrea želi da ima NAJVEĆA USTA na svetu: Već je uložila 3.000 evra u njih i ne planira da se zaustavi

Novi jesenji trend postao HIT u Srbiji ali ljudi se krste: Jeste li svesne koliko SVE ISTO i JEFTINO izgledate u toj nakaradi

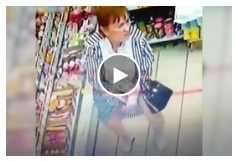
Žena UKRALA veliku KOBASICU iz marketa, plakaćete od SMEHA kad vidite šta je sa njom uradila (VIDEO)

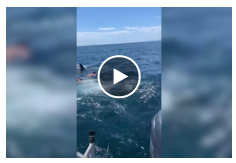
Skočio je u vodu misleći da vidi bezopasnu ribu, a onda se pojavila AJKULA i nastala je PANIKA (VIDEO)

Newchic

Nikola iza sebe nema kriminalnih ispada, a u javnosti se mogao videti i sa svojim rođenim bratom Nemanjom, inače bivšim dečkom folk pevačice Katarine Grujić.

Za ovu vest ne postoje komentari.

NIKOLA | LJUBIŠA BUHA ČUME | HAPŠENJE | PIŠTOLJ | SINOVAC

Za ovu vest ne postoje komentari.

Komentari su POTPUNO ANONIMNI, a registracija nije potrebna.

Ostavite komentar

Video

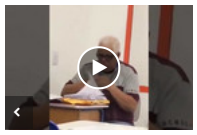

Učenici krišom snimali nastavnika koji je ocenjivao kontrolni, a njegove reakcije su URNEBESENE

Nepozvana žena upala na svadbu, počela da viče, a zbog onoga što je rekla besni svatovi su pretukli i proterali MLADOŽENJU SA VENČANJA (VIDEO)

Sveštenik slučajno uključio filtere tokom internet mise, a nije ni primetio: Rezultat je URNEBESAN

PREPORUKA ZA VAS:

by Aklamator

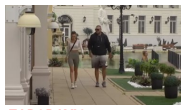

ZABORAVIO ALEKSANDRU?! Mina Vrbaški i Filip Car se NE

eedom Skateboarding
ße Auswahl an Skateboards, Schu
kleidung und Zubehör

KORONA DODALA GAS U AMERICI: Epidemija ne posustaje, u poslednja 24

ZEMLJOTRES U SUPERLIGI: Mamić ŽELI da preuzme OVAJ srpski

ipp bei dünnem Haa
Wie Frauen mit eine

PREMIJER LIGA VISI O KONCU: Još devet POZITIVNIH na koronu!

PROGNANI KOŠARKAŠ NAPAO Erdogana zbog sukoba Jermenije i

eedom Skateboarding
ße Auswahl an Skateboards, Schu
kleidung und Zubehör

ASTON VILA "REDSE" PONIZILA: Sedam KOMADA u mreži

PREPORUKA ZA VAS:

by Aklamator

Umar Sadik u crveno-belom dresu! (FOTO)

ipp bei dünnem Haa
Wie Frauen mit eine

ODVODNJAVANJE U VRŠCU: Za čišćenje kanalske mreže 17

NAJBOLJA „KUĆA ILIĆA": Na konkursu „Slobodan Stojanović" pobedila

achelor-Studium in Frank
Studiere Business an Deutsc
modernstem Campus. Lass

Ikona srpskog naroda je oteta i sada će veliki rat odlučiti o sudbini

Tramp najavio kada IZLAZI iz BOLNICE! Poslao snažnu poruku:

NOVAK PONOVO U CENTRU PAŽNJE: Đoković opet pogodio sudiju u glavu (VIDEO)

GLAVOBOLJA ZA OBRADOVIĆA! Dve povrede u svega 20

Web preporuke

Dižemo Buku! Ako vam se ne svide ovih 5 novih albuma za to su krivi informatičari

Američki dermatolog savetuje: Uzmite luk i sirće i uklonite staračke pege

Bibliotekarka sa Medaka na terasi držala 30 mrtvih mačaka

Izložba Solum / Caelum Milana Markovića

O čemu ćete pričati danas: 20 godina od petog oktobra, hoćemo li saznati ime mandatara, Tramp i zaražen krši pravila...

NEMA IZGOVORA! Počnite već danas: Za OVE VEŽBE vam nije potrebna teretana!

Žena

Ona je NAJPLAĆENIJA GLUMICA NA SVETU koju ni Anđelina Žoli ne može da dostigne: Za samo 12 meseci zaradila je CIFRU od koje

Našminkali su je i promenili joj LIČNI OPIS: Ni samu sebe ne prepoznaje u ogledalu, ovo je ŠOK TRANSFORMACIJA

BLAM SA INSTAGRAMA Pohvalila se selfijem, a svi gledaju u UŽAS IZA NJE: Da li je moguće da je neko ovoliko NEUREDAN i da to

Plakat iz Srbije kome se smeje BALKAN: Naredile su komšijama da budu tiši tokom ljubavnih igara, a OVE ODGOVORE niko nije

PREPORUKA ZA VAS:

by Aklamator

Poznati sportista ubio bivšu devojku, pobegao policiji, pa sebi oduzeo život!

Radnik zoo vrta želeo da impresionira posetioce, pa se

Videli smo pre svih fotke sa nove revije Savage x Fenty veša - i sad znamo da je Rihanna veća carica nego što smo mislili

Nutricionista objasnio: Postoji razlika - Telo ne reaguje isto ako VODU PIJEMO u toku pre i posle jela

Ove DEVOJČICE rođene su ISTOG DANA ,a njihova PROŠLOST krije ŠOKANTNU istinu! (FOTO)

Preporučuje ContentExchange

Povezane vesti

Čumetov sin zaključio SPORAZUM sa tužilaštvom, osuđen na DESET meseci KUĆNOG ZATVORA

KO JE KO U "DINASTIJI BUHA"? Od vođa klanova i svedoka saradnika do problematičnih

Odloženo suđenje Ivani Buhi, optužena da je LAŽNO SVEDOČILA protiv Čumeta

"KO JE DIRAO MOJU ŽENU?" Muškarac (45) izazvao opštu pometnju i paniku kada je VITLAO

Hronika - Najčitanije

RASTA "PAO" SA SINOM SINANA SAKIĆA Pogledajte snimak hapšenja poznatog repera

· 21 · Hronika · 19:43

JEZIV PRIZOR NA MEDAKU Bibliotekarka na terasi držala 30 MRTVIH MAČAKA, iz stana izneto 1.300 vreća smeća

· 112 · Hronika · 14:49

TUKLI GA BEZBOLKOM I ČEKIĆEM, A ON IH IZBO NOŽEM Preokret u krvavom obračunu na Banovom brdu, masakr gledalo i DETE (5)

Dvojica muškaraca izbodena su nožem u nedelju nešto posle 20.00 sati na

· Hronika · 20:27

IZVADIO JE KUHINJSKI NOŽ I POČEO DA VITLA Krvavi obračun na Banovom brdu, osumnjičeni posle svađe izbo dvojicu poznanika

U Ulici Nedeljka Čabrinovića na Banovom brdu nešto posle 20 sati izbođena

· 476 · Hronika · 22:38

"JEO JE OČEVO TELO JER NIJE ZNAO KAKO DA PREŽIVI" Žitelji Glogonjskog rita otkrili ŠOKANTNE detalje o komšijama

Pronađeno beživotno telo Aleksandra M. (70) iz Glogonjskog rita, poslato je

· 6 · Hronika · 17:57

"NEMA POTREBE DA PRODAJE MARIHUANU" Rastin advokat za "Blic": Terete ga za nešto za šta ne postoji NI JEDAN DOKAZ

Nakon što je reperu i pevaču Stefanu Đuriću Rasti danas određen pritvor od

· 121 · Zabava · 16:33

JEDVA PREBROJALI NOVAC Carinici na Horgošu zaplenili 150.000 evra, pare nalazili i u PATIKAMA (FOTO)

Carinici su tokom proteklog vikenda na graničnom prelazu Horgoš, u saradnji

· 2 · Hronika · 11:09

DETALJI SA SASLUŠANJA Rasta rekao da je 600 grama marihuane koristio za ličnu upotrebu, biće saslušani i njegovi prijatelji i poznanici

Pevač i reper Stefan Đurić Rasta saslušan je juče u Višem javnom tužilaštvu u

· Hronika · 17:41

POŽAR U SREMSKOJ MITROVICI Dim se nadvio nad celim gradom

Veliki požar izbio je danas u Sremskoj Mitrovici,

· Hronika · 16:42

SLAO SEKSUALNE PORUKE MLADOM IGRAČU Trener FK Radnik priveden zbog sumnje da je hteo intimne odnose sa

· Hronika · 19:28

POGINUO MLADI FUDBALER: Igrač srpskog kluba nastradao u saobraćajnoj nesreći

Zašto se ruski mornari nikada nisu plašili Bermudskog trougla?!

NAJBOLJA „KUĆA ILIĆA": Na konkursu „Slobodan Stojanović"

Najčitanije SADA

1. SAZNAJEMO Ana Brnabić biće mandatar nove vlade
2. Turci tvrde da ARKAN RATUJE U JERMENIJI?! Na Tviteru osvanula fotografija Željka
3. JEZIV PRIZOR NA MEDAKU Bibliotekarka na terasi držala 30 MRTVIH MAČAKA, iz
4. RASTA "PAO" SA SINOM SINANA SAKIĆA Pogledajte snimak hapšenja
5. "DA LI ŽIVOT DETETA VREDI 2,5 GODINE ZATVORA!?" Ispovest majke Alekse (10) koji

NEKRETNINE.RS
JEDINI PUT DO VAŠEG NOVOG STANA

Novogradnja sa najlepšim pogledom na...
Zlatibor
30-65m2 1.300/m2 €

Banjička Oaza-direktna prodaja
Beograd Banjica
27-90m2 1480-1730 €

Moderni stanovi za vas
Banjica
29-135m2

ZELENA AVENIJA - stambeno-poslovni...
Zemun
39 - 138m2 1 850 - 2 200 €/m²

Pulsonline

Lepe vesti: POMIRILE SE Anabela Atijas i Luna Đogani!

Đole KONAČNO OPROSTIO Gagiju,a evo šta je prethodilo tome!

POLA GA NEMA: Darko Lazić pozirao sa verenicom, SAMO ŠTO SE NE PRELOMI koliko

EVO ŠTA RADI LEPI MIĆA DOK SVI SPAVAJU: Kamere sve zabeležile, zapanjićete

ZBOG NJE SE PODIGLA OGROMNA PRAŠINA U JAVNOSTI: Ova bivša zadrugarka mamila je

Teodora Džehverović ne želi bivšem ni ime da izgovori: Evo šta je rekla na pitanje o

Sport

NEVEROVATNO, OVO NI NADAL NIJE URADIO NA ROLAN GAROSU Novak Đoković napravio podvig za SVA VREMENA koji Špancu neće prijati

"TO JE NOĆNA MORA, NOVAKU JE BILO SRCE U USTIMA" Britanac koji je napao Đokovića zbog pogađanja sudije se opet JAVIO i iznenadio rečima

PRVA POBEDA ZVEZDE U SEZONI, I TO KAKVA! Potpuni DEBAKL Cibone usred Zagreba, trijumf crveno-belih od "PLUS 38"

UBRZANJE: DVA NOVA TRANSFERA U PARTIZANU! Totalno REKONSTRUISAN NAPAD, još jedan centarfor napustio klub, vraća se Nikolić?

INFO NAJNOVIJE | SPORT NAJNOVIJE

21:41 PORAST BROJA NOVOZARAŽENIH U Grčkoj u proteklih 24 časa 303 pozitivna na koronu

RASTI ODREĐEN PRITVOR OD 30 DANA Reper danas saslušan na sudu, krivicu je negirao, a ovo su reči kojima se BRANIO

Pevač i reper Stefan Đurić Rasta saslušan je danas u Višem javnom tužilaštvu

· 2 · Zabava · 15:05

NESREĆA NA ZRENJANINSKOM PUTU Poginuo vozač kamiona, put blokiran

Na Zrenjaninskom putu, u blizini isključenja za auto-put, jutros nešto posle 9

· 136 · Hronika · 11:03

Sprečeno krijumčarenje oružja na prelazu između Kosova i Albanije, carinici ZAPLENILI KALAŠNJIKOVE

Ispod sedišta automobila koji se kretao iz pravca Albanije na prelazu Vrbnica

· Hronika · 17:08

PROSTITUCIJA, DROGA, PLJAČKE I PREVARE Ovi pevači, starlete i rijaliti zvezde su postali pravi estradni prestupnici i nižu SKANDAL ZA SKANDALOM

· 159 · Hronika · 22:57

HOROR U BEOGRADSKOM NASELJU Policija pronašla mrtvog čoveka u stanu, sumnja se da je SIN JEO TELO OCA

Beogradska policija našla je juče telo muškarca u stanu u naselju Glogonjski

· 1067 · Hronika · 12:31

ŽENE NA ČELU NARKO-MAFIJE Ovo su Srpkinje koje varaju, obmanjuju, organizuju međunarodni šverc droge, a jedna od njih je to radila sa BEBOM U NARUČJU

· 5 · Hronika · 20:58

"SIN NIKADA NIJE IZLAZIO IZ STANA, PAR PUTA SAMO DO RASKRSNICE" Meštani Glogonjskog rita otkrili

· 38 · Hronika · 20:59

OTKRIVEN MOTIV BIZARNE OTMICE Sa ljubavnikom mučila muškarca da prizna da je U VEZI SA NJENIM MUŽEM,

· 109 · Hronika · 07:22

SUDAR DVA DŽIPA Nova saobraćajka kod Kraljeva, tri osobe prebačene u bolnicu

U sudaru dva džipa koji se dogodio večeras oko 18.30, na Ibarskoj magistrali,

· Hronika · 21:34

"ONA JE VEĆ OSUĐENA NA DOŽIVOTNI ZATVOR" Srpkinja koja je u Francuskoj bila optužena za UBISTVO SINA dočekala presudu

Mlada Srpkinja, kojoj se sudilo u Francuskoj zbog smrti sina od devet meseci,

· Hronika · 16:47

21:38 "REPUBLIKANCI SU SE VEĆ DOGOVORILI SA ĐAVOLOM" Kako Trampovo ponašanje uoči izbora sve više predstavlja direktnu PRETNJU američkoj...

21:33 TRI FAKTORA RIZIKA Koliko je Tramp ZAISTA BOLESTAN, kakve šanse ima za oporavak i zašto ZABRINUTOST RASTE

Sve najnovije vesti »

NE PROPUSTITE

Najčitanije

U Banjaluci od sutra mogu da rade trgovine za prodaju bele tehnike i drogerije

Kineska raketa osvetlila nebo iznad SAD (VIDEO)

Velika Britanija planira proširenje zone zabrane letova za dronove

Najbolji video

(VIDEO) TUKLA SE U RIJALITIJU I ODJEDNOM SE POVUKLA Bavi se manekenstvom, a sada se OBNAŽILA U PLIĆAKU i pokazala zavidno telo

Ringier Axel Springer

Ringier Axel Springer d.o.o. vodeća je izdavačka kuća na teritoriji Srbije u čijem portfoliu se nalaze brojna visokotiražna štampana izdanja „Blic", „Blic žena", „Puls", „NIN" i „Auto Bild".

Kompanija je osnovana 1996. godine. Od 2010. godine Ringier Axel Springer Srbija postaje deo novoosnovane medijske grupacije Ringier Axel Springer Media AG, koja takodje posluje u Poljskoj, Slovačkoj, Mađarskoj, Estoniji, Letoniji i Litvaniji.

Telefon +381 11 333 4 555
Faks +381 11 333 4 556

email: redakcija@blic.rs
adresa: Kosovska 10, Beograd

1996 - 2020 © - Ringier Axel Springer d.o.o.