NAJNOVIJI VIDEO

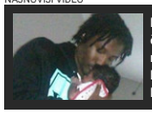
Fotografisala je čoveka koji spava u restoranu i objavila POGRDAN status na Fejsbuku. Ubrzo je

Odlazak u TOALET U SVEMIRU nije nimalo jednostavan, evo kako to astronauti rade (VIDEO)

"SRBIMA NE TREBA POMOĆ, ONI IDU NAPRED KAO OLUJA!" Kako je srpska vojska ZAPANJILA i

UBIO KOMŠIJU IZ LOVAČKE PUŠKE Tragičan kraj svađe drugova iz detinjstva zbog duga od 300 evra

Ana Adžić , Nebojša Radišić · 05.11.2020. 21:58 > 23:29 · Komentara (28)

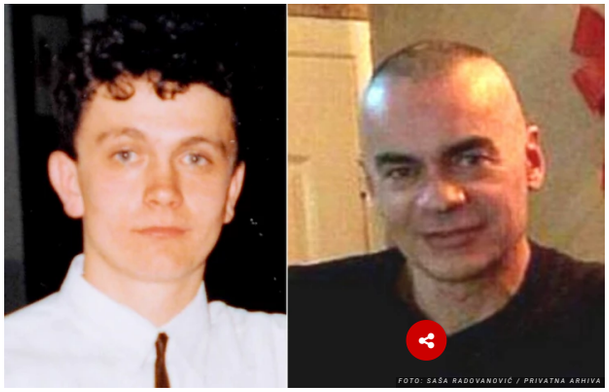
FOTO: SAŠA RADOVANOVIĆ / PRIVATNA ARHIVA

KLIKNITE I SLUŠAJTE VEST

Višemesečna svađa dvojice drugova iz detinjstva završila se u noći između srede i četvrtka tragedijom. Saša Radovanović (49) u Aranđelovcu iz lovačke puške na licu mesta ubio je svog komšiju Dragana Pavlovića (48).

ADVERTISING

Eine Investition von €250 in Unternehmen wie Amazon könnte Ihnen ein zweites Einkommen bringen

Jetzt bewerben

Trade FW - Sponsored

Ubistvo se dogodilo oko 21 sat u dvorištu kuće Radovanovića. Osumnjičeni je tom prilikom ispalio više hitaca, kako saznajemo, iz puške svog oca.

FOTO: NEBOJŠA RADIŠIĆ / RAS SRBIJA

Živorad Radovanović otac ubice pokazuje odakle je pucao njegov sin

Motiv je navodni dug od 300 evra, koje je pod kamatu pokojnik pozajmio Saši pre nekoliko meseci, a potom mu tražio sve veće sume novca.

Više javno tužilaštvo u Kragujevcu odredilo je zadržavanje osumnjičenom Saši Radovanoviću, koji je mirno sačekao policiju i predao oružje. On će biti priveden dežurnom tužiocu u deset sati u petak.

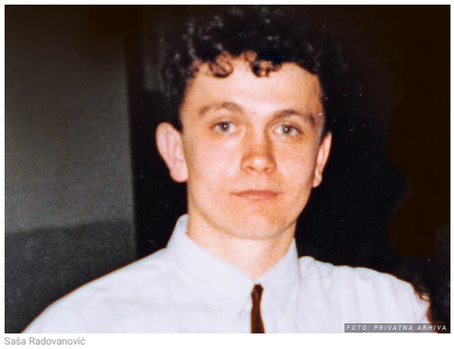

Saša Radovanović

Prema rečima Živorada Radovanovića, oca ubice koji je bio u kući kada se zločin zbio, "Saša je te večeri otišao da igra tombolu i ovaj ga je tamo našao".

- Moj sin je došao u kuću, krvav, i rekao da ga je Dragan odveo na silu na Bukulju i tamo pretukao. On se vratio na tombolu i rekao javno da će da ga ubije - priča za "Blic" otac ubice.

Dragan Pavlović Gaston

Prema njegovim rečima, kada mu se sin vratio kući, desio se stravičan zločin.

- Kada se ovaj pojavio u dvorištu, on je pucao iz lovačke puške koja je bila tu. Pucao je jednom i pogodio ga, a posle je sišao i pucao ponovo, u strahu da ne preživi i da se posle ne sveti. Taj čovek nas je sve terorisao, jedan komšija je hteo i da proda kuću zbog njega. On je odavde, ali je do pre godinu dana bio u Bosni. Kada je počela kriza sa koronom, vratio se, i tada je počeo da nas maltretira - kaže Živorad.

PROČITAJTE JOŠ...

ZLOČIN U ARANĐELOVCU Muškarac pucao iz lovačke puške na KOMŠIJU, žrtva (48) umrla na licu mesta

Prema rečima izvora "Blica" upoznatim sa slučajem, žrtva i ubica godinama su imali razmirice.

- Dragan ga je maltretirao zbog "dugova". Nikako nije mogao da izađe iz "začaranog kruga" - kaže naš izvor.

Saša je radio u "Knjazu Milošu", gde je uzeo otpremninu i u poslednje vreme je radio kao moler. Ubijeni Dragan imao je dosije u policiji, saznajemo nezvanično. Jedno vreme je bio u zatvoru, godinu i po dana, zbog nanošenja teških telesnih povreda, ali ne i zbog droge.

U aprilu 2016. godine je on pretukao kuvara u zatvoru Petrovac, dok je bio u pritvoru, napao je Milomira B. nezadovoljan hranom.

Živorad, otac ubice ispričao je šta se dogodilo kobne noći

Navodno, on je tražio najbolju hranu, i kuvara je vređao, a potom ga napao i udario nekoliko puta pesnicom. Posle toga je smešten u samicu.

Dragana Pavlovića, zvanog Gaston, Sud u Hrvatskoj pravosnažno je oslobodio optužbi za šverc droge, dok je istom presudom, njegov drug Goran Hajduković zvani Čupko, nekada vođa Dinamovih "bed blu bojsa", osuđen na pet godina zatvora zbog krijumčarenja 170 kilograma marihuane.

Pravosnažnu presudu je doneo Županijski sud u Dubrovniku i njome je za dve godine smanjena prvostepena kazna koju je izrekao Opštinski sud u Karlovcu.

Bio u zatvoru zbog ubistva

Ubijeni je u Srbiji bio u zatvoru zbog ubistva. Naime, muškarca je udario, a on je prilikom pada zadobio smrtonosne povrede. O tom zločinu i sam Pavlović

Slobodno vreme

Skandalozna fotografija POLUGOLE PACIJENTKINJE iz ARENE deli se internetom! Ko će ODGOVARATI ZA OVO?

Neverovatna scena u kvizu "Potera": Momak "PREGAZIO" MILICU pa napravio potez o kojem se od sinoć priča (VIDEO)

SRBIJO, ZAPAMTI OVA IMENA: Miloš i Biljana prodaju kuću da spasu Aniki život, a sada se javio KUPAC i ponudio nešto PRELEPO

Komentar ŽENE o pacijentkinji koja je u Areni slikana dok se presvlači je JEDNAKO GNUSAN kao i čin onoga ko je slikao

Žena

On ima 25 godina, šta njega briga... Pitamo vas: Da li je korona NAPRAVILA RASKOL IZMEĐU MLADIH I STARIH?

je pričao u Hrvatskoj.

- U zatvoru sam proveo 15,5 godina, od toga 11 u potpunoj izolaciji, a pre hvatanja na slobodu sam izašao šest meseci ranije - rekao je Gaston tokom suđenja, dodavši kako se bavio svim i svačim, "ali s narkoticima nikad nikakve veze nisam imao".

I pored mnogobrojnih pretnji, Saša Radovanović nije prijavio policiji Pavlovića.

Komentara (28)

ARANĐELOVAC UBISTVO LOVAČKA PUŠKA DUG

Komentara (28)

Komentari su POTPUNO ANONIMNI, a registracija nije potrebna.

Ostavite komentar

Prikaži sve komentare

Video

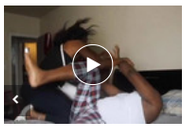

Upala je u kuću, zatekla muža sa DRUGOM ŽENOM u krevetu i bacila se na njih: Ovakav NEVEROVATAN OBRT niko nije očekivao (VIDEO)

Neverovatna scena u kvizu "Potera": Momak "PREGAZIO" MILICU pa napravio potez o kojem se od sinoć priča (VIDEO)

ZBOG OVOG SNIMKA SU STANIJA I KIJA OSVANULE NA SAJTU ZA ODRASLE Pozadina u prvom planu, jedna drugu dodiruju i ljube

PREPORUKA ZA VAS: by Aklamator

Ideje za VEŽBANJE na otvorenom: Iskoristite sve mogućnosti

ZAKLJUČAVA SE AUSTRIJA? Kurc ocenio da je situacija teška u celoj Evropi!

Najlepši fudbaler sveta završio karijeru: Žene ga molile da im pravi decu i da im

VELIKI USPEH: Ub u debitantskoj seszoni stigao do osmine finala Kupa CEV

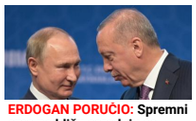

ERDOGAN PORUČIO: Spremni smo na bližu saradnju sa Rusijom radi izgradnje nove

VAKCINA PROTIV KORONE EFIKASNA 90 ODSTO? Direktor "Fajzera" prodao

JOŠ JEDAN ZEMLJOTRES NADOMAK SRBIJE: Epicentar na zapadu zemlje, zatresao se

ZBOG ČEGA U AMERICI PROGLAŠAVAJU POBEDNIKA IZBORA? Velika uloga medija

Nikad nije kasno - Slavni glumac u 95. godini otkrio da je gej!

Više sa Weba

Tri brutalne likvidacije i jedan pokušaj u Beogradu za 2 meseca usred dana: Da li ih nešto

Ovo je nekretnina na Rudniku koju daruju brat i sestra: "Kuća na prodaju, za Aničin dug i lep život"

Tajna nemačke kompanije koja stoji iza vakcine: Biontek je u ogromnim dugovima

Potresne ispovesti naših lekara: Suze zbog smrti koleginice, svako se veže za nekog pacijenta

PREPORUKA ZA VAS: by Aklamator

Dok se Tramp bori za vlast svi se pitaju gde je nestao potpredsednik SAD: Od njega

Goleada Hrvatske i Turske, tri gola postinuta za pet minuta! (VIDEO)

Anabela Atijas otkriva ko u njenoj kući najmanje sluša (VIDEO)

"Odsečeno je više od 50 ljudskih glava"

SAMO ZBOG VEDRANA SAM I ŽIVELA: Dr Mira Repčić, očajna posle ubistva sina

Zaustavljena isporuka za OVK!

Sreli smo poznate na aerodromu, ali ne liče na sebe (FOTO/VIDEO)

Đoković je poslao poruku dečacima sa autizmom, mnogi su zaplakali! (VIDEO)

DRAGO MI ZBOG TRAMPOVOG PONIŽAVAJUĆEG PADA: Lider

Posle izbora oglasila se IVANA TRAMP: Evo šta kaže o planovima bivšeg muža, a izjavom o njihovoj DECI iznenadila je sve

Ivica nam se javio iz Arene: "Gledam u TRIBINE gde sam bio na koncertu i mislim se kako sam se zarazio... Prvo je došla

Globalna trka ne posustaje: Rusi saopštili koliko je delotvorna njihova vakcina pa je uporedili sa Fajzerovom

PREPORUKA ZA VAS: by Aklamator

KVALIFIKACIJE U "BALONU! Marina Maljković ima problema sa koronavirusom...Ipak, Srbija ide na

Zabranjuju se proslave rođendana, venčanja i dače, a kafići će raditi

Ministar spoljnih poslova Grčke negativan na koronu.

Maja i Sanja pokazale bujna poprsja za kojima uzdiše ceo Balkan! (FOTO/VIDEO)

Sreli smo poznate na aerodorumu, ali ne liče na sebe (FOTO/VIDEO)

Tramp ima "plan B": Ovo bi mogao da uradi kad napusti Belu kuću,

Najčitanije SADA

1. HICIMA IZ "KALAŠNJIKOVA" UBIO PRODAVCA CIGARETA Likvidirani Repčić, sin
2. UBIJEN SIN BIVŠEG FUBALERA ZVEZDE Otkriveno ko je muškarac na kojeg je
3. Skandalozna fotografija POLUGOLE PACIJENTKINJE iz privremene kovid
4. KORONA EKSPLODIRALA U SRBIJI Oboreni svi crni rekordi, ozbiljna žarišta
5. ČEKALI HITNU POMOĆ SAT I 20 MINUTA? Otac teško povređene Teodore (11) optužuje

NEKRETNINE.RS
JEDINI PUT DO VAŠEG NOVOG STANA

Stambeno-poslovni kompleks Požeška
Banovo Brdo
28 - 132m2 2500 - 2850 €/m2

Novogradnja sa najlepšim pogledom na...
Zlatibor
30-65m2 1.300/m2 €

Web preporuke

ŠTA učiniti kada neko KAŠLJE i KIJA, a NEMATE MASKU? Profesor kaže: "Pokušajte ovo, moglo bi pomoći!"

Krizni štab na aparatima: Na derbiju pun stadion, niko ne nosi masku a na drugoj tekmi pala i tuča

PRANJE ZUBA NA OVAJ NAČIN MOŽE DA VAS ZAŠTITI OD KORONE?! Naučnici dali odgovor - obavezno KUPITE OVO

Kako da stan U POTKROVLJU bude PRAVI RAJ za uživanje? (FOTO)

Ljudi ne mogu da veruju šta je uradio takmičar u Poteri - Mílica níje imala šanse protiv njega

Dnevni horoskop: Bikovi totalno nezainteresovani za ljubav, Vagama sve ide od ruke

Rasel Krou na tenisu sa 26 godina mlađom devojkom izgleda kao zapušteni ćale koji je poveo ćerku na trening

Kon o pomeranju raspusta: "Razmišlja se, Krizni štab će odlučivati o tome..."

Omiljeni plišani top iz devedesetih se vratio na velika vrata

Preporučuje ContentExchange

Hronika - Najčitanije

HICIMA IZ "KALAŠNJIKOVA" UBIO PRODAVCA CIGARETA Likvidirani Repčić, sin bivšeg igrača Zvezde, pre pet godina

· Hronika · 22:09

UBIJEN SIN BIVŠEG FUDBALERA ZVEZDE Otkriveno ko je muškarac na kojeg je jutros u Braće Jerković

· 48 · Hronika · 10:56

KO SU NAPADAČI NA ALIBEGA? Odmah posle pucnjave neko ih je "sakrio" na Zlatiboru, sumnja se da im je VOĐA U ZATVORU i da iza svega stoji borba za prevlast

· Hronika · 20:27

Da li su MISTERIZONI NESTANCI POVEZANI: Širom Balkana divlja OBRAČUN KLANOVA, policija povezuje sumnjive slučajeve

Pucnjave, ranjavanja, nestanci bezbednostno intresantnih osoba i na kraju i

· Hronika · 11:26

(VIDEO) Može li neko da POMOGNE OVIM ŽENAMA?! Sin Olivera Mandića DEMOLIRA AUTOMOBIL bivše žene nakon što ga je i rođena majka prijavila za zlostavljanje

· Hronika · 15:25

(VIDEO)"VIDELA SAM KAKO STAVLJA PIŠTOLJ U TORBU" Komšinica gledala kako čovek puca u sina bivšeg fudbalera Zvezde: "BILI SMO SAMO ON, UBICA I JA!"

· Hronika · 11:32

"DECA SU TI BOLESNA, A TI JOŠ BOLESNIJA" Majka Hrabrost iz Podgorice nasrnula na komšinicu i tužiteljku jer joj je vređala bliznakinje sa Daunovim sindromom

· Hronika · 13:23

PODLEGAO POVREDAMA POSLE 10 DANA BORBE Mladić koji je pretučen ispred seoske kafane u okolini Paraćina preminuo u bolnici

Marko R. (33) iz sela Varvarina, kod Paraćina podlegao je teškoj povredi glave

Vila sa panoramskim pogledom
Blizikuce
205m2 350.000 €

Moderni lux stanovi-Voždovačko Dedinje
Voždovac
38 - 98m2 2 800 €/m²

ZELENA AVENIJA - stambeno-poslovni...
Zemun
39 - 138m2 1 850 - 2 200 €/m²

Pulsonline

Nisu se samo pevačica i voditeljka slikale u toplesu: Evo ŠTA je Brena RADILA Nadi Topčagić na plaži!

Nataša Bekvalac:'ODALA SAM SE POROKU nakon Danilove saobraćajke!'

REŠENA MISTERIJA TOPLES fotografije:Ko je slikao i objavio Nadu i Suzanu?

Tamara ponovo o Teodori:'IMALA JE NEKE ISPADE...'

RASKINULA SA POLITIČAREM:Jelena Golubović se VRATILA BIVŠEM DEČKU!

Evo KOLIKO KOŠTA JEDNA OBJAVA Lune Đogani na Instagramu!

Sport

ZVEZDA DUGO NIJE OVAKO RAZBILA EVROLIGAŠA! Lojd uključio Džon Rambo prekidač, Volden ZAPALIO mrežicu - Asvel POTUČEN do nogu!

"MA, NEMOJ NI DA DOLAZIŠ!" Tumbaković je ovako REAGOVAO kada je čuo šta mu je član "orlova" javio PRED MEČ DECENIJE

HRVATI ZBOG OVOGA SUTRA NAVIJAJU ZA SRBIJU! Fudbalski PRESEDAN koji ima i te kako popularan RAZLOG - ako "orlovi" prođu Škotsku imamo GRUPU SMRTI NA

ZAVODLJIVI PLES RUSKINJA POSTAO INTERNET SENZACIJA! Olimpijske šampionke skinule opremu, obule VISOKE ŠTIKLE, a onda RASPAMETILE muškarce

INFO NAJNOVIJE | SPORT NAJNOVIJE

23:09 TEŽAK UDES U BATAJNICI Muškarac (40) sleteo s kolovoza, prevrnuo se i na mestu POGINUO

23:02 "IVA GRGURIĆ JE U BOLNICI, POD ANESTEZIJOM JE" Filip Đukić otkrio sve detalje o njenoj poseti klinike u Beogradu

23:01 "VIRUS U VAZDUHU OSTAJE DVA SATA" Tanja Jovanović, naš poznati virusolog, kaže da, ipak, postoji i jedna DOBRA VEST

Sve najnovije vesti »

· Hronika · 16:36

UPAD I HAPŠENJE U KREVETU Pogledajte kako su u akciji policije na Zlatiboru stavljene lisice osumnjičenima za

· Hronika · 14:38

TRAGEDIJA U SMEDEREVU Muškarac skočio sa petog sprata zgrade

Muškarac V.R. (39) iz Smedereva izvršio je

· Hronika · 19:24

PRVE SLIKE SA MESTA UBISTVA Ubica koji je izrešetao sina bivšeg fudbalera Zvezde imao CRNU MASKU I TORBU (FOTO)

Vedran Repčić (41) sin nekadašnjeg fudbalera Crvene zvezde Srebrenka

· 3 · Hronika · 11:53

UBISTVO U BEOGRADU Muškarac likvidiran u naselju Braće Jerković, policija pokrenula AKCIJU "VIHOR"

U naselju Braće Jerković u Beogradu, došlo je do pucnjave pod još

· Hronika · 10:12

Srbin u Nemačkoj je sa više od 40 UBODA NOŽEM PRESUDIO DEVOJCI i to kada je zbog administrativne zbrke ranije pušten iz zatvora

Molba za izručenje Davida Gajića (26), Srbina koji je u nemačkom gradu

· Hronika · 11:37

BAHATA VOŽNJA U ŠIDU Pijani i drogirani mladić (21) uhvaćen pri brzini od 160 KILOMETARA NA SAT

Saobraćajna policija zaustavila je u Šidu mladića (21) jer je vozio automobil

· Hronika · 17:39

SAOBRAĆAJKA KOD KRALJEVA U sudaru dva putnička auta povređene dve osobe

Dve osobe su povređene u saobraćajnoj nezgodi koja se dogodila na putu

· Hronika · 16:28

BEOGRAD POD OPSADOM Posle ubistva u naselju Braće Jerković policija BLOKIRALA SAOBRAĆAJNICE i vrši pretres vozila (VIDEO)

U naselju Braće Jerković u Beogradu danas je došlo do pucnjave u kojoj je,

· 9 · Hronika · 10:48

INCIDENT NA GRANICI SRBIJE I MAĐARSKE Migrant iz Libije izboden u grudi, prebačen u bolnicu u Senti

· Hronika · 18:09

"ŽENA JE BILA ZATRPANA ŠUTOM" Komšije opisale dramatično spašavanje bračnog para na koji se

· Hronika · 16:44

OVO JE NOVA MEKA SRPSKIH NARKO BOSOVA Kriminalci sa Balkana poslove izmestili sa juga Španije u drugu pokrajnu, iza takvog poteza se krije NEKOLIKO RAZLOGA

· Hronika · 22:33

VOĐA KAVČANA IPAK NIJE PRETIO SUGRAĐANINU? Nakon saslušanja muškarca koji je imao bliski susret sa Slobodanom Kašćelanom, tužilaštvo odbacilo krivičnu prijavu

· Hronika · 14:08

NE PROPUSTITE

Najčitanije

OTKRIVAMO: JOŠ JEDNA NOVA MERA! Sledeće nedelje na raspustu I SREDNJOŠKOLCI

AMERIČKA SAGA SE NASTAVLJA! Bajden najavio da će uskoro biti novi predsednik Amerike, Tramp: Ovo su LAŽNI IZBORI, svaki legalan glas je moj!

Vila Zdravka Čolića IMA DVE KAPIJE I OGROMNO DVORIŠTE Komšije otkrivaju: "Mene je bilo SRAMOTA. Kada sam ga videla, nisam mogla da verujem..."

Najbolji video

(VIDEO) Anđelka Prpić u emisiji o bivšem mužu: "Na Vikipediji je PROVERAVAO KAD MI JE ROĐENDAN"

Ringier Axel Springer

Ringier Axel Springer d.o.o. vodeća je izdavačka kuća na teritoriji Srbije u čijem portfoliu se nalaze brojna visokotiražna štampana izdanja „Blic", „Blic žena", „Puls", „NIN" i „Auto Bild".

Kompanija je osnovana 1996. godine. Od 2010. godine Ringier Axel Springer Srbija postaje deo novoosnovane medijske grupacije Ringier Axel Springer Media AG, koja takodje posluje u Poljskoj, Slovačkoj, Mađarskoj, Estoniji, Letoniji i Litvaniji.

Telefon +381 11 333 4 555
Faks +381 11 333 4 556

email: redakcija@blic.rs
adresa: Kosovska 10, Beograd

BLIC.RS
Zabava
Kultura
Slobodno vreme
Auto
IT
Riznica
Biznis

BLIC ŽENA
Porodica
Zdravlje
Recepti
Lepota
Moda
Bebe
Lifestyle
Puls poznatih
Astro
Saveti
Info

PULSONLINE
Puls poznatih
Aktuelno
Paparazzo
Lepota
Rijaliti
Muško ženski razgovori
Holivud
Na gajbi kod
Pitajte poznate
Scena

CLIP
Muzika
Zabava
Showbiz
Filmovi
Sport
Kuhinja
Moda i šminka
Vesti

NEKRETNINE
Prodaja
Izdavanje
Stanovi
Izdavanje stanova
Prodaja stanova
Poslovni prostor
Zemljišta
Apartmani
Novogradnja
Agencije i investitori
Magazin

MOJ AUTO
Polovni automobili
Motori
Delovi
Transport vozila
Mehanizacija
Ostalo
Auto placevi

Mobilna verzija sajta

Pratite nas:

Marketing Impressum Pravila i uslovi korišćenja Opozovi Consent

1996 - 2020 © - Ringier Axel Springer d.o.o.