Ad

Ad

U KUĆI PRONAĐENI NARKOTICI I 200 KOMADA MUNICIJE! Proveli smo noć u automobilu sa Interventnom jedinicom 92, EVO ŠTA SMO SVE VIDELI (VIDEO)

22. mart 2026. · 18:39

4

Foto: Stvarne ispovesti / Ringier

Interventna jedinica

Dijana Bogosav
Novinar crne hronike

- Na Pupinovom mostu jedno taksi vozilo nije stalo na zahtev policije, unutra je zatečeno dete, vozač i jedan muškarac, dok je druga osoba pobegla

- Tokom iste večeri policija je zaplenila veću količinu narkotika, kao i vozilo skriveno u šumi koje je bilo traženo zbog sumnje u krivično delo

Slušaj vest 0:00 / 0:00

Ad

Najčitanije vesti

(FOTO) BRAĆA DRAGUTINOVIĆ OJADILA BOGATAŠE IZ BEČA! Policija širom...

OVAKO SU SE OTAC I SIN REŠILI IVANOVOG TELA! Porodica i policija tragala za...

U KUĆI PRONAĐENI NARKOTICI I 200 KOMADA MUNICIJE! Proveli smo noć u...

VOZILA 220 GDE JE OGRANIČENJE 80! Devojka (30) divljala na putu u BMW-u:...

Sportal.RS

Blic Dnevni Newsletter

Najvažnije vesti dolaze prvo do vas svakog dana u 17h, društvo, politika, servisne informacije, vreme i kultura na jednom mestu!

Ime i prezime

E-mail adresa

Petak, 13. mart 2026.godine. 18.30 časova. Pripadnici Interventne jedinice 92, specijalizovane za borbu protiv kriminala, dobili su poziv od kolega iz beogradske opštine Čukarica.

Operativna saznanja inspektora ukazivala su da se devojka već duže vreme bavi prodajom narkotika zbog čega im je bila neophodna njihova pomoć. Ubrzo je stigla i reakcija.

Dva vozila sa ukupno sedam pripadnika ove jedinice beogradske policije, pod punom opremom, uputilo se na adresu.

Pod rotacijom, za dvadesetak minuta stali smo nedaleko od kuće u kojoj osumnjičena živi. Usledio je dogovor, a kroz nekoliko minuta stigli smo i ispred njene kuće.

Držala 200 komada municije za automatsku pušku

Operativna saznanja ukazivala su na to da devojka živi i narkotike **drži na prvom spratu, dok u prizemlju živi rođak.**

Na adresi nije pronađena devojka, a starija žena je inspektorima kazala da je otišla na drugu lokaciju.

Tu je završen posao Interventne jedinice, ali inspektori su nastavili sa svojim radom u vidu pretresa objekta. Pronađena je marihuana, kokain, dva okvira i oko 200 komada municije za automatsku pušku.

Potraga kod Pupinovog mosta

Mi smo se uputili ka gradu, a onda se na radio-vezi začulo obaveštenje da jedno vozilo, na Pupinovom mostu, iz smera Zrenjanina ka Zemunu, odbija da se zaustavi na naređenje policijskih službenika.

Odmah smo krenuli u tom pravcu.

Razmenom informacija saznali smo da se radi o taksi vozilu, da se unutra nalazi i dete, kao i da su se dva lica dala u bekstvo.

Na licu mesta zatekli smo vozilo, devojčicu staru oko deset godina, vozača, kao i privedeno jedno muško lice. Drugo je i dalje bilo u bekstvu. Oko nas je bio totalni mrak, a deo pripadnika Interventne jedinice je tragao za njim.

Potraga, koju su otežavali uslovi na terenu, trajala je duboko u noć.

Narkotici i vozilo skriveno u šumi

Mi smo se ponovo uputili ka gradu, nadajući se da će ostatak noći biti miran. Ipak, to nije bio slučaj.

U toku noći, pripadnici Interventne jedinice 92, zaplenili su veću količinu narkotika. **U jednom slučaju, materija nalik na opojnu drogu -**

Mančester siti osvojio Liga kup! O'Rajli bacio Tobdžije na kolena za četiri minuta, a Arsenal će proklinj...

Od 3:0 do 3:4 za pola sata! Imamo najluđi preokret u ligama petice ove sezone

Orlovi korak bliže Svetskom prvenstvu: Rukometaši Srbije ponovo ODUVALI...

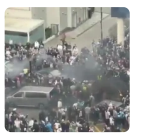
KRIVAVI SUKOBI ispred "Sent Džejms parka": Lekari OŽIVLJAVALI jednu...

Novi izazov za Milinkovića

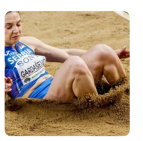
Kraj za srpske atletičare na SP: Gardaševićeva podbacila u finalu!

Ad

marihuanu, **bila je skrivena u haubi vozila. Lica kod kojih su pronađeni narkotici sprovedeni su u nadležne policijske stanice.**

Osim narkotika, pripadnici ove jedinice su pronašli i vozilo, skriveno u šumi. Utvrđeno je da je za vozilom bila raspisana potraga zbog osnovane sumnje da je sa njime počinjeno krivično delo.

#Interventna jedinica #Hapšenje #Potera

Ad

PREPORUČUJEMO

5 kom.

"TRAŽIO MI JE DA TO URADIM, OBEĆAO SAM, ALI NISAM ZNAO..." Darko Lazić otkrio potresne detalj...

3 kom.

ĐORĐE ĐOKOVIĆ SINU PROSLAVIO ROĐENDAN U PUSTINJI Veliki šator i boho dekoracija: Slavljenikov...

23 kom.

ERA OJDANIĆ U VEZI SA 43 GODINE MLAĐOM Milica Dabović ga šokirala pitanjem o devojci: "Ja sam rođen ...

1 kom.

(VIDEO) "Nisam imao ni kola, morao sam da molim nekoga da vozi" Tata Tanje Savić priznaje da je u početk...

Pridružite se

Saznajte sve o najvažnijim vestima i događajima, pridružite se našoj Viber i WhatsApp zajednici ili čitajte na Google News.

Blic Viber Blic WhatsApp Google News

Komentari

4 komentara Pošaljite komentar

INFO NAJNOVIJE SPORTAL

21:50 (VIDEO) TEŠKA SAOBRAĆAJNA NESREĆA U NOVOM SADU Automobili razlupani, srča rasuta po putu

21:47 "NISAM SMELA DA RIZIKUJEM, DA NE ZAVRŠIM U ZATVORU" Srpkinja otkrila detalje agonije iz Dubaija nakon što je izb...

21:46 "OVO JE VAŠE POSLEDNJE UPOZORENJE!" Iz Irana je upravo stigla NAJŽEŠĆA pretnja i to građanima, sa neba...

Sve najnovije vesti

Zabava

"NISAM SMELA DA RIZIKUJEM, DA NE ZAVRŠIM U ZATVORU" Srpkinja otkrila detalje agonije iz Dubaija...

IZDVAJAMO ZA VAS

Scenario ATENTAT NA ORBANA! Ovaj plan je konačan dokaz da su "prijatelji Srbije" SPREMNI NA SVE

"TUŽNO JE GLEDATI KAKO SE BRUKAŠ!" Skandal u Španiji: U programu uživo ponižavala legend...

Čuveni glumac iz Sopota SILOVAO ĆERKU OD NJENE 5. GODINE, pričao joj da to SVI OČEVI RADE: "Nisam...

HTEO VELIKU PROMENU, A ZAVRŠIO SA OVIM NA GLAVI! Totalni debakl Bore Santane: Uroš mu spalio kosu,...

VIŠE SA WEBA

Tramp smišlja novu strategiju da slomi Iran: "Da ih uhvatimo za j***, a onda..."

Ćerka Kim Džong Una provozala tatu u tenku: Posle pucanja iz pištolja, sela je u oklopno vozilo

Evropski lideri sastančili 12 sati i... NIŠTA! Nemoćni dok preti katastrofa sa dva fronta

GORAN BREGOVIĆ PROSLAVIO ROĐENDAN Svi misle da je mnogo mlađi, a evo koliko godina je napunio

NAJNOVIJE IZ RUBRIKE HRONIKA

4 kom.

(FOTO) BRAĆA DRAGUTINOVIĆ OJADILA BOGATAŠE IZ BEČA! Policija širom Evrope na nogama: Podvalili...

0 kom.

(VIDEO) TEŠKA SAOBRAĆAJNA NESREĆA U NOVOM SADU Automobili razlupani, srča rasuta po putu

4 kom.

U KUĆI PRONAĐENI NARKOTICI I 200 KOMADA MUNICIJE! Proveli smo noć u automobilu sa Interventnom...

0 kom.

SASLUŠAN BOMBAŠ IZ ZEMUNA Božidar (25) kamenom razbio prozor, pa ubacio BOMBU u poznati...

0 kom.

UŽAS U BEOGRADU! Prolaznici našli TELO ispod drveta

3 kom.

OVAKO SU SE OTAC I SIN REŠILI IVANOVOG TELA! Porodica i policija tragala za nesrećnim muškarcem T...

9 kom.

VOZILA 220 GDE JE OGRANIČENJE 80! Devojka (30) divljala na putu u BMW-u: Presretači je zaustavili (VIDEO)

8 kom.

TROJICA POLICAJACA KREĆU NA HODOČAŠĆE DUGO SKORO 500KM Poznat i cilj i tera suze na oči

Žena

Slave se danas mladenci: Šta se nikako ne sme jesti, a koja hrana donosi...

Kako sprečiti prskanje ulja tokom prženja? Da li trik sa sirćetom pomaže?

Ovo su ubedljivo najlojalniji horoskopski znaci

Noru zovu bosanska Adrijana Lima: Ova voditeljka vremenske prognoze ponela...

Srbi dali čitulje Čaku Norisu: Ovako su se fanovi iz naše zemlje oprostili od čuvenog...

Biznis

Žene u biznisu i dalje nailaze na prepreke: "Na 5 dinara iz budžeta, samo jedan ide firmama koje vode...

Cene smeštaja u ovoj banji od 10 evra! Lekovita voda ima miris pokvarenih jaj...

Objavljen poreski kalendar za april 2026: Evo kada prve obaveze dolaze na...

"Nikada više nećete videti ništa slično": Stručnjak koji je predvideo krizu iz...

Ograničenje na pumpama od ponoći! Slovenci uveli nove mere: Biće na snazi d...

Zdravlje

Rak povećava rizik od krvnih ugrušaka a karcinom pluća najviše: Kakva je veza među njima i kako...

Društvena baterija na nuli: Zašto druženje iscrpljuje i kako prepoznati potrebu ...

Retro hod topi kalorije, jača um, ublažava bolove...Fiziolog...

Zašto je jedna nozdrva prohodnija od druge – i kako se to menja tokom dana

Stres u trudnoći i ranom detinjstvu može da izazove probleme sa crevima...

Hronika

(VIDEO) TEŠKA SAOBRAĆAJNA NESREĆA U NOVOM SADU Automobili razlupani, srča rasuta po putu

UŽAS U BEOGRADU! Prolaznici našli TELO ispod drveta

(FOTO) BRAĆA DRAGUTINOVIĆ OJADILA BOGATAŠE IZ BEČA! Policija širom...

Ringier Serbia doo © Blic.rs 1996-2026