NAJNOVIJE VESTI

Ona ima NAJTOŽANTNIJE TRANSFORMACIJE - zapropastiće va...

"Forza!" Novak uzimljen posle finala kako govori nešto ženi ? NOA...

NAJBOLJI KEKSIČI od samo 4 sastojka! Testo je lako za oblikovanje, a...

Ad
OGLAS

BLIC > VESTI > HRONIKA

TINEJDŽERU (19) PRETILI UBISTVOM Trojica uhapšena u Pančevu: Policija im našla oružje i drogu

Više javno tužilaštvo u Pančevu je donelo naredbu o sprovođenju istrage protiv osumnjičenog M. D. (27) iz Pančeva, zbog postojanja osnova sumnje da je **izvršio krivično delo nedozvoljenog posedanja oružja i municije, neovlašćenog držanja opojnih droga i opojnavajuće sojamuati kao saizvršilac, a protiv osumnjičenih M. D. (27) i M. M. (21), obojica iz Pančeva, zbog postojanja osnova sumnje da su izvršili krivično delo ugrožavanje sigurnosti kao saizvršioci.**

Bio: 16.11.2023. • 19:02 Komentara 2

Sluša vest 0:00 / 0:00

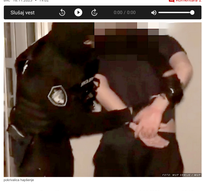
ilustrativna fotografija

Osumnjičenima se stavlja na teret da su dana 16.11.2023. godine u 18.15 časova u Pančevu, u prolazu kod ugradje "Dunav osiguranja" u ulici Masarikova 55 **ugrozili sigurnost učesnika u, K. (19) iz Pančeva pretnjom da će napasti na njegov život, a osumnjičeni M. D. se teretI i da neovlašćeno nosio pištolj sa prijeđaljuim okirom sa sačem metalca** od izvajnjene sobe jednog hotela do zgrade "Dunav osiguranja", **te da je u istoj ulici neovlašćeno držao juš iest metalca i 0,79 gram netto mase opojne droge marihuane za sopstvenu upotrebu.**

Bio pregledaje
VELIKA POLICIJSKA AKCIJA U PANČEVU Kod devetoro osumnjičenih pronađena droga i oružje

Osumnjičenima određen pritvor

Nakon saslušanja osumnjičenih u Višem javnom tužilaštvu u Pančevu, koji su po nalogu ovog tužilaštva zadržani u trajanju do 48 časova, **tužilaštvo je predložilo Višem sudu u Pančevu da se protiv osumnjičenih odredi pritvor u trajanju do 30 dana i to protiv sve trojice zbog postojanja osobitih okolnosti koje ukazuju da će ometati postupak ukrivom na sveđoka**, a protiv M. D. kojem se stavlja na teret da je izvršio ti krivična dela, i zbog postojanja osobitih okolnosti koje ukazuju da će u kratkom vremenskom periodu ponoviti krivično delo.

Tužilaštvo će o daljem toku istrage ispitati svedoke i obaviti potrebna veštačenja.

#policija #pančevo #droga

Ad
OGLAS

Komentara (2)

Komentari su POTPUNO ANONIMNI, a registracija nije potrebna.

Ostavite komentar

Prikaži svi komentare

Video

"ŽENA RS" NA LICU MESTA: Madona je sinoć RASPAMETILA...

"Forza!" Novak uzimljen posle finala kako govori nešto ženi ?...

Najdi Klum otkrila prevše na trci Formule 1! Dominira u 5G...

Žena promo

Bolan ciklus i PMS od kog hridi svaki deo tela su problem...

OPADA VAM KOSA i već postajete ćelavi? Rešenje može b...

HEMOROIDA se ljudi i dalje stide, a svaka druga osoba u Srbiji...

VIŠE SA WEBA

Jedno od najzaraznijih oboljenja prazni vrtiće: Na koži...

Otporni na metke i hemijsko oružje, koštaju bogatstvo: Kak...

U Igorovim grudima već 10 godina kuca srce imenjaka: On,...

Ad
OGLAS

POVEZANE VESTI

JEDNA OSOBA STRADALA ZBOG ĆURENJA GASA Oglasio se MUP ...
HRONIKA 1 d

U STANU DRŽAO 113 KESICA DROGE I VAGICU "Pao" diler iz...
HRONIKA 4 d

HAPŠENJE U NOVOM SADU Policija kod Crnogorca...
HRONIKA 6 d

NAJNOVIJE IZ RUBRIKE HRONIKA

BABBI NADRILEKARKA PONOVO RADI? Otgoi se sudi da je unakazila lica 18 žena, "slepčjavanje"...
HRONIKA pre 11 min • 0

NESREĆA NA AUTO-PUTU Automobil se zakucao u ogradu nakon lančanog sudara, stvarajo se ljuđve u...
HRONIKA pre 26 min • 0

DAVIO SUPRUGU PRED DETETOM Uhapšen nasilnik sa Palilule koji je prekršio zabranu prilaska
HRONIKA pre 33 min • 0

UHAPŠEN NASILNIK IZ KLADOVA Udarao supругu i pretio da će je ubiti: Policija kod njega pronašla drogu
HRONIKA pre 39 min • 1

TRAGEDIJA KOD VOJKE Sudarili se auto i kamion, od silline udarca oba vozila zavilila u kanalu: Jedna osoba stradala (FOTO)
HRONIKA pre 1 sat • 0

DAVOLJI ADVOKAT NA SUĐENJU KLANU VELJE NEVOLJE Bivši branilac ozloglašenih voda došao na ročište, a evo odakle ga prati
HRONIKA pre 2 sata • 6

VELIKA AKCIJA HAPŠENJA PEDOFILA Širom Balkana privedeno čak 39 predatora, među njima i državljani SRBIJE
HRONIKA pre 2 sata • 2

TEŠKA NESREĆA U JAGODINI Tinejdžer se napio, uzeo kokain, pa sleteo sa puta i ZAKUCAO SE u ogradu!
HRONIKA pre 3 sata • 0

Vrhovni tužilac na EU tužiocem o zajedničkoj borbi protiv krijumčarenja migranata i trgovine ljudima
HRONIKA pre 4 sata • 1

OVO JE UBICA IZ NOVOG SADA Sa žrtvom bio činer, pa ga kvrcnuli izbo čak 30 puta: Bio kuvar u motelu, a onda je sve NAPUSTIO
HRONIKA pre 8 sata • 9

Ad
OGLAS

SPORTAL

Srbija VEĆ VEČERAS može da izbori treći šešir: Treba nam čudo, ali je izvodljivo + 14...
0

"Ginej mi je reko – ti ga pod tvoju, ti ga pod moju, ne mogu da ga kontrolišem": Ivan Ivanović o svojoj sezoni, ljuvljenju Đorđića i zašto u Toronto dobro...
0

Najveća fudbalska sezoncija: trgli u prodaviju EURO kao 157. najbogatiji čovek na planeti, iskorišćo i pomagao brbiji
0

Poznate kad bosak stiže u kamp Srbije, samo je jedno sačinio: strat morate da uzuđi pre dolaska u tim!
0

Najveći klam Federera u karijeri: Proslavio 311. nedelju na vrhu, a pikaf je nij dobitnik - "Novak... fanovi ovo fotografiju "dže...
0

A od FIS - bogatstvo za "selove": Izgušćma 5,8 miliona evra, a evo kolko novca je dobili Fikci za plasman Srbije na Euro 2024...
0

Teretć najnovje prodaju igrača i ostvarujemo velike prihode: Đ ljmamo ćemo imati zaogromne neške 70 miliona evra
0

"SIVUŠTILI SU ŠTA ĆEMO DA IM URADIMO" Evo kako su Hrvati videli plasman Srbije na EURO
0

Orlović, jedno pitanje: Adler, wie geht es dir heute?
0

Kad je fika i drama pozovi gustosa: Ovo nije slučajno – Srbija treći put nade "Engleseci"
0

ŽENA

Emotivna scena sa koncerta Tejlor Svift: Sti su ubedeni da je prevaljca svako odata POČA...

Ana Ivanović nosi NAJISKRENIJU BOJU i priznati OGROMNO pažnju: Ov...

Antonio Banderas o INFARKTU koji je doživeo: "To mi je bilo POSLEDNJE UPOZORENJE!"...

"Otac me je napustio kad sam imao 14 godina": Zato ovaj TATA sada UČI svu napuštenu...

Tenak dos zalepljen na BAKINE PLJUVAČE - ovo ČINE su hit sezone: Koštaju preko...

Ad
OGLAS

Rts.rs

PRVI PUT U JAVNOSTI! Mali Vesne Trivuši na gramizovu dobao na kommemorativ Žarka...

Srpja VIST ćerčja koja je Marka Markovića OBORILA DOBRO NA LICA...

U "Gosti Amiko" je ćerčo nadimak HIŽICA - vinga mu je uvverila nonoga...

Evo koga je narod izabrao za "Zlatnog Đ" na ANKETI TRAGIČNA životn...

TOGA U DOMU KAJANOVIĆA: Pevaš' ne možđ da se pomoli na...

UISVIŠTILI GA NAJUSMIVANI KAMERI: Kristijan Golubović POKRA...

NEO NAJBOLJI SPORTAL NAJBOLJI

17.40 Prvaci Evrope! Kraj je jedan od najbogatijih Avpa, "kao Aidar koji investira u Beogradu na...

17.42 BABBI NADRILEKARKA PONOVO RADI? Otgoi se sudi da je unakazila lica 18 žena, "slepčjavanje...

17.41 Čuvena Lola iz "Dedinih ljudi" je morala na HITNU OPERACIJU! Izgubila 18 kilograma, borba se sa...

Sve najnovje vesti →

Ad