Ad

Ad

POLICIJA NA NOGAMA! Traži se pucač iz Novog Sada: Ranio mladića koji je krvav uleteo u kiosk brze hrane, sumnja se da je motiv napada OVO

2. jul 2026. · 21:56

Dodaj Blic kao željeni izvor na Googlu

Pucnjava u Novom Sadu

Najčitanije vesti

(VIDEO) MASOVNA TUČA ŽENA U PLIĆAKU U ULCINJU Jedna udarila muža drugoj,...

DANAS SAHRANA POLICAJCA BOGDANA (23) Drina odnela još jedan mladi život,...

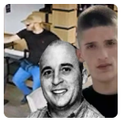
KO JE HTEO PRIKINU GLAVU?! U podzemlju bio poznat pod OVIM nadimkom, sumnja s...

GROM UDARIO MLADIĆA (26), OTAC I BRAT GA NOSILI KILOMETAR KROZ...

Blic

- Policija je identifikovala osumnjičenog napadača na F. J. i traga za njim; sumnja se da je motiv obračuna neraščišćeni računi oko droge
- Ranjeni mladić je odbio saradnju sa policijom i ne želi da otkrije motiv sukoba

Slušaj vest 0:00 / 0:00

Ad

Sportal.RS

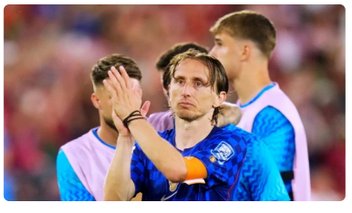

Blic Dnevni Newsletter

Najvažnije vesti dolaze prvo do vas svakog dana u 17h, društvo, politika, servisne informacije, vreme i kultura na jednom mestu!

Ime i prezime

E-mail adresa

Nakon jučerašnje pucnjave u Novom Sadu u kojoj je povređen mladić F. J. (26), policija je identifikovala osumnjičenog koji ga je ranio i u toku je intenzivna potraga za njim, nezvanično saznaje "Blic", a izvor blizak istrazi otkriva da sve ukazuje na to da je reč o okršaju zbog neraščišćenih računa oko droge.

"UŠAO JE KRVAV I ZAMOLIO ZA POMOĆ" Najnoviji detalji pucnjave u Novom Sadu: Ranje...

POZNATO STANJE RANJENOG MLADIĆA (26) U NOVOM SADU! Ušao krvav u lokal i zatražio...

Podsetimo, novosadskoj policiji juče je oko 16 časova prijavljeno da je došlo do pucnjave, a **Hitna pomoć je ubrzo potom zatekla F. J. ispred jednog kioska brze hrane** u Bulevaru oslobođenja gde se dovezao automobilom, kojem je bila izbušena jedna guma.

Pucnjava u Novom Sadu

Ranjeni mladić odbija saradnju sa policijom

- **Ranjeni mladić je izašao iz automobila, ušao u kiosk brze hrane i od mušterija i zaposlenih tražio da pozovu Hitnu pomoć.** Odmah po izlasku na teren utvrđeno je da je povređeni mladić tamo stao pukim slučajem zato što mu se probušila guma i **odmah nam je bilo jasno da je upucan na nekom drugom mestu**. Kasnije smo dobili dojavu da se to desilo nedaleko od mesta na kome je pronađen pa su tamo pregledane nadzorne kamere sa okolnih objekata i napadač je identifikovan i u toku je intenzivna potraga za njim - objašnjava za "Blic" izvor upoznat sa tokom istrage.

Dodaje da **ranjeni mladić odbija saradnju sa policijom što dodatno otežava istragu** zato što ne želi da kaže ko ga je ranio niti da otkrije motiv ili razlog obračuna.

Pucnjava u Novom Sadu

"Bogat" policijski dosije

Da ovaj krvavi obračun nije slučajan, svedoči i prošlost povređenog vadesetšestogodišnjaka. Kako nezvanično saznaje "Blic", F. J. ima

Luka Modrić odigrao poslednji meč za Hrvatsku? Evo šta je rekao

Novak igra protiv čoveka koji ga je VEĆ PROVOCIRAO na terenu: NE PLAČI VIŠE!

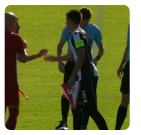

NEVEROVATNO Partizan igra protiv rivala koji nema NORMALNE dresove!...

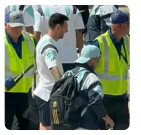

Ljudi, znate li koga pretresate? Mesi prošao kroz torturu Amerikanaca /VIDEO/

Najkontroverznija odluka na Mundijalu: Da li je sudija oštetio Senegal i penalom u...

Gaženje koje je zamalo slomilo Muharemovićevu nogu: Zbog ovoga je...

Ad

izuzetno "bogat" dosije u policiji. **Tereti se za više lakših i težih krivičnih dela – počevši od tuča, preko napada oružjem i posedovanja droge, pa sve do teških krađa i pljački** a navodno je povezan i sa određenim navijačkim grupama.

Pucnjava u Noviom Sadu

Upucani mladić u stabilnom stanju i zadržan u bolnici

Iz Univerzitetskog kliničkog centra Vojvodine (UKCV) saopšteno je da je **F. J. primljen u Urgentni centar u svesnom stanju sa prostrelnom ranom desne natkolenice**.

- Po prijemu u Urgentni centar **pacijentu je odmah ukazana neophodna lekarska pomoć i sprovedena kompletna dijagnostička obrada**. Prilikom prijema pacijent je bio svestan, orijentisan, komunikativan i hemodinamski stabilan - naveli su iz UKC Vojvodine i dodali da se **mladić nalazi na opservaciji i da je zadržan na daljem bolničkom lečenju**.

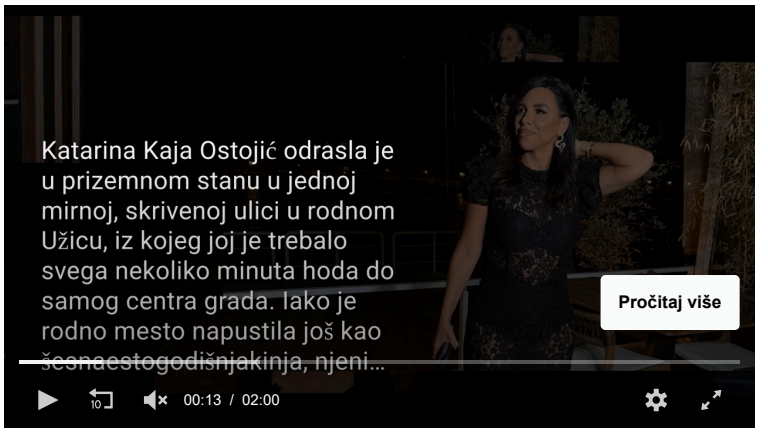

#Pucnjava #Novi Sad #Obračun

Ad

PREPORUČUJEMO

INFO NAJNOVIJE SPORTAL

10:00 DIPLOMATSKA OFANZIVA SRBIJE U BRISELU! Saznajemo: Brnabić, Mali, Đurić, Starović predstavljaju rezultate reformsk...

10:00 Kada je najbolje piti vodu u toku dana: Pre spavanja ili ujutro, pre, tokom ili posle jela i vežbanja

10:00 POSLE VIŠE OD 400 GODINA Rešena misterija smrti braće Mediči: Naučnici potpuno srušili teoriju o trovanju

Sve najnovije vesti

Zabava

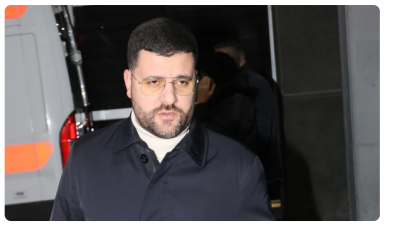

Pevač ugledao svoju majku u invalidskim kolicima na koncertu u Subotici, ZBOG ONOG ŠTO JE URADI...

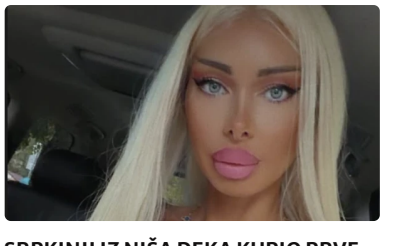

SRPKINJI IZ NIŠA DEKA KUPIO PRVE SILIKONE Udala se za milionera iz Kazahstana, sad ga POKAZALA NA...

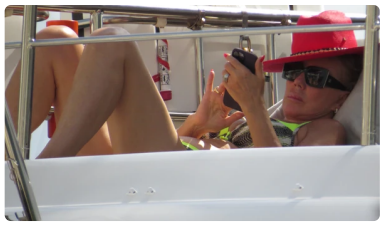

Dok njene koleginice daju desetine hiljada evra za letovanja na luks destinacijama, ona na svojoj jahti o...

Pridružite se

Saznajte sve o najvažnijim vestima i događajima, pridružite se našoj Viber i WhatsApp zajednici ili čitajte na Google News.

Blic Viber | Blic WhatsApp | Google News

Komentari

1 komentar | Pošaljite komentar

IZDVAJAMO ZA VAS

Sara je bila tinejdžerka kada je S NJIM SPAVALA ODMAH PRVE NOĆI, a sada o njenim EKSPLICITNIM...

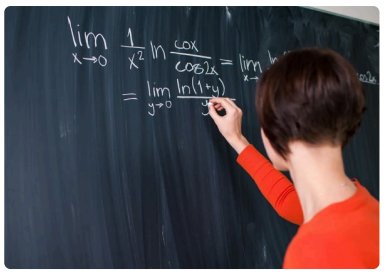

UČITELJICA LJILJA GODINAMA JE VODILA DVOSTRUKI ŽIVOT: Niko nije ni slutio ko je zapravo ona!

Tara Đoković u NAJLEPŠOJ DEČJOJ HALJINI prestižnog brenda i evo koliko košta da decu oblačite u ovoj...

SVETSKO PRVENSTVO U FUDBALU 2026

Krah Afrike potpisali njeni sinovi: Švajcarska "žmureći" u osmini finala, senzacionalna zver oterala...

Portugalci 3. jula NISU SMELI da izgube od Hrvata, zbog Žote! Ronaldo posle meča: Ovo je poseba...

Kristijano Ronaldo ODBIO da odgovori na jedno pitanje posle Hrvatske!

VIŠE SA WEBA

Došla po ćerkicu u vrtić, vaspitači rekli da dete nije tu, ubrzo se čuo jeziv krik: Lekari nisu mogli ništa...

Koliko je vatreni udar Zelenskog na Moskvu zaista uznemirio Putina: Hoće li da potegne nuklearno oružje?

Makron sinoć pokušao da raspameti Trampa: Priredio mu večeru u Versaju, Brižit opet u žiži

NAJNOVIJE IZ RUBRIKE HRONIKA

3 kom.

Žena

Evo zašto NE TREBA da ostavljate otvorena vrata veš mašine: Stručnjaci...

Ovaj trend osvaja salone za pedikir i bez sumnje će obeležiti letnju sezonu

Dnevni horoskop za petak, 3. jul: Škorpije su ranjene i traže svoju "mirnu luku"

"Stavim PAPIRNI UBRUS preko tiganja i nestaje sve što se GODINAMA...

GROM UDARIO MLADIĆA (26), OTAC I BRAT GA NOSILI KILOMETAR KROZ PLANINU Borili se svim silama da g...

Svi je čupaju iz dvorišta, a ne znaju koliko vredi: Ova BILJKA krije pravo...

0 kom.

DRAMA KOD VLADIČINOG HANA Dečak (6) pao sa spoljašnjih stepenica dok se igrao sa sestrom: Zadobio tešku povredu glave

1 kom.

DANAS SAHRANA POLICAJCA BOGDANA (23) Drina odnela još jedan mladi život, porodica i...

1 kom.

KO JE HTEO PRIKINU GLAVU?! U podzemlju bio poznat pod OVIM nadimkom, sumnja se da je znao SV...

2 kom.

SMRT U VRANJSKOM ZATVORU Umro muškarac, bio u pritvoru do mesec dana: Obavljen uviđaj, naložena obdukcija

1 kom.

UŠAO JE U KAFIĆ, A ONDA JE KRENUO KRVAVI PIR... Siniša je u Žitištu pucnjima iz kalašnjikova ubio PET...

0 kom.

AUTO UDARIO U BANDERU Udes kod kružnog toka u Novom Sadu

0 kom.

MLADIĆ IZ SRBIJE UHAPŠEN U BEČU Ukrao violinu vrednu 27.000 EVRA, pa skovao opaki plan: Jedna stvar g...

Biznis

Džef Bezos ima 25 godina star trik protiv stresa na poslu: Evo šta radimo pogrešno

Država izmenila uredbu: Evo ko može da kupuje dizel po 184 dinara i pod kojim...

Šansa za mlade inovatore: EIT Food nudi do 2,5 miliona evra startapima, ovo...

Srbija ima 120.168 preduzetnika: APR objavio izvštaj o stanju domaće...

WhatsApp uvodi promenu koju su korisnici čekali godinama: Brojevi...

Zdravlje

Kada je najbolje piti vodu u toku dana: Pre spavanja ili ujutro, pre, tokom ili posle jela i vežbanja

Najopasniji alergen je i potencijalni lek: Korov koji ovih dana kreće da cveta i zadaje muke...

Sedam opasnih nivoa hemoglobina: Značenje kritičnih vrednosti i simptomi...

Položaj spavanja utiče na glaukom: Kako jastuci i pritisak na vratne vene utiču na...

Lekovi za pritisak koje piju milioni pod lupom naučnika: Jedna popularna grupa...

Hronika

DRAMA KOD VLADIČINOG HANA Dečak (6) pao sa spoljašnjih stepenica dok se igrao sa sestrom:...

SMRT U VRANJSKOM ZATVORU Umro muškarac, bio u pritvoru do mesec...

GROM UDARIO MLADIĆA (26), OTAC I BRAT GA NOSILI KILOMETAR KROZ...

Ringier Serbia doo © Blic.rs 1996-2026