Preuzmi zadovoljna. Click-and-Collect

Neki odustanu, ti se boriš.
ZATO, GLASAJ!
IZBORNI TV VODIC
pon. uto. | sri. sa 19
Partner OBS

Preuzmi zadovoljna. Click-and-Collect

Tragedija u Beogradu: Policajci opkolili naoružanog kolegu, on pucao u sebe

VREMENA 5 min | Autor: Nina S. | Izvori: Eurotv, Blic, Telegraf, Mondo

Foto: Screenshot, Eurotv

Policajac Željko D. (44) prevezen je u telekom stanju u Urgentni centar gde se lekari bore za njegov život. On se nalaze opležajn u svom stanu, ali je u jednom trenutku okrenuo pištolj ka sebi i potegao oroz.

Kako se mogło čuti da licu mesta, sve je počelo kada su policajci dobili poziv zbog nasilja u porodici. Kada su došli na adresu, u novobeogradsku Ulicu narodnih heroja 4, ustanovili su da je u stanu njihov kolega Željko D. (44) koji je bio naoružan službenim oružjem.

„Video sam da se nešto dešava, bilo je mnogo policajaca. Onda su iz ulaza izašli specijalci, na sebi su imali panciri koje su počeli da skidaju, a imali su i taktičke štitove. Tako da sam znao da je u pitanju bila neka odložena intervencija. Prošle sam čuo da je to Željko. Ne znam o čemu se radi, znam da je on policajac i da je njegov otac Mirko takođe penzionisani policajac, kao i ja", rekao je jedan komšija koji je želeo da ostane anoniman.

PROČITAJTE JOŠ:

Ela 5 Ce Belivuk da priznaje za ubistvo uh policije i đđđave

VREMENA 8 min Avgust 2022

Policajac pucao sebi u glavu u Novom Sadu u Urgentni centar FOTO

VREMENA

Porno rokada u vrhovima policije: Vučić čeka Nikolaos Kadar

VREMENA 12 min Avgust 2022

Stanari zgrade u kojoj se dogodila tragedija, kada da je to poručio na dobrom glasu i da niko nije očekivao da nešto ovako mrzlo da se dogodi.

"Njegov otac Mirko je upravnik zgrade. Video sam ga kada je dolazio, bio je normalan, a nešto kasnije sam ga video kako se drži za glavu i plače. Tada sam shvatio da je sva ta policija tu zbog njegovog Željka D. Željku znam da ima dvije dece, sina i ćerku i da je nastavio porodičnu tradiciju i postao policajac", kaže jedan od stanara.

Iako je prema prvim informacijama Željko D. pucao na policiju, a posle u sebe, kako Nova.rs neovaštno saznaje, u stanju je pronađena samo jedna čaura.

Inspektori su otkavili uvidaj, ali se MUP jošć nije zvanično oglasio ovim povodom. Istraga o ovom slučaju je u toku.

***

BONUS VIDEO: Hapšenje osumnjičenog za dilovanje droge u Nišu

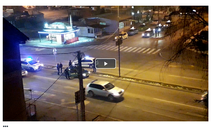

***

Pratite nas i na društvenim mrežama:

Facebook

Twitter

Instagram

Tagovi

BOR MIGRANI | POLICAJAC | PUCNJAVA

SAMO ZA VAS

„Bukl mineri i patljivo cijlje" iz Srbije ušmrc najmlađi kolj je ubio Đorđa Ivanu

SVET

„Sad ubiše panike u NATO kontrol leta dosg Zagreba"

SVET

Ko je uhapšen Belivukov vojnik Nikolas Kokinari Demostas „Komisar"

VREMENA

Hrvatska prodaje motore za vojne helikoptere Rusiji usli Hrvacije na Ukrajinu

SVET

Baharanija i Željko Mitrović: Stanari Karađorđeve u paklu VIDEO

VREMENA

Prvi snimci razularenog Dragana Dž.ličića: Bombardovan ti pula VIDEO

SVET

Vaš komentar

Drag

Baharanija i Željko Mitrović: Stanari Karađorđeve u paklu VIDEO

VREMENA 8 min

Otac devojčice koju je silovao dede ashan bolom: Zašto mu da letunac u zatvoru

SVET

Ministarsvo silovao unuku, pa joj prešla smrću ako prijavosti

SVET 10 mar. 2020

WEB PREPORUKE

Ashokat Đađunić najgoroć koji...

Ciarke iii zuđđeterzen: Šta ta bešiz...

RTCG: Jahta nuđeog Đukanovićevog kuma sadsa nakon napuštanj...

Neor bel: Nova grupa ljudi u Crnoj Gori pokušava u Ovimu sđđeđja

Komisija Crvene zvezde za disciplinu: Ćirić i Ristić obustajaju javni ljetđđisi

Putin se sastao s Lukašenkom: „Razlovor"...

„Ćirigđđeno da je nelo Đđđđović...

Sanat potunđo: Đđđđ