HRONIKA 0

Tragedija kod Prokuplja: Čovek oduzeo sebi život

S.Đ. (48) iz okoline Prokuplja izvršio je samoubistvo u svojoj porodičnoj kući.

IZVOR: B92 | PETAK, 24.09.2021. | 21:29

Podeli

Foto: Profimedia

On je sebi pucao u glavu pištoljem koji je u njegovom vlasništvu, prenose mediji.

Preminuo na licu mesta.

MOŽDA VAS ZANIMA

Teška nesreća na ulazu u Mladenovac: Vatrogasci seku vozilo da dođu do povređenih VIDEO

Tragedija kod Zaječara: Prevrnuo se traktor, poginuo muškarac

Sudar kod Topole, poginuo motociklista

Preminuo novinar Miloš Vasić, osnivač nedeljnika "Vreme"

Prema nezvaničnim informacijama do kojih smo došli, kada je pronađen, prvo se pomislilo da je u pitanju ubistvo, a zatim je utvrđeno da je reč o samoubistvu.

Reč je o privatniku, koji je imao svoj servis.

Iako se spekuliše da su mnogi razlozi naterali S.Đ. da ovo uradi, zasada nije potvrđeno ništa, ali su isključeni bliski porodični odnosi, kao mogući motiv.

Pratite nas na našoj Facebook i Instagram stranici, Twitter nalogu i uključite se u našu Viber zajednicu.

POGLEDAJTE JOŠ

Nesreća na putu Valjevo-Šabac: Žena poginula dok je prelazila put

Mediji: Uhapšeni policajac brat pripadnika zemunskog klana

Najtraženiji model ozvučene akustične gitare, na neverovatnoj akciji. 14.990 RSD

Music Stop Отвори

B92 - NAJVIŠE KOMENTARA

- Stanojević poslednji put o Sumi: Tražim samo jedno
  150 | SPORT
- Očajan penal Bruna – prvi poraz Junajteda VIDEO
  115 | SPORT
- Korona virus: U Srbiji sve više pacijenata u bolnicama i na respiratoru, Norveška ukida mere i vraća se normalnom životu, epidemija otežava dopremu goriva u Velikoj Britaniji
  114 | BBC
- Federer iznenadio sve VIDEO
  109 | SPORT
- Spavala sa preko 16.000 muškaraca - sada se udaje za ženu
  106 | ŽIVOT
- Stanković: Ne bih ništa komentarisao jer smo mi toliko veliki
  97 | SPORT
- "Današnji centri? Ja bih pored njih u ovoj eri bio Majkl Džordan"
  95 | SPORT
- Otvorili školu samo za decu antivaksera: "Slobodi je potrebna hrabrost"
  81 | ŽIVOT

PROČITAJTE JOŠ NA B92

UŽIVO Borbeni avioni ponovo iznad Jarinja; Albanija poslala poruku: Povucite se VIDEO/FOTO

Građani nezadovoljni odlukom Prištine o zameni registarskih tablica ulaze u sedmi dan protesta na severu Kosova i Metohije, kod prelaza Jarinje i Brnjak.

- Fudbaleri Partizana se sklonili da rival postigne gol VIDEO
- Razmatra se: S-400

Nesreća u Novom Sadu: Mladić pao sa zidina Petrovaradinske tvrđave

Saobraćajna nesreća na auto-putu: Od siline udara automobil završio u kontra smeru

Mediji: Dete povređeno u nesreći u Zemunu na intezivnoj nezi

Hapšenje u Požarevcu: "Pali" pripadnik BIA i suspendovani policajac VIDEO

Novi snimak nesreće u Zemunu: Evo kako je vozač izgubio kontrolu nad vozilom VIDEO

Očevici u Zemunu: "Bilo je krvave dece, zavlačili smo se ispod autobusa"; "Ovde su i pre uletali" VIDEO

- Trebalo je da bude plen, a postala predator: Naučnici zapanjeni promenom u prirodi
- "Pozivamo Srbiju da povuče svoje oružane snage"
- Tihomir Stanić o borbi s alkoholom: "Bolje sam da pričam o tome, nego da pričaju drugi"
- Nemački milioneri u strahu: Zbog mogućeg zaokreta ulevo - "beže" u Švajcarsku
- Istine i zablude o vakcinama i trećoj dozi: Specijalisti o ključnim temama pandemije koronavirusa
- Uskoro otvaranje popularne "Šajkače" FOTO
- Golman provocirao Ronalda i "molio" ga da izvede penal VIDEO

VIDEO

Spid, ds, patike za trčanje... Od euforije do bola

Juče burno, danas mirni protest

Autobus uleteo u park u Zemunu, povređena deca

Komentari 0 Čitajte

Pošalji komentar

DRUGI PIŠU

MARIJA EGELJA PROGOVORILA O PLASTIČNIM OPERACIJAMA: Voditeljka poslala jaku poruku i otkrila da li je nešto korigovala na sebi

"Mislili su da ću da završim sa nekom mlađom": Njihova ljubav je pobedila sve, pa i UGOVORENI brak

Novi slučaj "Bojan Krkić" trese Srbiju: Sin bivšeg igrača Zvezde izabrao Španiju, Piksi mora da reaguje

Vodila je "Slagalicu" i bila jedno od naših NAJPOPULARNIJIH TV lica: Evo gde je sad i kako IZGLEDA (FOTO)

BAŠ SAM JE SAD ISKRITIKOVALA Baka i deka Aleksandre Prijović otkrili detalje iz njenog detinjstva, a evo šta joj jedino zameraju!

DARKO I BARBARA SE PROVOZALI NA HAUBI Poznati par se ponovo bahati, vrište od smeha dok leže na kolima!

TVOJ RADIO – TVOJI HITOVI: Novi sajt Radio "Novosti" pruža nove mogućnosti, jednim klikom do muzike po želji

NE MOGU DA BUDEM NORMALNA KAD NISAM Luna Đogani progovorila o svojim pogrešnim muškarcima

JELENA I IVAN SU U BRAKU VEĆ 10 GODINA, A SAD SE OGLASILA ONA: Ljubomora nije pokazatelj ljubavi, pustite ga da živi!

LENČUGO, MISLIŠ DA TAKVA MOŽEŠ DA SE UDAŠ! Jovana Jeremić napravila haos u emisiji, izvređala mladu, a onda joj dala ove savete!

Ojačajte imunitet: Ključno je da vitamin D konzumirate uz određenu grupu namirnica

SPAJDERMENI, ŠEST TORTI I ANIMATORI Seka proslavila sinu rođendan, nije štedela novac za dekoraciju!

LJUBAV NA SEOSKI NAČIN Ceca i Bogdan pobegli na romantični vikend, a uživaće u drvenoj kućici (VIDEO)

Od čega je umrla Rada Matić? Otac otkriva DETALJE smrti žene koja se dopisivala sa Zoranom Marjanovićem

NIKO JOJ NE VERUJE Nataša Bekvalac danas slavi rođendan, šokiraćete se kad čujete koliko puni godina!

JESU LI ZAISTA TOLIKO JADNI? Sraman potez specijalaca Rosu- dvoglavim orlom provociraju goloruke Srbre (FOTO)

Više sa weba

Prostata će biti kao nova ako budete koristili ovaj prirodni lek

CEO OKTOBAR U JEDNOJ SLICI: Poznato kakva nas jesen čeka, a prvi dan u nedelji nam donosi veliku promenu (FOTO)

MRTAV PIJAN ZA VOLANOM: Priveden muškarac (28) na Petlovom brdu, alko-test pokazao neverovatnu brojku

Super-efikasno leči zglobove i bolove! Probajte ovaj jednostavan način

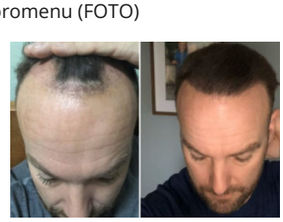

Ne znam kako ali ovo mi je pomoglo! Vratio sam svoju kosu

Prirodan i jednostavan način za mršavljenje u 7 dana, pročitaj uputstvo

JOVANA ODBRUSILA ŠEŠELJU ZBOG MARIĆA: "Njega ne možeš da diraš!" - HAOS u studiju Pinka (VIDEO)

Stomačni paraziti izazivaju opasne posledice po organizam. Pročitajte savet kako se rešiti

SRAMNO - ROSU PROVOCIRA SRBE! Uniformisani specijalci pokazuju DVOGLAVOG ORLA (FOTO)

Preporuka doktora za rešenje šećera u krvi!

Trik-rešenje za šećer u krvi postoji, popijte ovo svaki dan i...

Kako sprečiti opadanje kose i imati zdravu kosu opet? Rešenje je tu!

SHARE MEDIA

MARATON U GLAVNOM GRADU NEMAČKE U Berlinu pisana nova istorija, Adola ispred Bekelea

TAČNO U 21H SRBIJA ĆE ČUTI ISTINU Predsednik odgovara na napade

BODROŽIĆ SLAGAO! Duguje javno izvinjenje Mariji Savić Stamenić! (VIDEO)

MALER PRED START U ABA LIGI Košarkaš Partizana ima koronu (FOTO)

DA LI JE U PRAVU? Hrvatica pričala o Đoković u i Federeru, a sa dve rečenice je napravila totalni haos

USPEŠNO SE OPORAVLJA Danilo Nikolić se javno oglasio i poslao poruku koja je moćno odjeknula regionom

© 1995 - 2021, B92 | Marketing | Kontakt | Impresum | Obrada podataka | Pravila korišćenja | Politika privatnosti

climatecare

B92 je organizacija koja brine o zaštiti životne sredine.
Mi ublažavamo štetu nastalu zagađenjem u avio-saobraćaju i ulažemo napore da se smanji emisija izduvnih gasova. climatecare.org