HRONIKA

10

TRAGEDIJA U ZEMUN POLjU: Pucao ljubavnici u glavu, pa sebi u srce

J. D. Ljutić
nedelja, 03. 12. 2017. u 13:50

Foto: N.Skenderija

U Zemun Polju Miloš J. iz službenog pištolja ubio Miroslavu S. Zločinu prethodila svađa. Komšije: Bio je preke naravi

U ZEMUN Polju, u Ulici Elija Fincija, u nedelju oko 12.30, saobraćajni policajac Miloš J. (49) jednim hicem u glavu iz, kako se sumnja, službenog pištolja, ubio je Miroslavu S. (45), sa kojom je bio u emotivnoj vezi. Koji minut kasnije, Miloš se, kako "Novosti" saznaju, odvezao svojim "golfom" do obližnje firme i ispalio sebi u srce smrtonosni hitac.

Na mesto tragedije ubrzo je stigla Hitna pomoć, koja je mogla samo da konstatuje smrt ljubavnika, kao i policija koja je više sati proveravala teren, uzimala otiske, DNK materijal i razgovarala sa mogućim svedocima nemilog događaja.

Policiju je, nezvanično saznajemo, pozvao jedan od stanara ulice u kojoj se dogodilo dvostruko ubistvo.

- Čuo sam pucanj i onda, kroz prozor stana, video kako je neki muškarac pucao na ženu. Onda je seo u auto i negde se odvezao. Ne znam šta se posle dogodilo sa njim, ali je komšiluk reagovao brzo i zvao policiju - ispričao nam je jedan od očevidaca.

PROČITAJTE JOŠ - Ubio ženu žaračem?

Komšije Miroslave prepričavaju da je ona u nedelju, oko podneva, izašla na Miloševo insistiranje iz kuće i otišla da se vide nakratko. Ušla je u njegov automobil, a samo pola sata kasnije bila je mrtva.

Šta je prethodilo tragediji i šta je stvarni motiv ubistva, zasad je nepoznanica, ali se sumnja da su se ljubavnici posvađali, da je Miroslava zatim pokušala da izađe iz vozila, pa ju je Miloš, nasred ulice i nadomak obližnjih njiva, sustigao i ubio.

Komšije ubijene, koja je živela Zemun Polju, u neposrednoj blizini mesta gde je ubijena, u Ulici Alberta Nobela, kažu da ih, ipak, ne čudi što se sve to dogodilo:

- Miroslava je živela sama u kući. Ćerka joj živi u Londonu, a majka koja živi u Hrvatskoj, do pre nekoliko dana, bila joj je u gostima. Miroslava nije nigde radila, njih dve su joj pomagale materijalno. Znamo da ima brak iza sebe, ali da se nije zvanično razvela. Sa ovim policajcem je bila u dužoj vezi, za koju nam je poznato da je bila vrlo burna. Svađali su se, a on joj je i pretio. Stigli su čak i do suda. Ali, opet su se mirili i sve je išlo iz početka - govori jedan od komšija, naglašavajući da je Miroslava slovila za dobru ženu.

OTAC TROJE DECE

MILOŠ J. bio je oženjen. Otac je tri devojčice. Nezvanično, žena i deca mu žive u Pazovi, dok je on, najčešće, boravio u samačkom hotelu, kod drugova, i kod Miroslave.

- Imao je preku narav - kaže jedan od naših sagovornika. - Nije samo Miroslavu maltretitao, umeo je i na ulici da se posvađa. Zbog takvog karaktera je svojevremeno bio suspendovan iz službe, ali se, valjda, popravio, pa su ga vratili.

Pratite nas i putem iOS i android aplikacije GET IT ON Google Play Download on the App Store

NAJNOVIJE NAJČITANIJE

HRONIKA 0 0
RASTA SASLUŠAN: Evo kako se branio popularni pevač, tužilaštvo
POPULARNI pevač Stefan Đurić Rasta je danas saslušan u Višem tužilaštvu u Beogradu, koje ga tereti da je držao

TENIS 0 0
NOVAK NIJE TAKAV NA SNIMCIMA,

POZNATI 0 0
JUTRA KAKVA NISTE TRAŽILI, ALI SU VAM

DRUŠTVO 0 0
KAKO JE PANDEMIJA UTICALA NA

DRUŠTVO 0 0
FRANCUZI "KROTE" KORONU UZ TESTOVE

Sve najnovije vesti

3-9 Fahrzeuge? Diese Tracker erobern Österreich im Sturm
Expert Market

MAGAZIN

Naučnici otkrili: VRANE imaju svesti koja se viđa samo kod LJUDI

Parovi se MIRE iz TRI razloga, ali VEZU UBIJA jedna mala stvar

TRI PREDUSLOVA koje trudnica MORA da ispuni da bi BEBA bila ZDRAVA

"NESESER" koji život znači (FOTO)

Naslovna strana

NAJNOVIJE IZ RUBRIKE

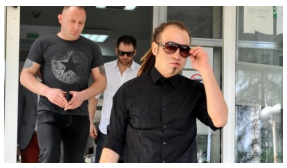

RASTA SASLUŠAN: Evo kako se branio popularni pevač, tužilaštvo traži da mu se odredi pritvor!

POPULARNI pevač Stefan Đurić Rasta je danas saslušan u Višem tužilaštvu u Beogradu, koje ga tereti da je držao narkotike radi prodaje.

KAKO JE PANDEMIJA UTICALA NA DEVOJKE OD 14 DO 19 GODINA U SRBIJI? Istraživanje pokazalo zabrinjavajuće

NEGATIVNI i neprijatni komentari na društvenim mrežama,vređanje, podsmevanje, pretnje, proganjanje, uhođenje i seksualno uznemiravanje neki su od oblika

FRANCUZI "KROTE" KORONU UZ TESTOVE NAŠEG MILOVANA: Nekadašnji stručnjak "Torlaka", u Parizu, proizvodi najpouzdaniju

KADA je početkom marta francuska vlada u saradnji sa Ministarstvom odbrane raspisala konkurs za razvoj testova za kovid 19, od 800 pristiglih projekata samo je

MERE VLADE RS UTICALE NA STABILIZACIJU NAPLATE JAVNIH PRIHODA:

NAPLATA javnih prihoda u Republici Srpskoj nastavila je trend stabilizacije, što pokazuje i rast od 11 odsto prikupljenih prihoda u septembru u odnosu na isti mesec

DRUGI NAPAD NA SRPSKU DECU ZA DESET DANA: Srpska lista najoštrije osudila incident u Donjoj Brnjici

SRPSKA lista najoštrije osuđuje podmukli i kukavički napad na srpsku decu u Donjoj Brnjici te zahteva od svih nadležnih organa da najhitnije istraže ovaj slučaj, pronađu

KOMENTARI (10)

Nemanja Simović 03.12.2017. 14:29 (66) (7)

Па што не обрну редослед, несретниче!

Milan 03.12.2017. 17:52 (69) (32)

Lepote novog zakona o sprečavanju porodičnog nasilja - obe ove smrti idu direktno na dušu onome ko je podneo i u Skupštini usvojio ovaj katastrofalan EU zakon koji se nikako u Srbiji bez ozbiljnih posledica ne može primeniti. Uostalom ako koza laže, rog ne laže. Ovo je 29 smrt čini mi se ove godine, tako da je broj mrtvih u porodičnom nasilju daleko veći od broja koji je bio pre donošenja zakona po kojem se ljudi izbacuju iz stanova i kuća. Ovaj zakon je kriv za povećanje nasilja u porodici.

Preduzetnik. Beograd 03.12.2017. 20:47 (19) (15)

@Milan - samo neka nastave, ljudi ima ko govana!

konstatujem 03.12.2017. 20:05 (67) (15)

Ne vidim sta bi zakon ovde mogao da promeni. Sama ga je birala, privlacilo ju je nesto u tome, kao i masu zena koje zavrse sa nasilnicima. Ima i dobrih muskaraca, ali su oni od takvih zena tretirani kao pacenici i dobrice. Sta sad. Bice ovoga jos dosta u XXI veku.

Možda si i u pravu 04.12.2017. 07:10 (40) (1)

@konstatujem - samo nije jasno, kako takav čovek može da se zaposli u policiji?

SVI KOMENTARI

PREPORUKA ZA VAS

Zoran Radojković Pile POSTAO DEDA: Oglasio se iz Beča, pa prvi put pokazao ponosnu baku njegovu suprugu! (FOTO)

ZAMENIK AZERBEJDŽANSKG PREDSEDNIKA JE ODMAH OBRISAO SLIKU! Greškom otkrio ono za šta ih Jermenija sve

Četiri tima hirurga pokušavala da ga spasu, a onda je policija uhapsila roditelje!

KONAČNO POKAZALA DEČKA Jutjuberka Ruža Rupić vešto krila partnera, a sada se PONOSNO POHVALILA

Pogledajte kako su se košarkaši Borca počastili nakon senzacionalnog trijumfa (FOTO)

Pogledajte kako je izgledama Marija Kulić pre svih OPERACIJA: Nekada i sad ŠOK totalni! (FOTO)

"Lažna advokatica" prevarila ambasadora, a pozvala se na Palmu

Putin se povukao u Novo Ogorjovo!

3-9 Fahrzeuge? Diese Tracker erobern Österreich im Sturm

Expert Market

KOMENTARI REAKCIJE

POLITIKA 48 7

KULA RASTE NA PONOS SRBIJE I BEOGRADA: Predsednik Vučić u

PREDSEDNIK Srbije Aleksandar Vučić jutros je obišao radnike i gradilište u Beogradu na vodi.

POLITIKA 41 0

PREDSEDNIK VUČIĆ UPOZORIO:

POLITIKA 40 1

VUČIĆ DANAS SA PREDSTAVNICI... NACIONALNOG

EKONOMIJA 39 0

PREDSEDNIK OBJAVIO NOVE PODATKE: U

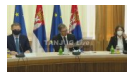

POLITIKA 38 2

VUČIĆ SA PREDSTAVNICI... NACIONALNOG

Sve najnovije vesti

PREPORUKA ZA VAS

Aleksandra Subotić proslavila 24.rođendan: Na veliku proslavu nije došao VERENIK PECA, a evo šta je ona

Glavni AKSESOAR SEZONE je BOMBASTIČAN - u

Evo koliko novca će se odmah sliti u Partizanovu kasu!

Marija Šerifović HISTERISALA, usred emisije napustila studio: "Vi ste slepci... Neću da slušam da me vređa!"

Ako Turci povuku OVAJ potez, Rusija objavljuje rat!

Poslednji šef diplomatije SFRJ do detalja opisao kako je

Fantomski DNK dokazuje poreklo čoveka koje će mnoge uplašiti

Pre smrti zvezda filma "Crni panter" uradio je NEVEROVATNU

Strašna izjava o Noletu!

KONAČNO POKAZALA DEČKA Jutjuberka Ruža Rupić vešto krila partnera, a sada se PONOSNO

U pucnjavi ranjen muškarac!

Kako izgleda tražiti posao u Srbiji opisao je Aleksandar: "Kad

Nakon icidenta u "Zadrugu" ušla bivša devojka Vladimira Tomovića: Najavila spektakl, ništa više neće biti isto! (FOTO)

Federer poslao poruku i zapretio Đokoviću i Nadalu

OCENJUJEMO STIL! Danas na tapetu Irina Šajk - ŠIK ILI FRIK?

Sprema nam se ozbiljna temperaturna turbulencija, meteorolog upozorio Srbiju!

Bivša učesnica "Zadruge" uputila žestoku poruku Milanu Miloševiću: "Milanče ZAR I TI SINE BRUTE?"

Udvara se Zemunac devojci, pa joj kaže...

Oglasio se otac Mikija Đuričića nakon sinoćne tuče u Zadruzi: Idem odmah kući da vidim da li je TAMO! (VIDEO)

Ćerka srpske glumice je bila u vezi sa maminim kolegom, PREDVIĐALI SU IM BRAK, a onda je sve puklo i razlog nikada

by Aklamator

Web preporuke

Günstige Zahnzusatzversicherung suchen

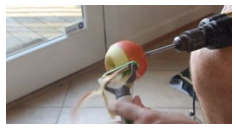

Evo šta se dogodi kada se MUŠKARAC nađe u kuhinji (VIDEO)

Filmovi u kojima je zvuk odigrao ključnu ulogu: Talentovani režiseri i glumc...

Ova zemlja je i usred pandemije bila otvorena za sve turiste - Kakav su...

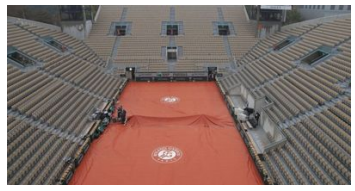

SKANDALČINA NEVIĐENIH RAZMERA: Namešten meč prvog kola na Rolan Garosu!

Pazite šta konzumirate ujutru: Stručnjaci objasnili koji su NAJBOLJI i NAJGO...

Nešto lagano, a tako primamljivo: Zapečena palenta sa sirom i jogurtom

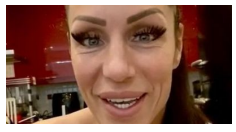

(FOTO) ŠOKANTNA TRANSFORMACIJA! Svi gledaju u čudu: DA LI JE OV...

Zapečene makarone sa sirom: Neodoljivo dobro! (VIDEO)

Sočna prelivena pita sa kokosom i suvim grožđem: Ukus je neverovatno...

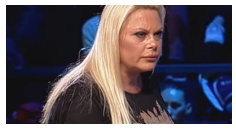

(FOTO) ŠOK ŠOKOVA! Pogledajte Mariju Kulić pre svih operacija: NAKAZA...

KRATKA HALJINA, TRUDNIČKI STOMAK U PRVOM PLANU Ana Sević sva u crnom, svi oduševljeni kako

ANĐELKA TOMAŠEVIĆ U "ŽENAMA BEZ TAJNI"! Poznata

"NAJMANJE TRI GODINE ZATVORA" Advokat o slučaju

by Aklamator

Anketa

Da li ćete primiti vakcinu protiv sezonskog gripa?

- Da, kao i svake godine
- Da, prvi put, i to zbog straha od virusa korona
- Ne, ne spadam u rizične kategorije
- Nisam još odlučio(la)

GLASAJ | VIDI REZULTATE

Ovan

Prekidate komunikaciju s jednim članom porodice jer vam je tako lakše. Izbegavanje razgovora ne vodi ka rešenju, naprotiv. Bežanje dodatno produbljuje problem i komplikuje odnose. Bez obzira na neprijatnost, raščistite stvari do kraja.

Horoskop

Vremenska prognoza

Beograd	24°C	SLABA KIŠA
Novi Sad	25°C	SLABA KIŠA
Niš	28°C	MESTIMIČNO OBLAČNO
Kragujevac	26°C	SLABA KIŠA
Subotica	25°C	SLABA KIŠA
Vranje	26°C	MESTIMIČNO OBLAČNO

Ostali gradovi

Kursna lista

EUR	117.58 din
AUD	71.74 din
CAD	75.42 din
SEK	11.21 din
CHF	109.08 din
GBP	129.04 din
USD	100.45 din
HRK	15.53 din
BAM	60.12 din

VIKI MILJKOVIĆ UZIMA NOVAC OD KANDIDATA! Karleuša i Marija Šerifović je RASKRINKALE u uživo programu!

(FOTO) KIJA KUPILA NOVI STAN! Pevačica pazarila novu nekretninu, ali svi su osuli drvlje i kamenje po njoj zbog OVOGA!

Cink u prevenciji upale i bola u grlu!

Trudna učiteljica pita malog Pericu...

Vest koja je zapljusnula Holivud; Počinje snimanje TV serija gde je briljirao Klint…

Preporučuje ContentExchange

Web preporuke

TOKOM VIKENDA U POZORIŠTANCU „PUŽ“: Premijerna „Čarobna frula“

SPASAVANjE PLANETE: U Parku skulpture MSU prvi deo međunarodne postavke…

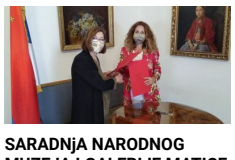

SARADNjA NARODNOG MUZEJA I GALERIJE MATICE SRPSKE: Izložba srpskih…

Dodik saopštio sjajne vesti za Srbiju!

USTAĆU IZ GROBA I JETI IM MATER! Pavle Vuisić ostavio je testament koji se…**

NEODOLJIVI JUGOSLOVENSKI KOLAČ! Napravite starinski desert…

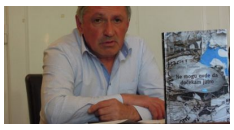

NAGRADA DRUŠTVA KNjIŽEVNIKA VOJVODINE: Todorovu prizza "Telefonski…

Preporučuje ContentExchange

POLITIKA

MERE VLADE RS UTICALE NA STABILIZACIJU NAPLATE JAVNIH

DRUGI NAPAD NA SRPSKU DECU ZA DESET DANA: Srpska

"NOVOSTI" SAZNAJU: Predsedništvo SNS sutra o formiranju

U TOKU JE SASTANAK SRBA I PREDSTAVNIKA KFOR-A: Građani tvrde

ALBANCIMA SMETA OVAJ DEO VAŠINGTONSKOG

EKONOMIJA

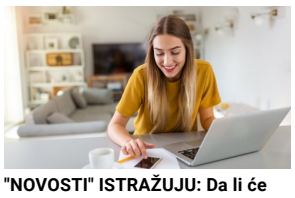

"NOVOSTI" ISTRAŽUJU: Da li će naša zemlje dodatno regulisati

PREDSEDNIK OBJAVIO NOVE PODATKE: U trećem kvartalu rast

"VOŽDU KARAĐORĐU" CRTAJU TRASU: Vlada Srbije odobrila je

LjAJIĆ - REŠENjE SLEDEĆE SEDMICE: Turističke agencije

KAZNA "ZIĐINU 400.000 DINARA: Kinezi iz Bora

HRONIKA

RASTA SASLUŠAN: Evo kako se branio popularni pevač, tužilaštvo

NESREĆA KOD SREDNjEG PRNjAVORA: Starcu se

OVO JE MLADIĆ KOJI SE UTOPIO SA KOLEGOM U

HAPŠENjE U KRAGUJEVCU: Policija zaplenila četiri

HRVATSKI DRŽAVLjANI VARALI SRPSKE PRIVREDNIKE PREKO

DRUŠTVO

KAKO JE PANDEMIJA UTICALA NA DEVOJKE OD 14 DO 19

FRANCUZI "KROTE" KORONU UZ TESTOVE NAŠEG MILOVANA:

POSLE SMRDIBUBA STIGLA NOVA "POŠAST": Rojevi

KAKO ĆEMO SLAVITI SLAVU U DOBA KORONE? Epidemiolog

TRI DECENIJE DEČJE AMBASADE MEĐAŠI: Sad i klinci sude

Autorska prava © Kompanija Novosti, 2002. Sva prava su zadržana.