NA KIOSCIMA
SPECIJALNO IZDANJE
"KALIBRA"
OPSTANAK
RAZMISLJAJ REALNO! PONAŠAJ SE RACIONALNO!
Otkrivamo zlatne savete kako da se najbolje pripremite za dugotrajan boravak u prirodi



NOVOSTI MAGAZIN
www.magazin.novosti.rs
JOŠ 5 DANA
moda ljubav fitnes dijete psihologija stil poznatih serije i filmovi putovanja
NOVI PORTAL ZA SAVREMENU ŽENU



# Sveštenik tukao suprugu i krio pištolj i noževe: Porodično nasilje u Beogradu

J. D. LJUTIĆ | 03. maj 2020. 19:28 | Komentara: 10

**N. P. (47), sveštenik Crkve Svetog Đorđa uhapšen je zbog nasilja u porodici, odnosno zato što je tukao svoju suprugu. U njegovom automobilu pronađen i pištolj, a oduzeto mu je i više noževa**

Препоручите 299 Поделите Tweet

Ilustracija

SRODNE VESTI

Teško nasilje u porodici: Muž pretukao suprugu, izvađena joj slezina

Izludeo ga policijski čas: Tetovirani siledžija BACIO ŽENU sa terase, nije izdržao bez JEDNE STVARI (FOTO)

Novi oblik porodičnog nasilja: Deca zlostavljaju roditelje

Nakon svađe mladić fizički NAPAO oca

U Beogradu je uhapšen N. P. (47), sveštenik Crkve Svetog Đorđa. On je, kako saznajemo nezvanično, više puta, otvorenom i zatvorenom šakom, udarao u glavu i telo svoju suprugu M. P. (46), a zatim je oborio na pod. Ona, inače, nema vidljive povrede, ali nezvanično, veoma je uznemirena i uplašena.

Popadija je muža prijavila policiji za nasilje u porodici, a osim toga, prijavila je i da njen muž kod sebe ima pištolj "CZ M-70" sa dva okvira i municijom, koji su nadležni i pronašli kod njega u automobilu, iza vozačevog sedišta.

Sveštenik je rekao da je pištolj uzeo od jedne vernice koja dolazi u crkvu i da je imao nameru da oružje preda policiji. Takođe, policija je kod popa pronašla i više noževa, koji su mu oduzeti.

N. P. je odmah uhapšen i priveden na saslušanje u nadležnu policijsku stanicu. On je, kako je "Novostima" potvrđeno u Drugom osnovnom tužilaštvu u Beogradu, dalje procesuiran, odnosno, protiv njega je podneta krivična prijava za nasilje u porodici u redovnom postupku i izrečene su mu hitne mere. Naime, za njega je nadležno tužilaštvo tražilo produžnje mera - iseljenje iz stana i zabrana prilaska i komuniciranja sa suprugom, dok će za krivično delo nasilja i držanja pištolja prijava, odnosno istraga, ići u redovnom postupku.

NAJNOVIJE NAJČITANIJE NAJVIŠE KOMENTARA SPORT

21:13 Ohrabrujuće brojke iz Londona: U...
21:11 Trifunović za „Novosti“: Navikao...
21:00 Čačani i na kafi bez maske, Nišlije...
20:56 Nove IZNENAĐUJUĆE TVRDNJE stižu iz...
20:52 Zabela nehumana za obolele od virusa...
08:37 > 20:52 Pandemija KORONA virusa:...
20:46 "Kakva LUTKICA": Novi voditelj RTS...
20:45 "Opsujem, slomim reket, iznerviram se":...
20:39 Krivična direktorki Doma za stare u...

Prikaži sve vesti

kliknite za veću sliku

Pisma čitalaca
Postanite reporter

VESTI IZ RUBRIKE

Prve fotografije sa mesta nesreće kod Umke: Sleteli sa puta i udarili u banderu,

Krivična direktorki Doma za stare u Negotinu: Usred vanrednog stanja primala

Teška NESREĆA kod Umke, poginula dvojica mladića: Automobilom sleteli sa

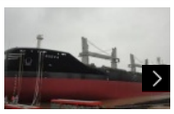

Epilog zaplene pola tone kokaina: Pomorac priznao da je droga njegova;

Ocenite Dopada mi se 24 Ne dopada mi se 110
Postavite na Odštampaj

Komentari: 10 Pošaljite komentar

Najnoviji | Preporučeni | Nepreporučeni
Sakrij odgovore na komentare

**Gviks** 04. maj 2020. 12:02 #6676909

Neobično je da svešteno lice ima pištolj sem u slučajevima kad valja "robu "pa mu je potreban prilikom isporuke i naplate robe ili pokušaja prevare.

Odgovorite na komentar

Ocenite Preporučujem 7 Ne preporučujem 9

**Majstor kvaris** 03. maj 2020. 23:23 #6675929

NA KIOSCIMA
SPECIJALNO IZDANJE
"KALIBRA"
OPSTANAK
RAZMISLJAJ REALNO! PONAŠAJ SE RACIONALNO!
BOLJE JE BUDITE SPREMNI NA VREME!

Trebamo razložiti između boga, vere, crkve i svestenstva. Ovaj pop je covek pun ljudskih slabosti. A o nasilju u porodici da i ne govorimo.

Odgovorite na komentar Ocenite Preporučujem 117 Ne preporučujem 6

**Растислав** 03. maj 2020. 22:00 #6675728

Зашто је битно то што је свештеник? Свеједно је које је професије насилник. Да је столар написали би сте његово занимање?

Odgovorite na komentar Ocenite Preporučujem 199 Ne preporučujem 51

**Ap0qalypto** 03. maj 2020. 21:19 #6675641

Boziji čovek

Odgovorite na komentar Ocenite Preporučujem 63 Ne preporučujem 107

**Борац** 04. maj 2020. 10:43 #6676672

И ти си Божији човек али ти немаш капацитет то да схватиш , зато си тако ироничан !

Odgovorite na komentar Ocenite Preporučujem 46 Ne preporučujem 14

**Branislav** 03. maj 2020. 21:16 #6675634

Svestenik je Srbin I on ima ZENU , ane suprugu

Odgovorite na komentar Ocenite Preporučujem 69 Ne preporučujem 129

**Pravoslavni sveštenik - Beograd** 03. maj 2020. 20:31 #6675566

Nije jedini.

Odgovorite na komentar Ocenite Preporučujem 110 Ne preporučujem 42

**Εξοκουστοντήγαν** 03. maj 2020. 19:42 #6675507

Ови попови си баш неки фини свет.

Odgovorite na komentar Ocenite Preporučujem 113 Ne preporučujem 107

**Sumadinac BRE** 03. maj 2020. 19:39 #6675499

Crkva nam je pala ....prilicno

Odgovorite na komentar Ocenite Preporučujem 123 Ne preporučujem 89

**Gile** 04. maj 2020. 03:16 #6676084

Ti si sumadinac koliko sam ja Hrvat, bre!

Odgovorite na komentar Ocenite Preporučujem 40 Ne preporučujem 28


ALO.RS VESTI

Gotovo je, ukida se vanredno stanje i policijski čas!

Novak Đoković ima veliko obaveštenje za naš narod! Ceo svet je video poruku na ćirilici (FOTO)

WEB PREPORUKE

Vučić dobio škakljivo pitanje na koje drugačije nije mogao da odreaguje!

Oglas

Poznata zvezda ispričala kako je povećala grudi za 3 broja

Tramp u panici, zbog ovoga mu se ljulja predsednička fotelja!

"Evropska unija napravila ustupak Srbiji - naš najveći uspeh nije ni pomenut"

15 ljudi ubadao nožem i mučio, a onda ih žive spalio

Bavio se Vučićevom decom, žario i palio pred Vesićevom zgradom, a njegova porodica u strahu

Donald Tramp izneo zastrašujuće prognoze (VIDEO)

"Kurti ide u zatvor"

Majmun na biciklu zgrabio bebu i odvukao je za nogu

Pobili devet policajaca, a tela ostavili na ulici!

Oglas

Poznata zvezda ispričala kako je povećala grudi za 3 broja

Posle dva meseca blokade,povratak 4,4 miliona na posao

Na Milovom brodu pronađeno 500 kilograma kokaina

Gradski prevoz u Beogradu vraća se u normalu 8. maja: Očekuju nas...

Oglas

Poznata zvezda ispričala kako je povećala grudi za 3 broja

Premijerka Brnabić izjavom oduševila čitavu Evropu!

Srušio se avion nepoznatog vlasnika, poginulo sedam ljudi, ne...

Iako ste preležali koronu, ne znači da ste imuni!

Ministar odbrane uputio predlog predsedniku Srbije

Preporučuje ContentExchange

## VIŠE S WEBA

Ovaj domaći proizvod za bolne zglobove deluje odmah. Bol će nestati već večeras!

NOVA PRAVILA ZA MEĐUNARODNI SAOBRAĆAJ: Ulaz u Srbiju samo s negativnim testom, a moguć i karantin

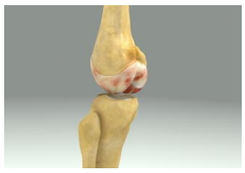

Spas za vašu kičmu i zglobove! Svetsko otkriće napokon u Srbiji

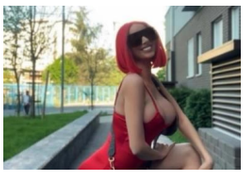

ŠOK! TRUDNA MACA DISKRECIJA! Osvanuo snimak o kom se priča: Džaba si ti pazio kad drugi nisu

Značaj vitamina D usled dugotrajnog boravka u kućnim uslovima

KAKVA TRAGEDIJA... Zbogom, Dragane! Poznati pevač i voditelj UMRO OD KORONE!

Stiže pomoć, svakom ugroženom domaćinstvu do 750 evra

AFERA FASADA OTKRIVENA! Da li je Anabela u pravu, pogledajte slike gde živi sama majka Marka Miljkovića u Brusu

TERASA IZ SNOVA I UMETNIČKA DELA NA SVE STRANE: Lidija Vukićević otvorila vrata svog luksuznog doma! Jedan kutak posvećen je pokojnom Draganu Nikol...

OVO NIKAD NEĆE ZABORAVITI Snežana Đurišić zajedno sa Titom sekla rođendansku tortu, pevala mu na veselju! Rekla mu je gde živi, a onda je usledio P...

"GAŽENJE ŽRTAVA": Milanović napustio obeležavanje Bljeska zbog ustaškog pokliča

Plan je da razmeste vojsku u Poljskoj – Evo šta je ruski odgovor

Preminula mlada srpska pevačica:…

Uz Bojanin odar sin Lazar i ćerka Marija, uz…

Ovo je ubijeni Miloš Radojković:…

Direktor KC Niš Zoran Radovanović…

"Isplata po 100 evra penzionerima…

ZVANIČNA PROCEDURA da dobijete…

Član Valjevske grupe zadužen za najteža…

Udario komunalni policajku:…

## SVE VESTI

HRONIKA | 04. maj 2020. 20:39

**Krivična direktorki Doma za stare u Negotinu: Usred vanrednog stanja primala nove korisnike bez provera, krila zarazu i njihov dolazak**

B. P. (31) zaprećena kazna od pet do 12 godina zatvora

ZANIMLJIVOSTI | 04. maj 2020. 20:38

**"Čuo sam mrmljanje i ugledao beli dim..." MISTERIJA koju do danas niko nije razotkrio: Voz sa putnicima ušao u tunel i ZAUVEK NESTAO (VIDEO)**

Voz je viđen još nekoliko puta na različitim destinacijama i vremenskim periodima

DRUŠTVO | 04. maj 2020. 20:37

**Vlada, pa Skupština, onda slobodno na ulice: Ovako će izgledati ukidanje vanrednog stanja u Srbiji**

Ranije danas, Ministarstvo odbrane je uz dostavljen elaborat, predložilo ukidanje vanrednog stanja, što je vlada i prihvatila

**KOŠARKA** | 04. maj 2020. 20:26

## Nedović se vraća u Španiju?

Prema pisanju španskih medija Baskonija je zainteresovana da za narednu sezonu angažuje srspkog košarkaša iz redova Armanija

**REGION** | 04. maj 2020. 20:22

## Radnik poginuo jer nije bilo obezbeđeno beznaponsko stanje: Krivična prijava protiv zaposlenog u CGES-a

Pljevaljska policija sumnjiči V.P. da kao odgovorno lice u preduzeću CGES u TS Pljevlja 1 nije obezbedio beznaponsko stanje na sabirnicama u 35 kilovoltnom postrojenju kada je radove na postrojenju obavljao D.K.

**FUDBAL** | 04. maj 2020. 20:11

## Igrač Juventusa priznao da mu nije bilo lako kada je čuo da ima koronu: Uhvatila me panika

Bio sam u šoku, plašio sam se za porodicu i prijatelje. Na sreću, nikoga nisam zarazio - rekao je Matuidi

**REPUBLIKA SRPSKA** | 04. maj 2020. 20:03

## Težak udes kod Bijeljine: Poginuo vozač "dačije"

Na obilaznici oko grada Bijeljina, u ponedeljak oko 17 časova, dogodila se saobraćajna nezgoda u kojoj je stradao Bijeljinac Ž.M

**REPUBLIKA SRPSKA** | 04. maj 2020. 20:00

## Dodik: Vlada RS SPREMNA da predloži UKIDANjE vanrednog stanja u RS

On je, gostujući na televiziji N1, rekao i da se razmatra pomeranje početka policijskog časa u Srpskoj sa 20 na 22 časa

**ZDRAVLJE** | 04. maj 2020. 19:50

## Posle kućne izolacije postepeno se vratite u formu: Ove vežbe rade se jedna za drugom u dva ciklusa, sa samo tri minuta pauze između

Da bi povratak u formu bio zagarantovan, savetuje se da postepeno počenete da praktikujete i vežbe snage

**FUDBAL** | 04. maj 2020. 19:49

## Šestorka sa začenja se protivi nastavku Premijer lige

Norič, Aston Vila, Bornmut, Votford, Vest Hem i Brajton sabotiraju dogovore, pošto su za varijantu da se sezona poništi i u avgustu krene sve od početka

**DRUŠTVO** | 04. maj 2020. 19:42

## Epidemiolog Kon izneo sve važne detalje: Evo šta nas čeka PO UKIDANjU VANREDNOG STANjA

Kon je rekao i da će se penzionerima i dalje preporučivati da ostanu kod kuće i da izlaze kada je najmanje rizično

**FUDBAL** | 04. maj 2020. 19:28

## Čukarički se oglasio: Želimo da se Superliga završi do kraja, sa sve plej-ofom i plej-autom

Jedino je ispravno rešenje da se to takmičenje završi po pravilima po kojima je počelo. Sve drugo je improvizacija - rekao je Veselinović

Više vesti




Autorska prava © Kompanija Novosti, 2011. Sva prava su zadržana. CMS: OCP

Uslovi korišćenja