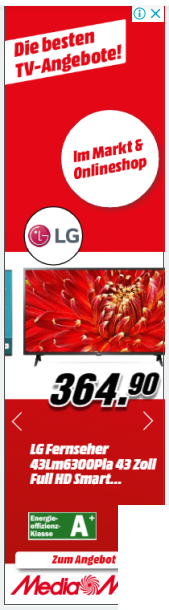

## COVID-19 UŽIVO U SVETU

| Oboleli | Umrli | Izlečeni |
|---|---|---|
| 35,045,807 | 1,036,109 | 26,055,127 |

Podaci ažurirani 3. October 2020 | 22:00

DETALJNO PO DRŽAVAMA

Izvor: Worldometers



21/12/17 | 00:32

alo.rs

Pratite najnovije vesti iz sveta SPORTA

# Staniša iz Vr[illegible] na spavanje: Sin ubijenog video izrešetane leševe oca i komšije

*Staniša je u ponedeljak uveče, uoči Svetog Nikole, bio na nekoliko proslava kod meštana Koćure*

7 20

Foto-montaža: Milena Đorđević, pixabay.com

Vranjska policija uhapsila je prekjuče Stanišu Stanimirovića (49) iz zaseoka Koćura zbog sumnje da je posle pijanke na slavi **pištoljem ubio domaćina Gorana Zlatanovića (48) i prijatelja Stojadina Antića (52), koji žive u komšiluku.**

Policija u Vranju rasvetlila dvostruko ubistvo na Nikoljdan

Top 10 Places To Visit In New York City

Staniša je u ponedeljak uveče, uoči Svetog Nikole, bio na nekoliko proslava kod meštana Koćure, pa je na kraju svratio i do Gorana, gde je bio i Stojadin. U jednom trenutku izbila je svađa, a Staniša je potegao pištolj, pobio komšije i mirno otišao kući, gde ga je policija

NAJNOVIJE NAJČITANIJE KOMENTARI

Beograđani okupirali Adu Ciganliju, a jednu stvar su potpuno ignorisali: Svi bez zaštitnih maski
0 0

pre 6 min
Jak vetar hara Bosnom: U Bihaću čupao stabla iz korena, nevreme stiže i u druge gradove u BiH
0 0

pre 25 min
Ceca stigla na Kipar, pa bez trunke šminke prošetala ulicom
2 1

pre 25 min
Deset bliskih saradnika Trampa obolelo od korone: "Niko nije nosio masku tokom priprema za debatu"
0 0

pre 28 min
Sadik i Suma "digli pritisak" Stanojeviću, zato ih je izveo na poluvremenu: Problem je nezalaganje
5 0

SVE NAJNOVIJE VESTI

TV PROGRAM

**EUR:** 117.58 **USD:** 100.45

25° C
Beograd

sutradan pronašla i uhapsila.

Stojadinov sin Strahinja je prekjuče ujutro pronašao leševe svog oca i Gorana Zlatanovića u Goranovoj kući, i odmah je obavestio policiju.

Ekstremno uznemirujuće! Pronađena tela azerbejdžanskih vojnika

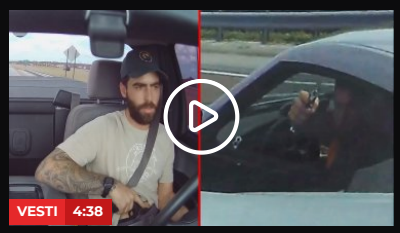


U Marka se zakucao auto posred auto-puta, ubrzo su se potegli pištolji

- **Strahinja se odselio iz Koćure, ali telefonom se redovno čuo s ocem. Pošto mu se Stojadin nije javljao na telefon od ponedeljka uveče, Strahinja je u utorak ujutro otišao do Koćure i počeo da ga traži.**

- **Kako nije našao oca u njegovoj kući, otišao je komšije Gorana, koji živi sam, jer je pretpostavljao da je Stojadin bio kod njega na slavi. Čim je ušao u Goranovu kuću, video je izrešetane leševe oca i komšije i odmah je pozvao policiju** - navodi izvor "Informera".

Foto: Telegraf

Slađan Nikolić, predsednik mesne zajednice Barelić, kojoj Koćura pripada, kaže da su i pokojnici, kao i osuđeni za ubistvo, voleli da popiju i da su u tim trenucima bili veoma nezgodni za okolinu.

- **Veoma su teško živeli, bez posla i stalnih prihoda. Staniša i Goran su bili neoženjeni i živeli su sami. Stojadin je bio oženjen, ali ga je žena napustila, ostavivši mu tri sina, koje je sam podizao.**

**I ubica i žrtve su voleli da popiju i tada su znali da budu nasilni, a alkohol je najverovatnije bio i uzrok svađe koja se završila tragično** - smatra Nikolić.

Foto-ilustracija: Profimedia/Alamy

Prema priči malobrojnih meštana ovog udaljenog planinskog sela, Staniša je u ponedeljak uveče bio na još nekoliko mesta u selu kod komšija na slavi. pre nego što je otišao kod Gorana.


## Najnovije Biznis

**Možete li danas da se zaposlite ako nemate mobilni telefon?**

1 0

**Sledi novi talas otkaza? Zapošljavanje usporilo u septembru, SAD i dalje ne izlaze s novim paketom**

0 0

**5 grupa zaposlenih kojima rad od kuće nikako ne odgovara. Možda ste baš vi među njima**

2 0

**Gigant raskinuo sve veze sa Zagrebom: "Ovo je veliki neuspeh za naš aerodrom, finansijski nokaut"**

2 1

**Za 10 dana kreće testiranje digitalnog evra: Da li gotovina "ispada iz igre"?**

7 0

- **I Staniša i Stojadin i Goran su bili skloni alkoholu, a tada nisu znali da se kontrolišu. Zlatanović je bio pobožan, ali je od ranog detinjstva imao neki psihički problem, tako da je u kombinaciji sa alkoholom bio veoma težak za komunikaciju** - kaže jedan od malobrojnih stanovnika ovog sela.

Ekipa koja je obavila uviđaj zatekla je stravičan prizor u porodičnoj kući nastradalog Zlatanovića. Inspektori su jednog muškarca zatekli na krevetu, u lokvi krvi. Drugi muškarac je, kao u horor filmovima, obliven krvlju sedeo na stolici.

Foto-montaža: Milena Đorđević, pixabay.com

**NALOŽENA OBDUKCIJA**

Policija je osumnjičenog za ubistvo pronašla u utorak u njegovoj kući u selu i uhapsila ga, a pištolj u nelegalnom posedu kojim su ubijena dvojica muškaraca pronađen je u Staniši nojinoj štali.

Meštani Koćure objasnili su da su se i ubica i žrtve kobne večeri okupili kod Zlatanovića da proslave takozvani zaslug za Svetog Nikolu. To je veče uoči krsne slave, koje se po tradiciji na jugu Srbije proslavlja sa gostima isto kao i na dan slave.

Foto: Wikimedia/Petar Milošević

**HRONOLOGIJA UBISTAVA NA SLAVU**

**Novembar 2017** - M. M. (54) uhapšen je zbog sumnje da je zapalio benzinom oca M. M. (72) na slavi Aranđelovdan u kući žrtve, u selu Radošina kod Svilajnca. Nesrećni starac je zadobio teške opekotine, zbog čega je prebačen u bolnicu.

**Decembar 2015** - Vujadin Obradović (58) iz Zemun Polja uhapšen je zbog sumnje da je iz pištolja ubio komšinicu Sonju Bakić i teško ranio njenog supruga. Žrtve su slavile slavu u svojoj kući.

**Novembar 2015** - Nebojša Pavlović Buca (61) iz Varvarina zaklao je svoju suprugu pred gostima, nakon ručka na porodičnoj slavi Đurđić.


## VIŠE SA WEBA

**NIKADA ŽEŠĆI OKRŠAJ U ZADRUZI! NECENZURISAN snimak TUČE Mikija i Tomovića! KRV lila na sve strane! (VIDEO)**

**Mali princ je IZGOVORIO PRVU REČ: Milioni se tope nad OVIM SNIMKOM**

**DOK SE ČEKA POTVRDA GDE NASTAVLJA KARIJERU: Degenek objavio sliku sa ženom, svi gledaju u JEDAN**

at.stophallux.eu

**PREOKRET! Nakon vesti da mu je UGROŽEN ŽIVOT, Tramp se oglasio iz bolnice**

**Žene u Srbiji OVE JESENI NEĆE SKINUTI OVAJ MODEL FARMERKI: Deluju PRESKUPO, a ultra su jeftine i**

**VRAĆA SE U ZADRUGU!? Nakon tuče sa Vladimirom Tomovićem, ipak POVRATAK - ALI NIJE SAM! Šta se DEŠAVA?**

**Ako se pitate KO SU OVE ŽENE, odgovor se krije u 6 FILTERA koji su im promenili DNK i krštenicu: Uz pomoć**

**Mejkap noviteti sa svetskih pista! Možete i same a evo i kako.Oči, usne i obrazi u istoj boji**

by Aklamator

(Telegraf.rs)

PRIČE ZA VAS

- **Direktan sudar teretnog vozila i kombija: U udesu kod Pančeva 4 osobe povređene**
- **Ubistvo ispred "Nane": Obezbeđenje se umešalo kad je izvađen pištolj na sto u separeu?**
- **Uhapšena još trojica huligana sa derbija u Beogradu**

**Nini Đogani hakovan profil, Anabela objavila prepisku sa hakerom: "Ucenjuje nas i iznuđuje novac"**

**Koliko "sva ta elektronika" zaista pomaže vozaču?**

**Ispovest žene koju je udario radnik obezbeđenja: Htela sam da pomognem detetu, pala sam u nesvest**

*Telegraf.rs zadržava sva prava nad sadržajem. Za preuzimanje sadržaja pogledajte uputstva na stranici Uslovi korišćenja.*

**TEME**

Sveti Nikola | Vranje | Ubistvo | Komšije | Hapšenje | Slava

## PREPORUČUJEMO

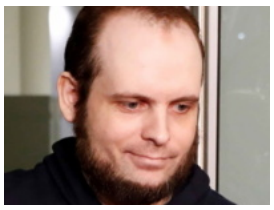

**Najnovije vesti! Slučaj na aerodromu šokirao celu zemlju..**

**Srpska novinarka šokirala svet! Lako je zarađivati 1700€ dnevno na...**

**Milijarderi u šoku: poznati biznismen ispričao kako zaraditi milion za mesec**

**Milijarderi u šoku: poznati biznismen ispričao kako zaraditi milion za mesec**

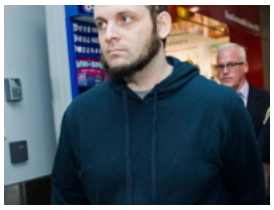

**Radnik na aerodromu se obogatio na bitkoinu nakon susreta s ovim Srbinom..**

**Skandalozna novinarka ispričala kako zarađuje 750€ dnevno.**

## POVEZANE VESTI

HRONIKA

**Ovo je biznismen sa Kosova, koji je ubijen u Novom Pazaru: Sahranjen je juče u Prištini**

1 3

HRONIKA

**Rasvetljeno ubistvo u Novom Pazaru: Uhapšeni zbog egzekucije prištinskog biznismena**

5 7

HRONIKA

**Hrvati prevarili Srbe za više od 6 miliona dinara: Tražili da se uplati novac do određenog datuma**

3 4

**KOMENTARI** 7 POŠALJI KOMENTAR

## VIŠE SA WEBA

**(VIDEO) ARHEOLOZI U EGIPTU DOŠLI DO NEVEROVATNOG OTKRIĆA!** Šok u Sahari - nisu mogli da veruju ŠTA VIDE

**Ceo život POGREŠNO PEREMO FARMERKE: Kad čujete jedini ISPRAVAN NAČIN - šokiraćete se! Samo tako NE BLEDE i ne habaju se**

**RAZVOD OD ANE, SKANDALI I MARIHUANA** Rastina prošlost je puna sramnih grešaka, a jedan detalj nećete moći da zanemarite - I KAKO JE

**SPAVA VAM SE I NERVNOZNI STE KADA PADA KIŠA?** Postoji naučno objašnjenje za POSPANOST!

**ONA JE NAJPLAĆENIJA GLUMICA** Zaradila 43 miliona dolara za 12 meseci: Odmah iza nje je DOBRO POZNATA KOLEGINICA

**KRATKA HALJINA, TRUDNIČKI STOMAK U PRVOM PLANU** Ana Sević sva u crnom, svi oduševljeni kako izgleda u drugom stanju

**JERMENSKI PREMIJER O MOGUĆNOSTI ANGAŽOVANJA RUSKIH MIROVNJAKA: "O** tome samo u okviru Minske grupe"

**HAOS U NAJAVI:** Čim izađe iz rijalitija Vuka Moba čeka OVA vest od trudne verenice - biće besan?! (FOTO)

**SLAVNA PEVAČICA** se prošetala Holivudom, JAVNOST U POTPUNOM ŠOKU zbog NJENOG IZGLEDA! Smršala je 38 KILOGRAMA i

by Aklamator

## NAJNOVIJE IZ RUBRIKE VESTI

BEOGRAD

**Beograđani okupirali Adu Ciganliju, a jednu stvar su potpuno ignorisali: Svi bez zaštitnih maski**

0 0

JUGOSFERA

**Jak vetar hara Bosnom: U Bihaću čupao stabla iz korena, nevreme stiže i u druge gradove u BiH**

0 0

SVET

**Deset bliskih saradnika Trampa obolelo od korone: "Niko nije nosio masku tokom priprema za debatu"**

0 0

SVE VESTI IZ RUBRIKE VESTI

## KOMENTARI

SORTIRANJE

7 POŠALJI KOMENTAR

**Srboljub** 21. decembar 2017 | 15:47

Ako mi Srbi znamo šta je slava i šta slavimo ??? Se sveštenika i pojedinih pravih vernika ovi ostali što se prse i hvale slavom su sotonini sinovi a da ni toga nisu svesni. Greh za grehom a bolje da ne slave manji je greh. U vreme posta svi piju, svadjaju se i vrište na muziku a treba biti blag i umeren??? Šta li slave.?

ODGOVORITE › 30 + 1 −

**renata** 21. decembar 2017 | 08:55

A da ne pricamo o svadjama i tucama na slavi. O ozderavanju i opijanju. Kakva je to poboznost. Koga slave? Vecina nema pojma ni o tom svecu koga slave. Takodje da se razuman covek pita kakve to ima veze sa hriscanstvom.

ODGOVORITE › 47 + 0 −

**Luna** 21. decembar 2017 | 07:22

Kad neko nije pod libelu i još pije, eto ludaka. Kod nas su ubice većinom sa sela ili novopečeni građani. Primitivac ostaje primitivac.

ODGOVORITE ›

42 + 46 −

SVI KOMENTARI ›

## VIDEO DANA

SVE IZ RUBRIKE VIDEO DANA

## PREPORUKA SA WEBA

**"Vukovi" se ne šale, vezuju najbolje, a stiže i bek!**

**SRPSKI AS POZITIVAN NA KORONAVIRUS!**

**(VIDEO/FOTO) NE NOSI GAĆICE, VOLI DA SE SKIDA! Da li ste je zaboravili?**

**Juventus drugi put kupuje istog igrača! Cena - 10,7+6 miliona!**

**Ekspert objasnio, Partizan oštećen za penal?!**

by Content Exchange

## GOOGLE PREPORUKE



© Telegraf 2020 Sva prava zadržana.