OGLAS

05.03.2025 | 16:36 | 0

Spremao se za pljačku, odmah uhvaćen: Dve akcije beogradske policije

Autor: 24sedam

Uhapšeni razbojnici M. J. (32) i D. K. (40)

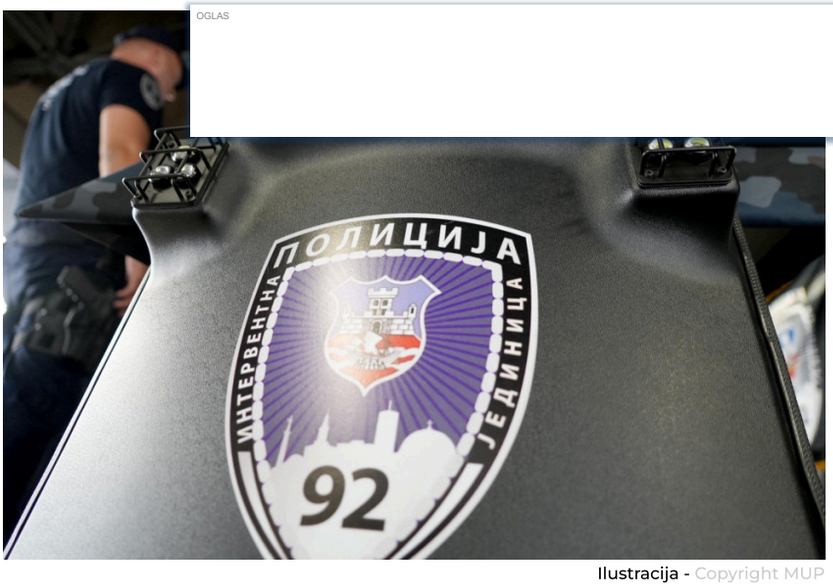

Ilustracija - Copyright MUP

U dve odvojene akcije beogradski policajci uhapsili su dve osobe zbog sumnje da su izvršili više razbojništava na teritoriji glavnog grada.

Uhapšen je M. J. (32), zbog sumnje da je 3. marta, u jednom kazinu u Novom Beogradu, uz pretnju pajserom, od radnika oteo 11.000 evra, a potom pobegao. Pretresom stana i drugih prostorija koje osumnjičeni M. J. koristi, policija je pronašla garderobu koju je nosio prilikom pljačke.

U saradnji sa Prvim osnovnim tužilaštvom u Beogradu juče je uhapšen D. K. (40), zbog sumnje da je 21. februara, uz pretnju replike pištolja, od radnice apoteke u Zemunu uzeo oko 5.000 dinara. On je osumnjičen i da je 24. februara, na isti način iz druge apoteke na Voždovcu, uzeo 31.000 dinara. Uhapšen je u trenutku neposredne pripreme za izvršenje nove pljačke i kod njega je pronađena replika pištolja.

Osumnjičenima je određeno zadržavanje do 48 časova, nakon čega će, uz krivične prijave, biti sprovedeni nadležnim tužilaštvima.

Pročitajte još:

Pljačke, kase, sefovi: Policija razbila bandu koja je harala u četiri grada

HRON... | 00:15 | 03.03.2025

Dolijao pljačkaš iz Novog Sada: Omašio menjačnicu, pa krenuo na prodavnicu

HRONI... | 00:15 | 21.02.2025

NAJNOVIJE NAJČITANIJE KOMENTARI

19:47 Zadržavanje za pet osoba zbog tuče ispred zgrade Skupštine grada Beograda

19:36 Koliko traje savršen odmor? Nije samo pauza – on je reset za vaš um i telo

19:32 UŽIVO Veliki broj studenata ispred Predsedništva: Žele da studiraju, a provešće i celu noć u šatorima - ovo su njihovi zahtevi

deo: Samo što nisu totalni haos u IDEO)

19:29 Studentska većina taoci manjine! Studenti primorani da se bore za ono što im po pravu pripada

SVE NAJNOVIJE VESTI

GALERIJA

UŽIVO Veliki broj studenata ispred Predsedništva: Žele da studiraju, a provešće i celu noć u šatorima - ovo su njihovi zahtevi (FOTO/VIDEO)

POLITIKA | 19:32 | 06.03.2025

Dragana Mirković pokazala kako će pamtiti Sašu Popovića: Pored tuge, ostale su i ove uspomene (FOTO)

SHOWBIZ | 18:45 | 06.03.2025

Noćni prepad u Rumi: Presreo radnicu, pa pobegao bez plena

HRON... | 13:07 | 20.02.2025

Uhvaćen pljačkaš pošte: Oteo novac, a evo koliko je gotovine pronađeno

HRONI... | 15:32 | 11.02.2025

Pontoniri Rečne flotile savladali izazove vodene prepreke na poligonu u Šapcu (FOTO)

DRUŠTVO | 17:29 | 06.03.2025

Bonus video

ADVERTISING

Become a Citizen of Saint Kitts & Nevis

Henley & Partners - Sponsored

Learn More

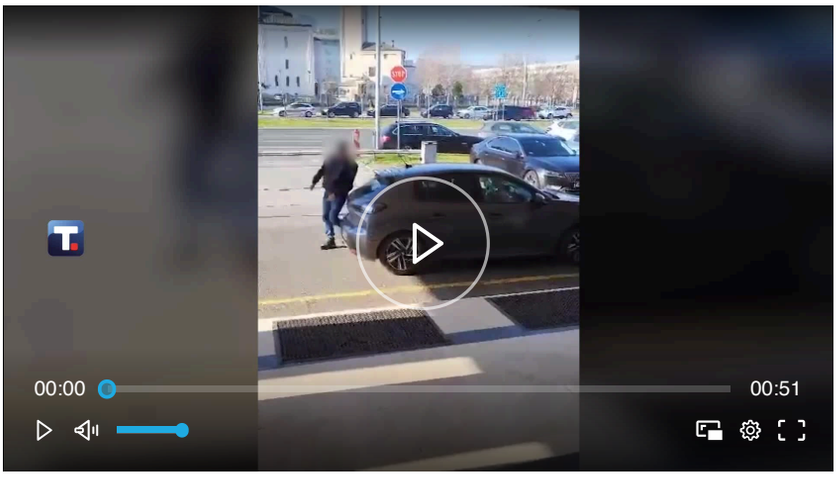

Instalirajte našu iOS ili android aplikaciju – 24sedam Vest koja vredi

TAGOVI:

PLJAČKA HAPŠENJE RAZBOJNIŠTVO APOTEKA KASINO

KOMENTARI

SVI KOMENTARI 0 OSTAVI KOMENTAR +

PROČITAJ VIŠE

Brzo i lako rešenje: Jeftin trik za bolje podizanje i spuštanje prozora na automobilu (VIDEO)

Veliki požar na Novom Beogradu: Vatra bukti kod Novog kineskog tržnog centra!

Užas u Prijedoru: Jedan štićenik Doma invalida nožem ubio drugog

Voša slavi 111. rođendan: Sve je počelo u štrikerskoj radionici Save Šijakova, ostalo je istorija... (FOTO)

Sergej je ovako rekao ne Srbiji! Otkriveno šta je kazao Piksiju!

Kakav peh za Orlove: Piksi se hvata za glavu - povredio se bitan igrač Srbije!

Pronađen važan dokaz u istrazi o smrti Džina Hekmana: Policija ne isključuje nijedan scenario

Da se nauče pameti: FSS kaznio Zvezdu i Partizan!

Preminuo slavni bokser! Sve se zakomplikovalo na operaciji!

Pratite nas na društvenim mrežama

PRETHODNA VEST

Ukrali televizior i automobil nakon provale u kuću starijeg

HRONIKA | 12:08 | 17.02.2025

SLEDEĆA VEST

Upao u apoteku preteći razbijenom flašom i oteo novac: Uhapšen

HRONIKA | 00:20 | 14.02.2025

Preporuka za Vas

(FOTO) DUGA CRNA KOSA, TAMAN TEN I TANKE OBRVE Supruga Ognjena Amidžića pokazala kako je

Koja je tajna najpoznatijeg srpskog harmonikaša? Ima milione pregleda na društvenim mrežama, a

(VIDEO) ROĐENA SESTRA SAŠE POPOVIĆA NEMA OD BOLA Pridržavaju je na sahrani brata

Zašto se baca GRUMEN ZEMLJE NA SANDUK sa pokojnikom? Simbolika ovog gesta je VAŽNA I ZA

AUTOM NAMERNO UDARIO POZNANIKA Spazio ga na putu kod Bujanovca, pa ga

5 osobina TIPIČNOG PSIHOPATE: Proverite odmah i BEŽITE OD NJIH glavom bez obzira, tvrdi

(FOTO) SESTRA SAŠE POPOVIĆA JECA NA GROBU Pridržavaju je na sahrani, tužna slika na

DEVOJČICA SE POJAVILA U UČIONICI PRETUČENA Učitelj odmah pozvao policiju, a onda je

Dolijao! Podneta krivična prijava protiv Mila Đukanovića

"DEVOJKO, KUPI ULOŠKE, MENSTRUACIJA TI UNIŠTILA HALJINU", donji deo slike slavi "SLOBODNO

Suzana grli sanduk i jeca na sav glas! Ne mogu da je odvoje od kovčega (VIDEO)

LEPA BRENA ČVRSTO GRLI SUZANU JOVANOVIĆ, OBE JECAJU NA SAV GLAS Potresna scena nakon

ŽIVELA NA GUTLJAJU VODE Pevačica teško podnela smrt oca, pa se razbolela: "Kad ne možeš

SAHRANA SAŠE POPOVIĆA Poslednji aplauz za Saleta, ESTRADA U SUZAMA, Suzana

OSMI MART BEZ FILTERA Kako zablistati na ama baš svakoj fotografiji: Najlepši pokloni koji za Dan žena

by Aklamator

MOŽDA VAS ZANIMA

Preporuka za Vas

SAHRANA SAŠE POPOVIĆA Suze i jecaji na Bežanijskom groblju: Suzana se jedva drži na nogama, svi joj prilaze

"DEVOJKO, KUPI ULOŠKE, MENSTRUACIJA TI

Strmoglavio se u PONOR POROKA i javnost PLAŠIO

GORAN ŠLJIVIĆ PRVI DOŠAO NA KOMEMORACIJU SAŠE POPOVIĆA - Potpuno UTUČEN, ceo u crnom!

MILINKO CICMIL PUŠTEN IZ PRITVORA Izneo odbranu u

SAHRANA SAŠE POPOVIĆA Cela estrada na

(FOTO) Pevač bio na sahrani Saše Popovića, a NIKO GA NIJE PREPOZNAO: Pojavio se u javnosti

Pritvor za petoro lica zbog nereda pred Skupštinom grada,

ŽIVELA NA GUTLJAJU

24 SEDAM

Dolijao lopov iz Novog Sada: Provalio u stan, mladiću pretio nožem pa mu ukrao pare i sat

HRONIKA | 00:15 | 04.03.2025

24 SEDAM

Loša opklađena ruka: Pljačkaš kladionice pao brže nego što je očekivao!

HRONIKA | 18:16 | 23.02.2025

24 SEDAM

Tašta sve ispričala: Ovako je radila pohapšena grupa braće Stajić

HRONIKA | 12:43 | 22.02.2025

24 SEDAM

Lisice, kapuljače... Sprovođenje grupe Vladimira Vrbaškog (VIDEO)

HRONIKA | 13:24 | 14.02.2025

24 SEDAM

Muškarac uhapšen u Zagrebu: Ukrao 22.000 evra u 34 pljačke i sve prokockao - pretio plastičnim pištoljem

REGION | 00:30 | 13.02.2025

24 SEDAM

Brutalno razbojništvo na Novom Beogradu: Pesnicom onesvestio čoveka, pa ukrao torbu punu novca!

HRONIKA | 17:45 | 12.02.2025

24 SEDAM

"Pao" razbojnik iz Zrenjanina: Ojadio pumpu za skoro 300.000 dinara

HRONIKA | 13:35 | 10.02.2025

NAJČITANIJE VESTI

24 SEDAM

Zabetoniran u Dunavu ili osveta mafije: Tajna o najopasnijem ubici beogradskog podzemlja!

HRONIKA | 08:01 | 05.03.2025

VODE Pevačica teško podnela smrt oca, pa

Dolijao! Podneta krivična prijava protiv Mila Đukanovića

Suzana grli sanduk i jeca na sav glas! Ne mogu da je odvoje od

PLAKALI BEZ PAUZE! Brena sa Bobom na SAHRANI Saše

"VOZIO JE KAO MANIJAK, PIJAN 200 NA SAT" Oglasile se komšije Josipa koji je kolima usmrtio majku i ćerku u

Devojčica (11) plutala 84 sata otvorenim morem sama, a kada

"NIŠTA NE GLEDAJ, SAMO DAJ PARE" Pljačkaš sa Novog

by Aklamator

24 SEDAM

Odlazak dona iz Veternika: Ćeliju delio sa ubicom, izrešeto ga sa suprugom na proslavi 22 godine braka

HRONIKA | 08:01 | 28.02.2025

24 SEDAM

Tragedija u Prokuplju: Majka i ćerka pronađene mrtve, komšije čule neobične zvuke tokom noći

HRONIKA | 16:06 | 03.03.2025

24 SEDAM

Težak udes kod Zaječara: Automobil potpuno smrskan, ima povređenih (VIDEO)

HRONIKA | 20:08 | 25.02.2025

24 SEDAM

Strašna nesreća kod Aleksinca: Ima mrtvih!

HRONIKA | 21:43 | 25.02.2025

OSTALE VESTI IZ RUBRIKE

24 SEDAM

Teška nesreća kod Bačke Palanke: Tri automobila sletela s puta, dvoje bilo zarobljeno u vozilima!

HRONIKA | 08:13 | 26.02.2025

24 SEDAM

Nesreća u Obrenovcu: "Opelom" udario ženu i usmrtio je na mestu

HRONIKA | 10:49 | 02.03.2025

24 SEDAM

Veliki požar kod Mladenovca! Goreo krov porodične kuće

HRONIKA | 16:17 | 01.03.2025

24 SEDAM

Dragan Vasiljević je novi direktor policije! Oglasio se Dačić

HRONIKA | 17:34 | 27.02.2025

24 SEDAM

Kamere sve zabeležile! Evo šta je mala Dunja radila pre nestanka! (VIDEO)

HRONIKA | 23:53 | 03.03.2025

24 SEDAM

Petoro u bekstvu! Strpali u džep 100 miliona (VIDEO)

HRONIKA | 11:53 | 05.03.2025

24 SEDAM

Probudi se, ubio sam čoveka! Supruga ubice progovorila o zločinu kod Cvetkove pijace

HRONIKA | 11:29 | 25.02.2025

24 SEDAM

Pakao kod Lazareva: Petoro povređeno, vatrogasci seku vozila

HRONIKA | 15:15 | 01.03.2025

24 SEDAM

Detalji nestanka dvogodišnje devojčice: Dunju čuvala dva brata, majka primetila da je nema tek kada se vratila sa posla!

HRONIKA | 21:31 | 03.03.2025

24 SEDAM

Nastavljaju se hapšenja zbog korupcije: Firmu oterali u stečaj, uzeli milione, pa uložili u dom za stare

HRONIKA | 13:09 | 26.02.2025

24 SEDAM

Detalji brutalnog zločina kod Cvetkove pijace! Auto-mehaničar izbo prolaznika pa se predao policiji

HRONIKA | 23:27 | 24.02.2025

24 SEDAM

Fušeraj na aerodromu: Uhapšeni za rad bez dozvole na "Nikoli Tesli", probili pod

HRONIKA | 14:22 | 25.02.2025

24 SEDAM

Masovna tuča ulicama Železnika: Radili i noževi, jedan povređen

HRONIKA | 14:41 | 01.03.2025

24 SEDAM

Drama u Mladenovcu: Devojčica umakla otmičaru iz plavog "mercedesa"

HRONIKA | 09:49 | 01.03.2025

24 SEDAM

Hapšenja i na VMA! Osumnjičeni za malverzacije s javnim nabavkama

HRONIKA | 10:04 | 28.02.2025

24 SEDAM

Uhapšen Neša Guska! MUP priveo desnu ruku bivše gradonačelnice Niša! (FOTO/VIDEO)

HRONIKA | 12:04 | 27.02.2025

24 SEDAM

Ulica bez gužve, ali puno pitanja! Ovde je nestala dvogodišnja Dunja! (FOTO)

HRONIKA | 21:59 | 03.03.2025

24 SEDAM

Haos i na Voždovcu! Novi pokušaj otmice ispred škole, meta bio dečak (9)

HRONIKA | 10:26 | 01.03.2025

24 SEDAM

Tragedija u Maloj Bosni: Dvoje izgorelo u automobilu

HRONIKA | 20:11 | 04.03.2025

24 SEDAM

Neviđeni horor na KiM ! Osam muškaraca zlostavljalo devojčicu koju su pre tri godine silovala desetorica!

HRONIKA | 17:30 | 28.02.2025

© 24SEDAM 2025. Sva prava su zadržana.