Ad

Ad

UŽAS U UGRINOVCIMA Muškarcu (74) u ruci EKSPLODIRAO predmet nalik olovci: S teškim povredama prevezen u bolnicu

9. maj 2026. · 23:33

Dodaj Blic kao željeni izvor na Googlu

4

Hitna pomoć

Blic

- Hitna pomoć i policija brzo su reagovale, a povređeni je transportovan u bolnicu
- Predmet je izuzet radi veštačenja, a nadležni apeluju na građane da ne diraju sumnjive predmete

Slušaj vest 0:00 / 0:00

Ad

Najčitanije vesti

MLADIĆ SE UTOPIO U RECI! Tragična proslava 18. rođendana u Umci

DETE (11) STRADALO OD STRUJNOG UDARA Tragedija u stanu na Karaburmi: Hitna...

PUCAO NA BRATA ZBOG IMOVINE? Detalji drame u Novom Pazaru: Otac ...

"UZEO SAM NOŽ ZA LIMUN I UBADAO GA U VRAT, SLUŠAO SAM KAKO KRKLJA" Vlasn...

Sportal.RS

SKANDAL Mbape se PROVODI dva

Blic Dnevni Newsletter

Najvažnije vesti dolaze prvo do vas svakog dana u 17h, društvo, politika, servisne informacije, vreme i kultura na jednom mestu!

Ime i prezime

E-mail adresa

Bizaran, ali krajnje ozbiljan i opasan incident dogodio se danas oko 13 časova u naselju Ugrinovci, kada je muškarac D.D. (74) zadobio teške telesne povrede nakon što je predmet koji je pronašao na ulici aktiviran u njegovim rukama, prenose mediji.

PUCAO NA BRATA ZBOG IMOVINE? Detalji drame u Novom Pazaru: Otac u pohod poveo i...

(FOTO) IZBUŠENE GUME, POLUPANA STAKLA, ODVALJENI RETROVIZORI... Čačanin prijavi...

Prema prvim informacijama, muškarac je **na ulici primetio nepoznat predmet nalik hemijskoj olovci.** Ne sluteći da bi mogao biti opasan, poneo ga je sa sobom kući. Međutim, **po dolasku u stan, prilikom rukovanja predmetom, došlo je do iznenadne** detonacije, odnosno aktiviranja mehanizma, usled čega je povređen u predelu šake i ruke.

Na lice mesta ubrzo su stigle ekipe Hitne pomoći i policije, a **povređeni muškarac transportovan je u KBC Bežanijska kosa, a potom i u Urgentni centar,** gde su mu konstatovane teške telesne povrede u vidu ustrelne rane i preloma šake.

Policija je obavila uviđaj, a **predmet je izuzet radi daljih veštačenja** kako bi se utvrdilo o kakvoj napravi je reč i na koji način je došlo do njenog aktiviranja.

Nadležni su, u više navrata apelovali na građane da takve predmete ne diraju.

(Telegraf)

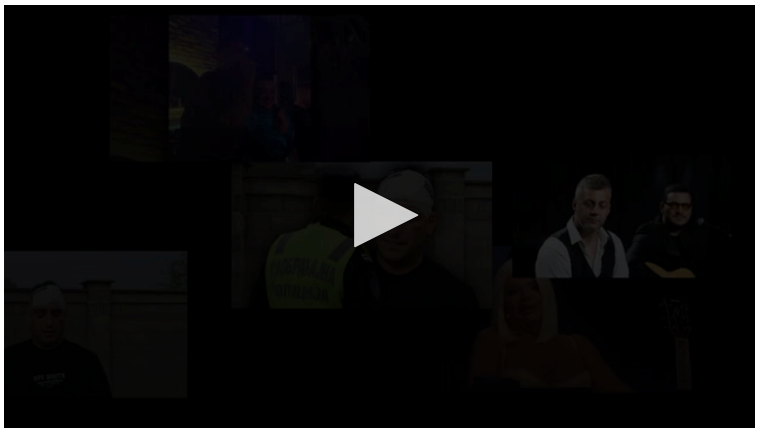

#Ugrinovci #eksplozija #Hemijska olovka #Muškarac

Ad

dana pred meč?! /VIDEO/

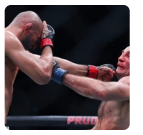

KRVAVA BAJKA I ŠOK ZA PAMĆENJE Imamo novog UFC šampiona, a svi grme o PLJAČKI...

Oklahoma RAZBILA Lejkerse! TEŠKO BEZ DONČIĆA, Topić dobio šansu, a finale je tak...

Ekspresno! Vlahović dao gol u 11. sekundi /VIDEO/

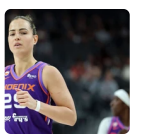

ŠTA URADI, JOVANA? Srpkinja zaludela Ameriku i srušila šampiona na debiju ...

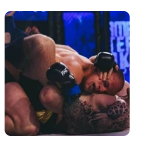

Spektakularan FNC 30 u Zadru: Hrvat ekspresno prebio Stamatovića, jedva...

Ad

PREPORUČUJEMO

Požar u garaži u Sremskoj Kamenici: Vlasnik spavao, vatrogasci ga evakuisali

Moguća eksplozija broda u Majamiju: Teško povređeni putnici hitno prebačeni u bolnicu

Automobil izgoreo u garaži kuće u Sremskoj Kamenici

Oboren dostavljač hrane u Ruzveltovoj ulici: Sa teškim povredama prevezen u Urgentni

Pridružite se

Saznajte sve o najvažnijim vestima i događajima, pridružite se našoj Viber i WhatsApp zajednici ili čitajte na Google News.

Blic Viber | Blic WhatsApp | Google News

Komentari

4 komentara | Pošaljite komentar

IZDVAJAMO ZA VAS

Prelepa teniserka ŽESTOKO IZVREĐALA Olgu Danilović, pa se SKINULA: Pozirala u TANGAMA i...

U Kini LETE GLAVE: Velika čista u vojsci, MINISTRI OSUĐENI NA SMRT

"Imala sam DVA PUTA NEDELJNO odnose sa Hjuom Hefnerom, orgije su bile NEPODNOŠLJIVE, a onda je...

VIŠE SA WEBA

"Da sam imao 1.000 metaka, sve bih ispalio": Jeziv iskaz oca koji je ubio najboljeg druga svog mrtvog sina

Tramp proglasio primirje između Rusije i Ukrajine!

Devojka (24) se gušila u hitnoj, lekari joj rekli da "drami": Ubrzo je bila mrtva

INFO NAJNOVIJE | **SPORTAL**

11:43 (VIDEO) Mađarski ministar postao hit na mrežama: Ponovo zaplesao ispred parlamenta, ovaj snimak obilazi svet

11:40 Ovaj uređaj nalazio se u mnogim kućama širom Jugoslavije, a proizvodio se u našoj Subotici: Znate li čemu je služio?

11:36 BLIC STRIP Crta i piše: Marko Somborac

Sve najnovije vesti

NAJNOVIJE IZ RUBRIKE HRONIKA

0 kom.

NAKON SVAĐE SA DRUGOM SKOČIO U REKU?! Rečna policija traga za Jovanom (29) u Savi kod Umke, PROSLAVA 18. ROĐENDANA se završila...

2 kom.

AKO ZNATE NEŠTO O NJIMA, ZOVITE POLICIJU! Godine potrage za petoro nestalih, OVA STVAR ih sve spaja

2 kom.

(VIDEO) IZGOREO AUTOMOBIL U GARAŽI Veliki požar u Sremskoj Kamenici: Vatra buknula dok je...

Zabava

IMA VILU NA KIPRU OD 200.000 EVRA I TRI KUĆE NA PLANINI Naš muzičar (43) razvio biznis i ozbiljn...

"UHVATIO SAM RADU MANOJLOVIĆ I MILANA STANKOVIĆA U INTIMNOM ČINU" Kolega progovorio, otkriven...

4 kom.

UŽAS U UGRINOVCIMA Muškarcu (74) u ruci EKSPLODIRAO predmet nalik olovci: S teškim povredama...

BRAT VELJKA PILJIKIĆA JE SAV U MIŠIĆIMA Zove se Roland, retko se pojavljuje u javnosti, a evo i koliko...

0 kom.

MLADIĆ SE UTOPIO U RECI! Tragična proslava 18. rođendana u Umci

11 kom.

"UZEO SAM NOŽ ZA LIMUN I UBADAO GA U VRAT, SLUŠAO SAM KAKO KRKLJA" Vlasnik kafane osumnjiče...

5 kom.

"MOŽEŠ DA DOBIJEŠ SODU U OČI I RUPU U GLAVI" Lažni Vučićev savetnik PONOVO osuđen: Sudiji...

4 kom.

PUCAO NA BRATA ZBOG IMOVINE? Detalji drame u Novom Pazaru: Otac u pohod poveo i SINA

Žena

Dnevni horoskop za nedelju, 10. maj: Rak srlja iz greške u grešku

Dragica Marković ima NAJBOLJI RECEPT ZA KROFNE: Ako ih ovako umesite biće lagane,...

Sipajte TRI KAPI OVOGA u usisivač i bićete nam večno zahvalni kad vidite...

Uzela je NAJOBIČNIJU DRVENU PALETU i od nje napravila čudo koje sada SVI ŽELE D...

Evo koliki ROK TRAJANJA imaju domaća jaja: OVU GREŠKU SVI PRAVE i...

Biznis

Prvi tanker sa gasom prošao kroz Ormuz, konačno izvoz iz regiona od početka rata

Primam porodičnu penziju od preminulog supruga: Ukoliko se ponovo udam, da li...

Bogati u Holandiji postaju još bogatiji! Prihodi elite skočili za više od 70 odsto, a e...

Nameti na dizel i benzin u Srbiji trenutno 55 dinara: Evo šta ulazi u cenu...

Pobegla iz zemlje i preselila se u "raj na zemlji" gde živi sa 350 evra mesečno: "Ruč...

Zdravlje

Flasteri za bubuljice - spas u zadnji čas ili samo još jedan bjuti trend

Da li je hantavirus sledeća globalna pretnja: Od zaražavanja do prvih...

Dva snažna udarca na creva posle 21 sat: Mogu da dupliraju rizik od problema sa...

Litar vode, a i dalje žedni: 10 podmuklih razloga iza usta suvih kao Sahara

Sutra se sećamo drugačije nego danas: Fotografsko pamćenje je mit - mozak nije...

Hronika

NAKON SVAĐE SA DRUGOM SKOČIO U REKU?! Rečna policija traga za Jovanom (29) u Savi kod Umke,...

MLADIĆ SE UTOPIO U RECI! Tragična proslava 18. rođendana u Umci

AKO ZNATE NEŠTO O NJIMA, ZOVITE POLICIJU! Godine potrage za petoro...

Ringier Serbia doo © Blic.rs 1996-2026