TOP PREPORUKE

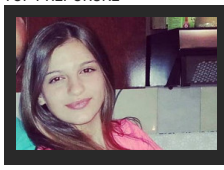
Njen otac je žario i palio tokom 90-ih: ĆERKA popularnog muzičara je prava lepotica!

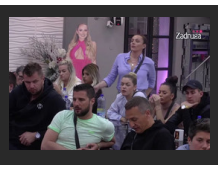
Pukla bruka, isplivali do sada nepoznati detalji: Anabela od Lune uzela ovoliko para?!

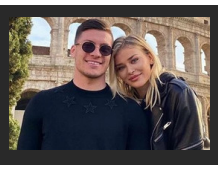
Luka Jović odrešio kesu pa kupio poklon Sofiji MIlošević: Od ove CIFRE vam neće biti DOBRO!

ŠKALJARCI PLANIRALI LIKVIDACIJU U BEOGRADU? U hotelu uhapšena tri Crnogorca i jedan Banjalučanin koji je bio na POTERNICI ZBOG POKUŠAJA UBISTVA

M.K. · 08.02.2020. 12:30 · Komentara: 0 Like 636 Share Твитуј

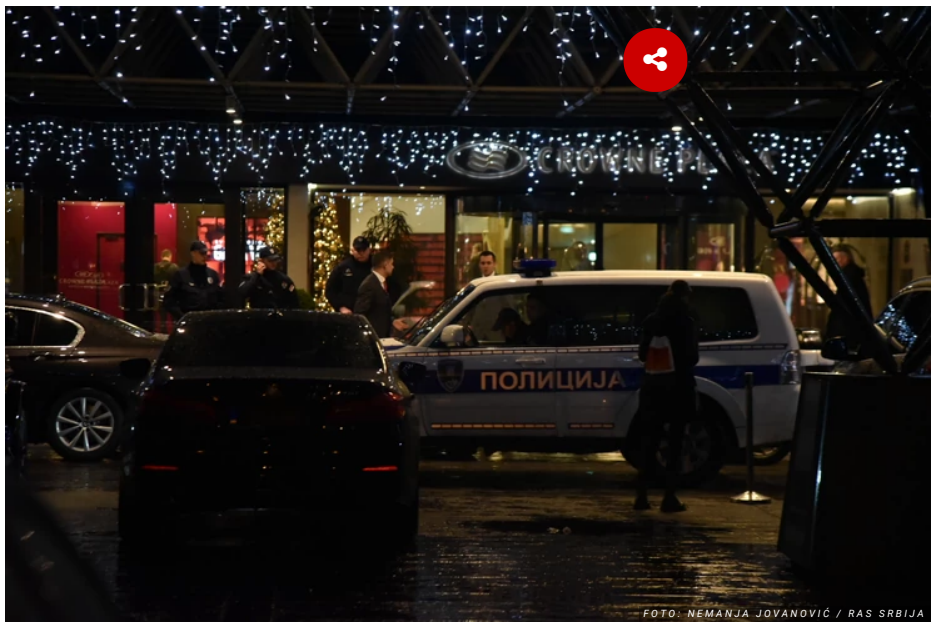

FOTO: NEMANJA JOVANOVIĆ / RAS SRBIJA

U hotelu "Kraun plaza" juče su uhapšeni crnogorski državljanin N. M. (35), M. M (27) i B. A (35), sva trojica iz Podgorice, kao i S. K. (42) iz Banjaluke.

Policija je, kako nezvanično saznaju "Novosti", privremeno zaplenila i dva automobila crnogorskih tablica, blindirani BMW i "audi". Operativci srpske policije na krovu hotela pronašli su pištolj, za koji se sumnja da ga je neko od uhapšene četvorice sakrio.

Njima je određeno policijsko zadržavanje do 48 sati, zbog sumnje da su počinili krivično delo nedozvoljeno držanje oružja.

PROČITAJTE JOŠ...

- **ŠKALJARSKI KLAN NA KOLENIMA Kako je jedna od najjačih kriminalnih grupa sa Balkana obezglavljena likvidacijama u Atini**
- **40 MRTVIH ZA 5 GODINA Brutalni rat "škaljarskog" i "kavačkog klana" PROLIO MNOGO KRVI PO ULICAMA, a ovo su najsurovije likvidacije**
- **BORBA DO POSLEDNJEG DAHA Rat škaljarskog i kavačkog klana je pre 5 godina POČEO U BEOGRADU zbog 300 kilograma kokaina i odneo više od 40 života**

Inače, pomenuta trojica iz Podgorice su u evidenciji policije Crne Gore označeni kao pripadnici kriminalnih klanova. Ispituje se uloga Banjalučanina, koji je je ranije bio na Interpolovoj crvenoj poternici zbog pokušaja ubistva.

Interesantno je da su B. A i S. K. u Beograd stigli avionom, a da su im se sinoć pridružili N. M i M. M, koji su došli blindiranim BMW-om i "audijem". B. A. i S. K. su bili redovno prijavljeni u hotelu, dok su se druga dvojica skrivala.

RAT CRNOGORSKIH KLANOVA PRESELIO SE U EVROPSKE ZEMLJE POSLE LIKVIDACIJE DEDOVIĆA I STAMATOVIĆA "ŠKLJARSKI KLAN" OSTAO BEZ 21 PRIPADNIKA

Slobodno vreme

Stariji građanin postao HIT na mrežama u Srbiji: Nema potrebe da proveravate, JESTE POLICIJSKI ČAS (VIDEO)

Nemate SREDSTVO ZA DEZINFEKCIJU? Napravite ga kod svoje kuće JEDNOSTAVNO

KAKAV TRENUTAK: Lekari Urgentnog centra APLAUDIRAJU GRAĐANIMA! Poštovanje se vraća poštovanjem! (VIDEO)

Prema podacima crnogorskih službi bezbednosti, B. A. sa nedavno ranjenim Igorom Krstvićem,ali i M. M. i N. M. čini organizovanu kriminalnu grupu, koja deluje na području Podgorice. Deo su "škaljarskog klana".

Navodno, planirali su da u Beogradu ostanu četiri dana. Srpska policija sada istražuje koje su bile njihove namere, i da li su planirali neku likvidaciju.

Komentara: 0 Like 636 Share Твитуј

ŠKALJARSKI KLAN PLANIRANJE UBISTVA

Koja je tvoja reakcija? 182 glasova

Srećno 21% Ravnodušno 10% Zabavno 6% Smešno 28% Besno 27% Tužno 7%

Video

Nemate SREDSTVO ZA DEZINFEKCIJU? Napravite ga kod svoje kuće JEDNOSTAVNO

Kako ne bi došlo do panike, jako je bitno razlikovati simptome KORONA VIRUSA i običnog GRIPA. Evo kako da to prepoznate

VODIČ ZA IZOLACIJU Šta treba kupiti za dvonedeljni boravak kod kuće, a NE PRETERATI

PREPORUKA ZA VAS:

by Aklamator

Svaki dan, nova priča: Anabela posle mesec dana upoznavanja, dovela čoveka da živi s njom i ćerkama!

POZNATA PEVAČICA POZITIVNA NA KORONA VIRUS! Ćutala je o tome par dana, a onda javno PORUČILA OVO

Kina oprema EU medicinskom opremom i setovima za testiranje na koronu

(VIDEO) Luna se slomila pred svima, pa okrivila Đoleta Đoganija za svoju bolest: Pretio je mami, zbog njega mi je OPALA KOSA!

Jedni proglašavaju prvake, drugi samo obustavljaju ligu: Košarkaške sudbine različite u Evropi!

Mačka prvi put došla na plažu, njen osmeh otkriva koliko je srećna

Podneseno 87 prijava od uvođenja policijskog časa: Ni poznati nisu pošteđeni, bilo je i incidenata

Kineska novinarka koja je napravila hit prilog o Vučiću otkrila neverovatnu stvar koja se desila u Kini nakon njegovog emitovanja

"Došla sam i pomogla im koliko sam mogla. Čudna je ovo igrica, a mi smo svi samo ljudi..."

Komentari

Komentari su potpuno anonimni. Za objavljivanje komentara je neophodno da imate svoj Blic nalog. Uputsvo kako da kreirate svoj nalog i koristite novu platformu za komentarisanje možete pogledati ovde.

Kreirajte svoj nalog ovde.

Pre slanja komentara, molimo vas da se upoznate sa pravilima kometarisanja i uslovima korišćenja sajta.

Komentara (0)

Napišite svoj komentar

Pretraga...

Budite prvi i započnite diskusiju na ovu temu!

NAJKOMENTARISANIJE...

Očekuje se najjači udar korona virusa na Srbiju: Predsednik Vučić će se obratiti javnosti

35 Komentara

STIGLI NOVI RESPIRATORI U KCS Vučić: Borićemo se i pobedićemo

24 Komentara

VODIČ ZA IZOLACIJU Šta treba kupiti za dvonedeljni boravak kod kuće, a NE PRETERATI

Žena

Kako je jedan eksperiment u italijanskom gradiću zaustavio širenje korona virusa: Ovo su svi detalji startegije koju podržava i

ALEKSANDROVA priča o trenutku kada im je BABICA POKAZALA KAKO DA PRESVUKU BEBU je URNEBESNA: Bacala mi je sina

Koliko KORONA VIRUS može da opstane na različitim površinama: U vazduhu i do 3 sata, a evo koliko se zadržava na metalu, plastici,

Milica je pre SEDAM meseci imala 137 kg i od stomaka nije mogla da vidi sopstvena stopala. Danas ima 55 kg manje i ne biste je

Najčitanije SADA

1 Očekuje se najjači udar korona virusa na Srbiju: Predsednik Vučić će se obratiti javnosti

2 BESTIDNO Policajac koji je radio uviđaj masakra u Jabukovcu UKRAO NOVAC SA

3 POTRESNI PRIZORI IZ ITALIJE Osam fotografija iz Bergama koje pokazuju koliko je

4 Voditeljka RTS BESNA: "Moje dete volontira u bolnici, kreće se po Kliničkom, a vi... to sve

5 Nove važne INFORMACIJE za sve koji RADE OD 20 sati do 5 ujutro

NOIZZ

by Aklamator

SAZNAJEMO Danas zatvaranje aerodroma za međunarodni saobraćaj, a biće razmatrano i da li da se za pu...

24 Komentara

SUKOB SA POLICIJOM U KNEZ MIHAILOVOJ ULICI Stefanović: Muškarac napao patrolu, u toku noći izdata 1....

21 Komentara

(UŽIVO) ZARAŽENO JOŠ 8 LJUDI Korona virus detektovan kod 97 osoba u Srbiji

18 Komentara

Zvuk zahvalnosti: Beogradom u osam sati ODJEKNUO APLAUZ

15 Komentara

Prikaži još članaka

Dodaj Vuukle Privatnost Vuukle

Web preporuke

Tom Henks nije jedina megazvezda Holivuda koja je pozitivna na koronavirus

POLICIJSKI ČAS TEK POČEO, SIRENE ZAVIJAJU: Neverovatan video BEGA

"Koronavirus je znak da se Zemlja brani od modernog društva... Ovi dani su me

KARMA NA DELU: Kupila 18 rolni WC papira - deca joj sve potopila u kadi! (FOTO)

Nutela sladoled

KAO MEGAN MARKL: Napravite sami DVE MASKE za lice koje popularna

Aerodrom "Nikola Tesla" privremeno obustavlja sve komercijalne letove

I KORONA ĆE PROĆI! Strah oslabljuje imunitet: Evo kako da se izborite i izađete

BIVŠI IGRAČ ZVEZDE BRUTALNO ISKREN: Nisam pristajao da budem deo

Preporučuje ContentExchange

Povezane vesti

10 MILIGRAMA CIJANIDA I SIVA "ŠKODA" Kako je paranoični komšija kriminalac sasvim

ODREĐEN PRITVOR UHAPŠENIMA U HOTELU Trojica Crnogoraca i Banjalučanin negirali

ŠKALJARCI DOŠLI DA OSVETE LIKVIDIRANE DRUGOVE? Istražujemo: Ko je uhapšena krimi-

ŠKALJARCI KONTROLIŠU PLANTAŽE MARIHUANE U SAD Crnogorci gospodare

Hronika - Najčitanije

BESTIDNO Policajac koji je radio uviđaj masakra u Jabukovcu UKRAO NOVAC SA MESTA ZLOČINA

Hronika · 16:26

UŽAS KOD LAPOVA Muškarac upucao devojku, pa izvršio samoubistvo

Tridesetdevetogodšnji Đ. M. iz sela u okolini

126 · Hronika · 13:00

"OTAC IH MOLIO DA NIKADA NE IDU TAMO" Dva dana potrage za alasima iz Starog Slankamena, njihov čamac nađen na NEOBIČNOM MESTU

Alasi Milan Mišković (24) i Ilija Đokić (26) nestali su pre dva dana kada su

Aerodrom "Nikola Tesla" zatvoren za međunarodni saobraćaj

Zona panike je opasna: Ne brinite, ima dovoljno toalet papira

Milica, žena koju je Ivo Andrić čekao čitavih 30 godina

Retrogradni Merkur je prošao, ali nove muke nam donosi retro-senka i biće veoma

Postoji snažan razlog zašto je princeza Dajana nosila dva sata

Kajli Džener i Kim Kardašijan "srušile" Instagram fotkom sa bazena

NEKRETNINE.RS
JEDINI PUT DO VAŠEG NOVOG STANA

Dupleks u novogradnji
Karaburma
95m2 110.000 €

Novogradnja sa najlepšim pogledom na...
Zlatibor
30-65m2 1.300/m2 €

Porodični stan
Vojislava Ilića
110m2 207.000 €

Kuća u širem centru
Inđija
360m2 57.000 €

ZELENA AVENIJA - stambeno-poslovni...
Zemun
39-138m2 1680 -1900 €

Pulsonline

KONAČNO se OGLASIO i Đole Đogani nakon što mu je cela porodica ušla u rijaliti!

SMRŠAO, PUSTIO BRADU I IMA NOVO IME: Anabela je sa njim u "Velikom bratu"

BIVŠA Gagijeva DEVOJKA ULAZI U ZADRUGU 3?!Prošla kao Anabela sa njim...

Gagijeva SESTRA zapanjila sve pričom: 'Luna je njemu dala auto od 7.000 a Andreju

STIGLI REZULTATI u Zadrugu: Luna NASTAVLJA DA LAŽE Anabelu!

Skandalozne optužbe: Marko Miljković koristi ZABRANJENE SUPSTANCE?!

Sport

1455 · Hronika · 21:38

AKO PREPOZNATE OSOBU SA FOTOGRAFIJE OBAVESTITE MUP! Uz lažnu značku krao novac iz stanova starijih sugrađana

Beogradska policija uhapsila je D. P. (41) koji se sumnjiči da se starijim

Hronika · 16:23

PRETI MU PRITVOR Pijan prekršio policijski čas, sad se tereti za DVA KRIVIČNA DELA

Muškarac koji je u vidno alkoholisanom stanju sinoć napao pripadnike policije

1 · Hronika · 14:55

Ministarstvo pravde sugeriše tužilaštvima da građanima određuju PRITVOR ZA KRŠENJE IZOLACIJE u nekoj od posebnih ustanova

Ministarstvo pravde preporučilo je danas javnim tužilaštvima da obavezno

2 · Hronika · 15:04

PUNE RUKE POSLA ZA POLICIJU Dok se Srbija bori sa korona virusom, pojedinci ne poštuju izolaciju i ZARAĐUJU NA MUCI GRAĐANA

U vreme kada se cela Srbija bori sa pošasti kakva je virus korona, zbog čega

1 · 19 · Hronika · 11:40

TUČA ZBOG FAJRONTA Pretukao gosta jer nije hteo da ode iz kafane posle završetka radnog vremena

Policija je uhapsila J.P. (22) iz okoline Niša zbog sumnje da je 9. marta ove

Hronika · 15:10

Prekršio policijski čas, pa se BAHATIO PRED POLICIJOM

Po nalogu Trećeg osnovnog tužilaštva u

Hronika · 14:01

Najvažniji dokaz protiv medicinske sestre koja zlostavlja dete, SUD ODBACUJE

Prvo osnovno tužilaštvo u Beogradu uložiće

Hronika · 15:02

SRBI UHAPŠENI U HRVATSKOJ Pretukli ga NASMRT, pa mu uzeli 40.000 evra

Trojica državljana Srbije uhapšena su u Hrvatskoj zbog sumnje da su prekjuče

Hronika · 11:08

KRVAVA TUČA NA NOVOM BEOGRADU Trojica muškaraca uhapšena posle sinoćnog incidenta

Beogradska policija uhapsila je trojicu muškaraca koji se sumnjiče da su

Hronika · 13:22

NIKAKO DA SE OPAMETE Još dve osobe zaradile prijave, jer NISU POŠTOVALE MERE IZOLACIJE

Policija u Kladovu je po nalogu nadležnog tužilaštva uhapsila B. J. (64) iz

Hronika · 13:27

MASKE PRODAVALI 15 PUTA SKUPLJE Uhapšeni obesni preprodavci iz Beograda, određen im pritvor i zabrana napuštanja stana

D. P. i I. B. uhapšeni su jer su zbog preprodaje maski putem sajta "Kupujem-

JAVIO SE DŽIGI NINKOVIĆ: Policija me non stop proverava, SEDIM KUĆI i ne izlazim

"KAKO SMO OVAKO JE***O GLUPI?!" Legendarni Endi Rodik ZGROŽEN zbog BAHATIH izjava Amerikanaca o korona virusu! /VIDEO/

PODNETA KRIVIČNA PRIJAVA PROTIV LUKE JOVIĆA! Sledeći put kada prekrši samoizolaciju - IDE U ZATVOR!

ZAMRZAVANJE POENA JE LOŠA VEST ZA NOVAKA! Do rekorda za SVA VREMENA i rušenja Federera, Đoković mora OBILAZNICOM!

INFO NAJNOVIJE | SPORT NAJNOVIJE

16:53 Zbog naših aplauza i oni PLAČU: Lekari, epidemiolozi i medicinske sestre širom SRBIJE kažu HVALA I OSTANITE I DALJE KOD KUĆE! Zajedno vodimo bitku!

16:53 Nacionalna nagrada za izdanje "Službenog glasnika"

16:49 Studenti Medicinskog fakulteta u Beogradu pomažu u borbi protiv korona virusa, saveti građanima o svemu što ih zanima

16:48 RADNO VREME U TRGOVINI OD 7 DO 18 ČASOVA Nedeljom i kraće

Sve najnovije vesti »

7 · Hronika · 12:43

PRKOSILI POLICIJSKOM ČASU Četvoro Nišlija uhapšeno zbog kretanja posle 20 časova

Protiv četvoro Nišlija, koji su sinoć zatečeni na ulici posle 20 časova, biće

Hronika · 13:07

ČETVORO UHAPŠENO, PROTIV DEVET PRIJAVE Privedeni Novosađani koji nisu poštovali policijski čas

Novosadska policija uhapsila je četiri osobe, a protiv još devet podneće

Hronika · 12:15

UDES U KRAGUJEVCU Automobil se prevrnuo na krov, vozač povređen

U saobraćajnoj nezgodi koja se dogodila oko

1 · Hronika · 19:43

TUŽILAŠTVA I POLICIJA RADE PUNOM PAROM Podnete krivične prijave zbog kršenja policijskog časa, napuštanja

Hronika · 13:39

OBRAČUN ISPRED DRAGSTORA Posle svađe uboden u vrat

Niška policija podneće krivičnu prijavu protiv M.M. (40) iz tog grada zbog

Hronika · 12:37

DEČAKA (6) NAPASTVOVAO PRVI KOMŠIJA Žrtvina porodica mu pomogla da se skući, a on njihovog sina terao da ga oralno zadovolji

Aleksandar P. (53) uhapšen u beogradskom naselju Glogonjski rit na Palilulu

Hronika · 18:58

NE PROPUSTITE

Najčitanije

Vučić: VANREDNO STANJE zbog korona virusa u Srbiji, od sutra nema škola, vrtića i fakulteta

SRPSKI RAT SA KORONOM Kad nas očekuje skok u broju obolelih, kako da ga izbegnemo, kad se očekuje pad i KAD DA SE SAMOIZOLUJEMO

VEČERAS OBRAĆANJE JAVNOSTI Vučić danas donosi odluku o upotrebi Vojske Srbije u civilne svrhe, moguće i uvođenje VANREDNOG STANJA

Najbolji video

Ovo je najzdraviji narod na svetu: Žive 120, rađaju i sa 60 godina, i imaju TRI TAJNE

Ringier Axel Springer

Ringier Axel Springer d.o.o. vodeća je izdavačka kuća na teritoriji Srbije u čijem portfoliu se nalaze brojna visokotiražna štampana izdanja „Blic“, „Blic žena“, „Puls“, „NIN“ i „Auto Bild“.

Kompanija je osnovana 1996. godine. Od 2010. godine Ringier Axel Springer Srbija postaje deo novoosnovane medijske grupacije Ringier Axel Springer Media AG, koja takodje posluje u Poljskoj, Slovačkoj, Mađarskoj, Estoniji, Letoniji i Litvaniji.

Telefon +381 11 333 4 555
Faks +381 11 333 4 556

email: redakcija@blic.rs
adresa: Kosovska 10, Beograd

1996 - 2020 © - Ringier Axel Springer d.o.o.