NAJNOVIJI VIDEO

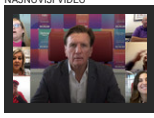
Direktor je pozvao zaposlene i rekao: Moramo da razgovaramo. Mislili da ih čeka otkaz, a

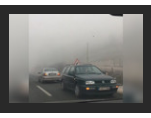
"Ovo se dešava samo u Bosni": Snimak šlepanja koji je nasmejao internet do suza (VIDEO)

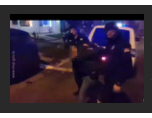
MUNICIJA NA SEDIŠTU Evo kako je izgledalo SPEKTAKULARNO HAPŠENJE pucača sa

SAMOUBISTVO U KRAGUJEVCU Ubio se inspektor policije

n. r. · 24.11.2020. 17:16 · Komentara (7)

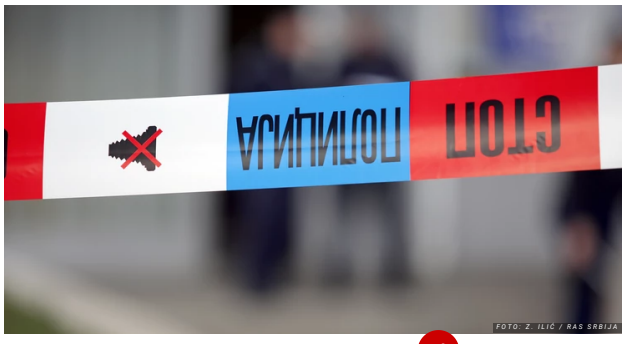

FOTO: Z. ILIĆ / RAS SRBIJA

KLIKNITE I SLUŠAJTE VEST

U svojoj kući u centru Kragujevca danas je pronađeno telo L. T. (35), inspektora policije.

ADVERTISING

Viele sofort verfügbare Volkswagen warten auf Sie
Volkswagen - Sponsored
Mehr erfahren

Više tužilaštvo je dalo nalog za obdukciju, ali se pretpostavlja da je ovaj inspektor izvršio samoubistvo iz službenog pištolja.

Za sada se ne zna šta je bio motiv da ovaj uzorni radnik MUP-a digne ruku na sebe.

SOS telefon za pomoć osobama koje razmišljaju o samoubistvu

Broj 011/7777-000 je SOS telefon koji radi 24 sata, a na koji se javljaju stručnjaci za sprečavanje samoubistva - lekari Klinike za psihijatrijske bolesti "Dr Laza Lazarević". Služba urgentne psihijatrije prima pacijente 24 sata bez zakazivanja, bez knjižice i bez plaćanja, a Centar za mentalno zdravlje od 9 do 18 prima bez zakazivanja.

Ukoliko vam je potrebna pomoć, svakog dana možete pozvati i volontere Centra "Srce" od 17 do 23 časa na broj telefona 0800-300-303 ili im se obratiti mejlom na vanja@centarsrce.org.

Komentara (7)

SAMOUBISTVO KRAGUJEVAC INSPEKTOR

Komentara (7)

Komentari su POTPUNO ANONIMNI, a registracija nije potrebna.

Ostavite komentar

Prikaži sve komentare

Video

DR HAOS BRUTALNIJI NEGO IKAD Na društvenim mrežama objavio šokantan snimak u kome ISMEVA KRIZNI ŠTAB

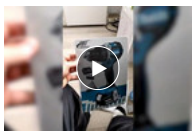
Poručio alat preko Aliekspresa, a dobio OVO: Beograđanin podelio PEH koji se desio njegovom prijatelju i na Tviteru se valjaju od smeha

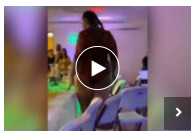
Hit sa srpske svadbe: Devojka propala kroz sto kada je skočila na njega da igra

PREPORUKA ZA VAS:

by Aklamator

Likvidiran još jedan iranski zvaničnik: U Siriji ubijen oficir

EU odbila da odobri Pfizerovu vakcinu, a procena Modernine

Kon odgovorio na sramni snimak koji je postavio Nestorović: Nikad se

Kruže fotografije i snimci Putinove vanbračne ćerke: Ona je plod ljubavi

ZANEMEO PRED SUDIJOM! Sin Olivera Mandića se branio od

Žena skočila sa skele Hrama Svetog Save: Pala sa visine od oko 10 metara, prevezena u bolnicu

Filmadžije: Bioskopi i filmski distributeri u Srbiji neće opstati

Više sa Weba

Nestorović: Žena je objavila uz moju dozvolu snimak; Kon: To govori o njemu, nikada se nismo

Kruže fotografije i snimci Putinove vanbračne ćerke: Ona je plod ljubavi sa čistačicom

Cure dokumenti koji dokazuju kakav haos je snašao Kinu: Grip harao u decembru, brojevi mnogo veći

"Treba da se nahrane, napoje, obuku..." Korona u Domu za ometene u Izvoru, monahinje nisu

PREPORUKA ZA VAS:

by Aklamator

Vozača saniteta napao nadređeni u Domu zdravlja u Leskovcu

Spremite kod kuće najbolji probiotik na svetu - Kiselo mleko (VIDEO)

BEZOBRAZLUK I SRAMOTA! Austrijanac optužio Novaka da LAŽE!

BERAČI GLjIVA U SRPSKOJ NEĆE BITI OŠTEĆENI: Šta donosi

Šabanov naslednik ušao u rijaliti i zapevao, atmosferu doveo do

Igor je 17 dana bio u bolnici i upozorio je na neobičnu pojavu

STARI SUKOB: Kon odgovorio Nestoroviću

Web preporuke

"Krizni štab je predložio oštrije mere, očekujem da će to biti i odluka države..."

Evo kako da prepoznate NEDOSTATAK VITAMINA D! Ovo su jasni pokazatelji da je vaše TELO U OPASNOSTI

Pored redovnog izlaganja suncu OVIH 10 NAMIRNICA su najbolji IZVOR VITAMIINA D!

Kaput Lene Kovačević je APSOLUTNI POGODAK ove sezone, veoma je udoban, topao i izgleda PRELEPO!

Vitamin C briše bore i oporavlja kožu: Evo kako pravilno da ga koristite

Film "Dara iz Jasenovca" kandidovan i za Zlatni globus

Ako želite da smršate jedite OVU NAMIRNICU što više: Puna je VITAMINA!

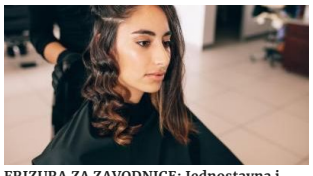

FRIZURA ZA ZAVODNICE: Jednostavna i moderna, a laka za održavanje – NEĆETE JOJ ODOLETI (FOTO)

Slobodno vreme

"UPOMOĆ, TATA MI UMIRE" Očajni čovek doktorki Slavici poslao poruku, a ona je preko Tvitera njegovom ocu spasla život

"Ovo se dešava samo u Bosni": Snimak šlepanja koji je nasmejao internet do suza (VIDEO)

U ovoj KUĆI NA DEDINJU snimljeni su Žikina dinastija, Cecin spot i preko 40 filmova: 80 godina SKRIVA BROJNE TAJNE (VIDEO)

"Evo zašto sam odlučio da se vratim u RODNO MESTO": Goran je godinama živeo u Londonu, a onda je rešio da PROMENI ŽIVOT

Žena

Gost šokirao OVAKVIM BAKŠIŠOM: Vlasnik restorana mislio da je greška, sad osoblje zahvaljuje DAREŽLJIVOM GOSTU

Na filmskom platnu je prava romantična komedija, ali je POLICIJA morala da reguje zbog OVOG FILMA - EVO ZBOG ČEGA

Naš čuveni astrolog Vladimir Vlajić saopštio MESEČNE PROGNOZE ZA DECEMBAR - evo šta vas čeka do kraja godine - DO DETALJA

KARDIOLOG OTKRIVA: Da li je moguće sprečiti bolesti srca i krvnih sudova

Preporučuje ContentExchange

Hronika - Najčitanije

SAHRANJENA UZ ZVUKE VIOLINE Devojčica stradala u požaru na Drocolu, ispraćena na poslednji počinak, vršnjaci

Hronika · 15:40

PRONAĐENA NESTALA KRAGUJEVČANKA Tri dana je trajala potraga za Tatjanom (32), evo gde se nalazila i ŠTA

Hronika · 22:22

KRVAVA DRAMA U BORU Pila sa mužem, pa ga izbola, a onda pozvala Hitnu, njegov otac tvrdi: "U vestima smo čuli šta se dogodilo, znam da je HTEO DA JE OSTAVI"

Hronika · 20:43

ŠOKANTNE OPTUŽBE NA SUĐENJU POZNATOM GLUMCU Muzičar tvrdio da mu je Branko Vidaković NUDIO NOVAC da prizna krivicu

Glumac Branko Vidaković danas je u Višem sudu u Beogradu sklopio

Hronika · 14:27

MUNICIJA NA SEDIŠTU Evo kako je izgledalo SPEKTAKULARNO HAPŠENJE pucača sa Karaburme i Mirijeva (VIDEO)

Muškarac J. N. uhapšen je zbog sumnje da je sinoć oko 19.30 sati, na

Hronika · 12:46

REPER OSTAJE IZA REŠETAKA Rasti PRODUŽEN PRITVOR zbog posedovanje droge, evo koliko će JOŠ PROVESTI U ĆELIJI

Viši sud u Beogradu produžio je za još 30 dana pritvor pevaču Stefanu Đuriću

Zabava · 13:03

TRAGEDIJA NA DEDINJU Pacijent kovid bolnice u Beogradu SKOČIO KROZ PROZOR

Pacijent u KBC "Dr Dragiša Mišović" u Beogradu, koja je pretvorena u kovid

Hronika · 08:55

PUCNJAVA NA KARABURMI Napadač iz automobila u pokretu ispalio više metaka u "Mercedes"

U Beogradu, na Karaburmi kod Omladinskog stadiona došlo je do nove

458 · Hronika · 21:46

Bane Vidaković PRIZNAO KRIVICU! Glumac se nagodio sa tužilaštvom, tvrdi da je posedovao HEROIN ZA LIČNU

Hronika · 13:22

Mladić iz Ade uhapšen zbog dva kilograma marihuane

A. B. (23) iz Ade uhapšen je pošto je policija

Hronika · 15:49

UŽAS U LESKOVCU Pacijent (49) zaražen koronom skočio kroz prozor, pa pokušao sebi da PREREŽE VRAT

Pacijent zaražen koronom star 49 godina iz okoline Leskovca, koji je smešten

Hronika · 23:53

"ANĐELE MALI..." Nemanja je spasavao Minju iz požara, a sada se JEDNOM PORUKOM s bolom oprostio od nje

Nakon tragične vesti, da je preminula devojčica Minja D. (15), koju su Pavle

Hronika · 14:19

TUGA U NIŠU Premuinula devojka povređena u udesu koji je izazvao PIJANI VOZAČ!

Devojka J.P.(25) iz Žitorađe koja je bila teško povređena u saobraćajnoj

Jednu od najlepših manekenki sveta niko nije mogao da prepozna: Razlog je NJENA ODEĆA i mnoge žene će je savršeno

PREPORUKA ZA VAS: by Aklamator

ZELENO SVETLO ZA MODERNU STANICU: Radovi na projektu u novobeogradskom Bloku 42 biće

Ova glumica pobegla je od rata iz Srbije, udala se za Italijana, a

GLUMAC DOBIO SINA SA 30 GODINA MLAĐOM SUPRUGOM!

Ovo je ISTINA o odnosu Vanje Milošević sa BIVŠOM SUPRUGOM!

ALIJEV PONUDIO NAGODBU JERMENIMA: Evo šta

Skraćenje radnog vremena do 17 časova, vikendom potpuno

Najčitanije SADA

1. SAZNAJEMO: NOVE MERE OD VIKENDA Evo šta sve NEĆE RADITI! Osim ugostitelja
2. PRVI SNIMCI NAPADA U NEMAČKOJ Hitna pomoć pomaže povređenima,
3. PORED FRILENSERA POREZ ĆE PLAĆATI I GASTARBAJTERI? Računica kaže da bi na
4. KORONA SATIRE PO SRBIJI Danas 8.000 zaraženih, nikad više testiranih
5. SAHRANJENA UZ ZVUKE VIOLINE Devojčica stradala u požaru na Drocolu,

NEKRETNINE.RS
JEDINI PUT DO VAŠEG NOVOG STANA

Vila sa panoramskim pogledom
Blizikuce
205m2 350.000 €

ZELENA AVENIJA - stambeno-poslovni...
Zemun
39 - 138m2 1 850 - 2 200 €/m²

Moderni lux stanovi-Voždovačko Dedinje
Voždovac
38 - 98m2 2 800 €/m²

Novogradnja sa najlepšim pogledom na...
Zlatibor
30-65m2 1.300/m2 €

Stambeno-poslovni kompleks Požeška
Banovo Brdo
28 - 132m2 2500 - 2850 €/m2

Pulsonline

ŽENE SU ZA NJIM LUDELE! Razboleo se i nestao sa javne scene, evo kako danas izgleda ZAVODNIK DEVEDESETIH!

Ovi stihovi BOLE Marinu Tucaković, POSVETILA je pesmu preminulom sinu, a ova

Bio je najpoželjniji neženja, a onda je upoznao JASMINU! Imaju četvoro dece, a

GLEDALA JE KAKO JOJ KUĆA GORI! Milicu iz kviza "Potera" život nije mazio, a NJEGA je

OVO JE MUŽ ZORJE PAJIĆ! Briljirala je u Zvezdama Granda u subotu, a evo šta kaže

Hronika · 14:43

ZANEMEO PRED SUDIJOM Sin Olivera Mandića ćutanjem se branio od optužbi za nasilje nad bivšom ženom, Tužilaštvo naložilo PSIHIJATRIJSKO VEŠTAČENJE

Hronika · 10:43

UŽAS U VALJEVU Devojčica popila više od 70 tableta antidepresiva, hitno transportovana za Beograd

Devojčica (14) iz Valjeva pronađena je bez svesti u svojoj sobi. Ona se

Hronika · 09:33

NAPADAČ SA KARABURME NASTAVIO DA DIVLJA Nakon što je izrešetao "Mercedes", u Mirijevu udarao mladića, pa OPET ZAPUCAO

Napadač J. N. za koga se sumnja da je sinoć oko 19.30 na Karaburmi u Ulici

129 · Hronika · 22:18

Dvojica meštana Bačke Palanke uhapšena zbog prinude

V. T. (41) i M. T. (32) iz okoline Bačke Palanke

Hronika · 15:25

KORONA ODLOŽILA JOŠ JEDNO SUĐENJE Sledeće godine ročište za ubistvo na Dušanovcu u kojem je Đurović

Hronika · 14:57

TEŠKA NESREĆA KOD SMEDEREVA Sudar automobila i teretnog vozila, jedna osoba POGINULA

U teškoj saobraćajnoj nesreći koja se danas dogodila u Smederevu, muškarac

Hronika · 10:49

"JUČE SAM ČUO DA JOJ SE STANJE POGORŠALO, ALI MISLIO SAM DA ĆE SE IZVUĆI" Heroj sa Dorćola duboko potresen vešću da je devojčica koju su SPASILI IZ POŽARA podlegla jezivim

Hronika · 13:27

PLJUŠTALI ŠAMARI U ZADRUZI! Napravila se GUŽVA, svi se urotili protiv ZERINE HEĆO!

Sport

ŠOK U "BELOM SPORTU", POZNATI TENISER SE POVUKAO ZBOG NOVAKA Bili su veliki rivali, igrali PUNO puta, a onda je objavio zašto je proglasio KRAJ

KAKVE SCENE U PRESTONICI SRBIJE! Beograd osvanuo uz velike grafite u čast Maradone! /VIDEO/ /FOTO/

NOVO POJAČANJE NA MARAKANI Crveno-beli povukli potez zbog kog je Zvezdan Terzić ODUŠEVLJEN

SAMO ONA OVAKO JAŠE! Najopasnija žena u fudbalu skinula BAŠ SVE SA SEBE i popela se na ljubimca! /FOTO/

INFO NAJNOVIJE | SPORT NAJNOVIJE

17:00 OBEĆAO NASTAVAK POMOĆI SRBIMA U MOSTARU Dodik posetio povratničku porodicu i deci uručio poklone

16:50 "UNAZADIĆE NAS" Merkel: Pandemija menja GLOBALNI ODNOS SNAGA u korist Azije

16:50 ONLINE POSLOVANJE - PUN POGODAK Balkan Bet: Premium dimenzija zabave

Sve najnovije vesti »

NE PROPUSTITE

Najčitanije

Posle 100 EVRA, dva moratorijuma i pet minimalaca stiže i NOVA POMOĆ ZA GRAĐANE I PRIVREDU?

"JUČE SAM ČUO DA JOJ SE STANJE POGORŠALO, ALI MISLIO SAM DA ĆE SE IZVUĆI" Heroj sa Dorćola duboko potresen vešću da je devojčica koju su SPASILI IZ POŽARA podlegla jezivim povredama

"PREŽIVLJAVAM SIROMAŠTVO, SVU SAM SNAGU POTROŠILA" Tanja Bošković otkrila da se više ne bori, i tužno je: "Mogu da živim bez struje sa šačicom hrane"

Najbolji video

(VIDEO) ACO PEJOVIĆ SE SLOMIO PRED KAMERAMA Sa drhtavim glasom i suzama u očima: "Rekao sam deci da možemo da OSTANEMO BEZ MAME"

Ringier Axel Springer

Ringier Axel Springer d.o.o. vodeća je izdavačka kuća na teritoriji Srbije u čijem portfoliu se nalaze brojna visokotiražna štampana izdanja „Blic", „Blic žena", „Puls", „NIN" i „Auto Bild".

Kompanija je osnovana 1996. godine. Od 2010. godine Ringier Axel Springer Srbija postaje deo novoosnovane medijske grupacije Ringier Axel Springer Media AG, koja takodje posluje u Poljskoj, Slovačkoj, Mađarskoj, Estoniji, Letoniji i Litvaniji.

Telefon +381 11 333 4 555
Faks +381 11 333 4 556

email: redakcija@blic.rs
adresa: Kosovska 10, Beograd

1996 - 2020 © - Ringier Axel Springer d.o.o.