(VIDEO) UNEREDILI ME OD BATINA, BIO SAM CEO

(VIDEO) Ona je prva počela! SVI DETALJI INCIDENTA

PREKINUTA EMISIJA: Napad na Gagija Đoganija!

Engleski velikan obara rekord da bi doveo Mitra!

Jović zbog Sofje kršio donete mere!

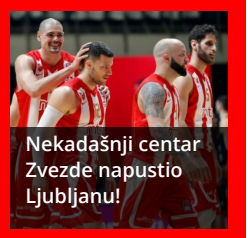
Nekadašnji centar Zvezde napustio Ljubljanu!

(FOTO) Zaplena kokaina i municije u beogradskom stanu

IZVOR: Republika petak, 7. 2. 2020.| 19:03 0

Pripadnici Ministarstva unutrašnjih poslova u Beogradu zaplenili su 150 grama kokaina, više komada municije i uhapsili dve osobe zbog postojanja osnova sumnje da su izvršile krivična dela neovlašćena proizvodnja i stavljanje u promet opojnih droga i nedozvoljena proizvodnja, držanje, nošenje i promet oružja i eksplozivnih materija.

Колико си паметан?
Одговори на питања и открој који
интелигенције
Smarticon Отвор

SHARE:

ST/V. LUKIĆ

Foto: Ilustracija

Pretresom stana koji su koristili osumnjičeni D.P. (1943) i N.G. (34) policija je pronašla 45 paketića sa kokainom, elektronsku vagicu i više komada municije.

Pokušali da zavaraju trag policiji tako što su prebacivali drogu iz jednih u druga kola! Pali tokom rutinske kontrole

Osumnjičeni su privedeni Višem javnom tužilaštvu u Beogradu.

NAJČITANIJE NAJVIŠE KOMENTARA

Pevač otkrio detalje svog trnovitog puta! Sloba: Pevao
četvrtak, 19. 3. 2020. 0

Doktorka koja je obolela od korone otkrila kako se
četvrtak, 19. 3. 2020. 0

PROGNOZA DOKTORA KONA: Možemo da pobedimo virus
četvrtak, 19. 3. 2020. 0

HOROSKOP ZA ČETVRTAK 19. 3. - Vodolije uznapredovale na
četvrtak, 19. 3. 2020. 0

Ovako ćemo živeti dok traje korona! 15 mera koje su
četvrtak, 19. 3. 2020. 0

Danas na kioscima

Samo u Srpskom telegrafu - informacije kojih nema u drugim medijima

Naslovna za 19. 3. 2020.

PREPORUKA ZA VAS

DAČIĆ: Rigorozne mere u cilju očuvanja zdravlja građana! KINA JE DALA RECEPT SVIMA U

"NEMATE POJMA ŠTA VAS ČEKA" 6 FAZA PAKLA u Italiji: Lekari PLAČU JER MORAJU DA ODLUČE

ČIŠĆENJE KUPATILA TOKOM EPIDEMIJE! Tri stvari na koje posebno morate da PAZITE

NOVI BILANS ZARAŽENIH U HRVATSKOJ: Još šest osoba obolelo od korona virusa,

Foto: MUP Srbije

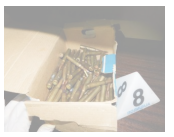

Pročitajte još:

- Zvezdara: Pretresom kuće pronađeni puškomitraljez i municija, uhapšen muškarac
- Policija u Novom Sadu zaustavila je zanosnu plavušu: Sve je izgledalo bezazleno dok nisu pogledali gepek - a onda ŠOK!
- Nakon hapšenja dvojice bliskih saradnika ministarke: Mihajlovićeva na saslušanju

SHARE:

PREPORUKA ZA VAS

U austrijskom parlamentu zabeležena krađa dezinfekcionih sredstava

Kontejneri Cena
Kontakt za najbolju cijenu
Fermendi Otvo

OVO JE UCENA! Crna Gora drži ruske turiste kao taoce

ĆERKA POZNATOG REPERA POGINULA U STRAVIČNOJ NESREĆI! Potresnom

NAJTEŽI INCIDENT! Pobesneli Gagi pogodio Anabelu FLAŠOM U GLAVU! Odmah

Za lekare je pranje ruku u prošlosti bilo nečuveno: Prvi doktor koji je to predložio bio je

by Aklamator

HOROSKOP

Ovan
21. 3. - 20. 4.

Ovan

POSAO: Konjunkcija Jupitera, Marsa i Plutona u vašem polju karijere deluje na vaš posao izuzetno moćno. Krupne investicije, ali ne bez rizika.

LJUBAV: Idealan dan za izlazak s partnerom. Slobodni Ovnovi upoznaće srodnu dušu preko posla.

ZDRAVLJE: Vrtoglavica.

Republika
55,370 likes

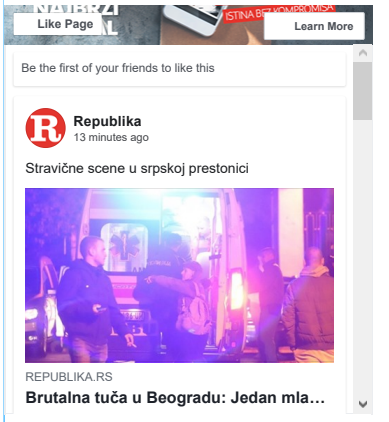

NAJNOVIJE | SPORT

Dačić: Pokušavamo da pomognemo našim ljudima u
četvrtak, 19. 3. 2020. 0

Ministar Vulin: Molim starije građane da ostanu u svojim
četvrtak, 19. 3. 2020. 0

(UŽIVO) KORONAVIRUS u svetu: Umrla 8.991 osoba!
četvrtak, 19. 3. 2020. 0

(VIDEO) Đoganijevi opet u KLINČU u ZADRUZI! Luna
četvrtak, 19. 3. 2020. 0

Srpski ekonomista u Hanoveru o stanju u
četvrtak, 19. 3. 2020. 0

Ugostitelj iz Hrvatske preminuo od KORONA VIRUSA: Bio je u

Kineska novinarka koja je napravila hit prilog o Vučiću otkrila neverovatnu stvar koja se desila u Kini nakon

KOLAROV IZ SAMOIZOLACIJE: Srbi, SAMODISCIPLINA, budite

by Aklamator

PREPORUKA ZA VAS

Amerikanac u jeku korone "zaglavio" u Srbiji: Bolje što sam ovde, nego u "SAD bez

Ugradni set na sniženju

Visoki savet sudstva odlučio: ODLOŽENA SVA SUĐENJA osim ovih predmeta

Radojičić: Ukoliko se nastavi širenje korona virusa UKIDA SE JAVNI PREVOZ

Колико си паметан?
Одговори на питања и открij koji
интелигенције
Smarticon
Отвор

NOVI RESPIRATORI STIGLI U KC SRBIJE Vučić: Borićemo se i pobedićemo! (FOTO)

U austrijskom parlamentu zabeležena krađa dezinfekcionih sredstava

OBJAVIO RAT ANABELI! Gagi i Miljković skovali PAKLENI plan - Luna mora da ODE i to je POČETAK! (VIDEO)

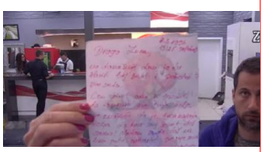

ANABELA ZAUSTAVILA PROGRAM! Pokazala čestitku za Lunu zbog koje

by Aklamator

TAGOVI: SRBIJA BEOGRAD HAPŠENJE ZAPLENA KOKAIN

PRETHODNA VEST

Odloženo suđenje ubici navijača Rada: Odbrana traži psihijatrijsko veštačenje 0

SLEDEĆA VEST

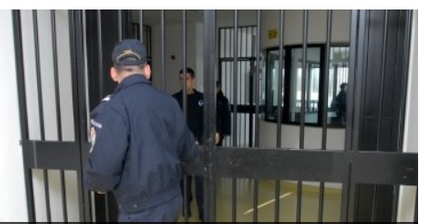

Pedofil iz Padinjaka smešten u zatvorski karantin 0

KOMENTARI 0

OSTAVITE KOMENTAR:

Ime*

Email*

Vaš komentar ...

* Zahtevana polja

OSTAVITE KOMENTAR

WEB PREPORUKE

KONDICIONI TRENER ĐOKOVIĆA: Ne, Novak nema mišiće kao Nadal, i da, Srbin je bolji zbog OVOGA!

TAJSON PONOVO ŠOKIRAO SVE: Njegova izjava mnogima neće biti jasna

DA SE MALO ORASPOLOŽITE: Pogledajte kako ovaj PRESLATKI lenjivac gricka užinu! (VIDEO)

HOROSKOP ZA ČETVRTAK 19. MART: BIK mašta o romantičnom putovanju, RAK može imati pravnih problema!

Preporučuje ContentExchange

POVEZANE VESTI

(FOTO) Pao diler u Beogradu: Pronađena ogromna količina droge i 0

Uhapšena trojica mladića koji su zbog duga maltretirali tinejdžera: Zahtevali 0

Četiri osobe iza rešetaka zbog veza sa švercom ŠEST TONA KOKAINA 0

DILER IZ BEOGRADA UHAPŠEN U KRALJEVU: Zaplenjeno 11 kilograma 0

HRONIKA

SVE VESTI »

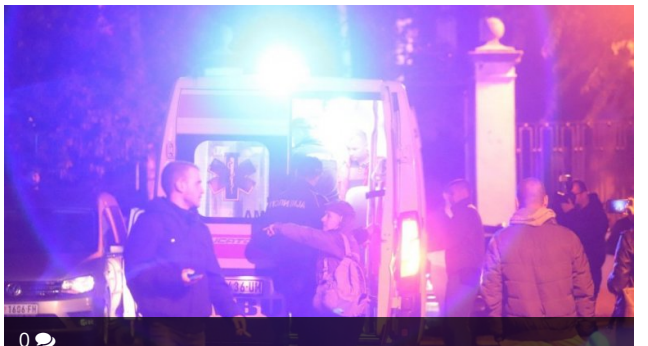

0
Brutalna tuča u Beogradu: Jedan mladić izboden, drugi lakše povređen!

0
Odloženo suđenje ubici navijača Rada: Odbrana traži

0
Uhapšena krucijalna karika umešana u Čabino ubistvo:

HRONIKA

Pedofil iz Padinjaka smešten u zatvorski karantin

Republika - četvrtak, 19. 3. 2020. u 05:42 0

Aleksandar P. (53) iz Padinske Skele, koji se sumnjiči da je na gazdinstvu na kojem je radio kao čobanin obljubio šestogodišnjeg sina...

HRONIKA

KRVAVI OBRAČUN U BELVILU: 15 minuta pre početka policijskog časa sevali noževi

kurir.rs, Republika - sreda, 18. 3. 2020. u 23:10 0

Samo petnaestak minuta pre početka policijskog časa u beogradskom naselju Belvil dogodio se incident u kojem su oštrim predmetom izbodene...

HRONIKA

Uhapšeni Vlasotinčani jer su prekršili obavezu boravka u izolaciji!

tanjug.rs, republika.rs - sreda, 18. 3. 2020. u 22:52 0

Pripadnici Ministarstva unutrašnjih poslova u Leskovcu uhapsili su A.V.(1991) i V.K.(1965) iz Vlasotinca, zbog postojanja osnova sumnje da...

HRONIKA

(VIDEO) LUDILO U KNEZ MIHAILOVOJ: Prekršio policijski čas, pa nasrnuo na policajce

Republika - sreda, 18. 3. 2020. u 22:23 0

Muškarac čiji indentitet za sada nije utvrđen sukobio se sa policajcima u Knez Mihailovoj ulici u Beogradu, sudeći bar prema objavama sa...

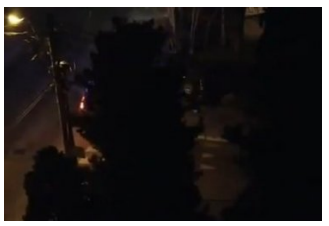

HRONIKA

(VIDEO) INCIDENT NA VOŽDOVCU: Prekršili policijski čas, pa se džipom zakucali u zid

Republika - sreda, 18. 3. 2020. u 21:49 0

Nekolicina mladića prekršila je policijski čas u Kumodraškoj ulici na Voždovcu, saznaje Republika.

HRONIKA

NESAVESNI ŠAPČANI: Pokušali da izbegnu karantin, pa popili krivičnu prijavu! 0

Pripadnici Ministarstva unutrašnjih poslova u Šapcu, po nalogu nadležnog tužilaštva, podneli su...

HRONIKA

Pljušte krivične prijave za vreme epidemije! Policija u Inđiji i Rumi zatekla 3 muškarca van izolacije 0

Pripadnici policije u Inđiji i Rumi podneće krivične prijave nadležnim tužilaštvima protiv tri...

PRIJAVI SE NA NEWSLETTER Vaša email adresa. PRIJAVA

Republika
Portal Srpskog telegrafa

© 2017 - 2020 republika.rs. Sva prava zaštićena - Developed by interlink.rs