TOP PREPORUKE

Ovu NELOGIČNOST u Boljem životu je malo ko primetio: To je PRAKTIČNO NEMOGUĆE!

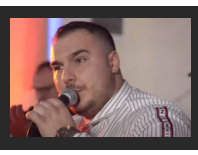
SMRT PEVAČA POGODILA ESTRADU: Kolege se opraštaju od njega, Sloba Radanović dotučen

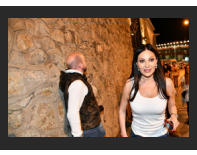
Isplivali NEPOZNATI DETALJI KRŠTENJA malog Željka: Evo šta je dobio od Cece na POKLON!

mön
moemax.at
Gartenmöbel für Ih
Grün(T)raum bei m
More informatic

"KAUBOJSKA" PLJAČKA U NIŠU Razbojnik radniku kurirske službe uperio pištolj u glavu i oteo mu 200.000 dinara!

BRANKO JANAČKOVIĆ · 09.07.2020. 15:59 · Komentara: 0 Like 0 Share Твитуј

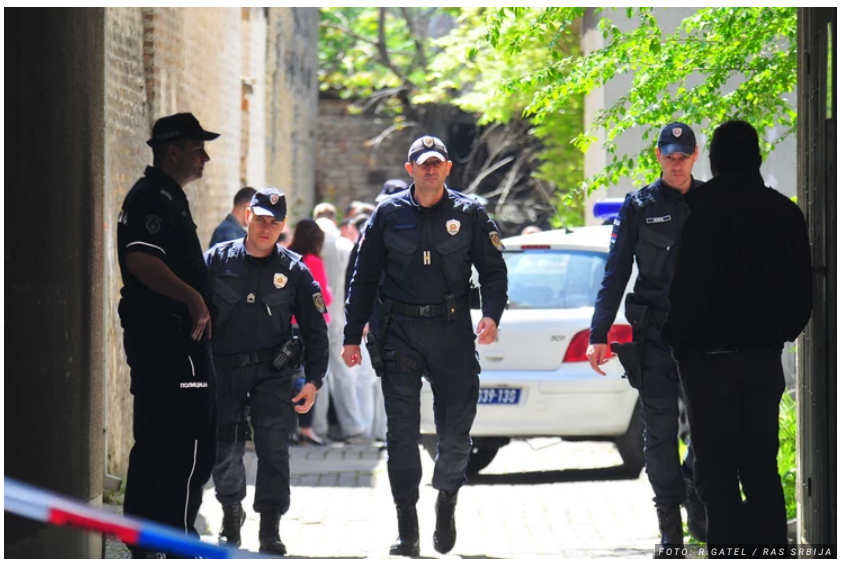
FOTO: R.GATEL / RAS SRBIJA

moemax.at

KLIKNITE I SLUŠAJTE VEST

Dvojica maskiranih razbojnika opljačkala su juče popodne u Malošištu kombi jedne kurirske službe i uz pretnju pištoljem od radnika oteli torbicu sa oko 200.000 dinara, saznaje "Blic".

Razbojnički prepad nalik onom u kriminalističkim filmovima desio se u zabitom mestu koje lokalno stanovništvo zove Klisura, gde su lopovi namamili vozača, predstavljajući se kao navodni kupci.

PROČITAJTE JOŠ...

> **ADVOKATI NA METI PLJAČKAŠICA SA ŠEŠIRIMA Dve žene odnele zlato iz stana poznatog pravnika, i njegov kolega ŽRTVA KRAĐE**

> **TRI SRPKINJE "PALE" U CRNOJ GORI Prvo se lažno predstavila policajcu, a onda su je priveli sa sumnjivim osobama i utvrdili da je sa drugaricama ILEGALNO PREŠLA GRANICU**

> **KRVAVI OBRAČUN U ZEMUNU Igor pronađen u automobilu sa teškim povredama**

- Nešto posle 16 časova, radnik kurirske službe je pokušavao da isporuči paket, ne sluteći da su naručioci, koji su ga odvlačili u zabiti deo atara Malošišta, zapravo dvojica pljačkaša. U to se uverio na najgori način – čim je došao na mesto sastanka, zaskočila su ga dvojica maksiranih razbojnika. Jedan je odmah potegao pištolj i uperio mu ga u glavu i zatražio da mu preda sav novac koji ima kod sebe, dok je drugi pokušao da uđe u kombi sa suvozačeve strane, ali nije uspeo da otvori vrata. Uplašeni vozač je dao torbicu u kojoj drži pazar od preuzetih paketa i u kojoj je bilo oko 200.000 dinara, a pljačkaši su mu uzeli i telefon preko koga su komunicirali sa njim, kao i ključeve kombija, kako bi dobili što više na vremenu - kaže naš izvor.

No, tu nije bio kraj užasu za opljačkanog radnika kurisrke službe jer ga je naoružani razbojnik udario pištoljem u glavu, pokušavajući verovatno da ga onesvesti, pre nego što je pobegao sa saoučesnikom. Srećom, radnik je zadobio samo posekotinu koja predstavlja lakšu povredu, ali je doživeo

Slobodno vreme

ogroman stres.

Policija intenzivno radi na identifikaciji i pronalasku pljačkaša iz Malošišta.

Ovo je, inače, druga oružana pljačka kuriskog kombija na jugu Srbije u proteklih osam meseci, maltene po istom modusu. Prošle godine u novembru, na sličan način je opljačkan kombi druge kurirske službe u okolini Kuršumlije.

Policija, ilustracija

Dvojica razbojnika tada su preko interneta naručili usisivač ostavljajući lažno ime i nepostojeću adesu u Kuršumliji, kako bi radnika kurirske službe namamili u zasedu.

Kada su mu nadomak šume u Ulici dr Melgarda preprečili put kamenjem, razbojnici maskirani fantomkama pucajući u vazduh - kao u kaubosjkim filmovima, oteli su mu torbicu sa parama i dokumentacijom, nakon čega je radnik kurirske službe završio kod lekara zbog stresa.

U kurirskoj službi potvrđeno je "Blicu" da je napadnuti radnik dobro i nije teže povređen.

PROČITAJTE JOŠ...

"MOGAO JE DA IZBEGNE NESREĆU" Stefana je dok je menjao gumu pokosio PIJANI I DROGIRANI VOZAČ, sada mu preti 12 godina robije

- Dobio je udarac u glavu i ima samo jednu posekotinu iznad oka, ali se oseća dobro. Najbitnije je da čovek nije teže povređen - kažu u ovoj kurirskoj službi za "Blic".

Uhapšen razbojnik u centru Niša

U Nišu se, kako smo nezvanično saznali, u sredu desilo još jedno razbojništvo, otprilike u isto vreme oko 16 časova, kada se desio i prepad u Malošištu. Naime, na nišavskom keju, u centru grada nadomak sedišta gradonačelnika Niša, opljačkan je jedan prolaznik kome je razbojnik uz pretnju, bez korišćenja oružja, oteo 2.000 dinara. Brzom akcijom policije, pljačkaš star oko 20 godna je uhapšen.

Komentara: 0

GRAD NIŠ PLJAČKA KURIRSKA SLUŽBA

möma
JETZT SHOPPEN

Video

Ovaj snimak ŠOKIRAO JE SVET: Bujna španska voditeljka NAGLA SE PREKO STOLA, a onda je ispalo sve!

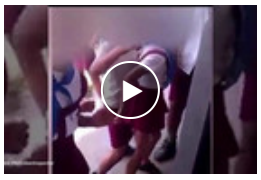
SKANDALOZAN SNIMAK devojčica iz OSNOVNE ŠKOLE zgrozio je svet: TVERKOVANJE MALIŠANA nikome nije jasno

NEVEROVATNA SCENA KOD SKUPŠTINE Usred najvećeg haosa, demonstrant prišao kordonu policije i SEO ISPRED NJIH

PREPORUKA ZA VAS:
by Aklamator

SAMO ON MOŽE DA GA NAGOVORI: David Silva bi ipak mogao da ostane u Engleskoj (FOTO)

Posle 22 dana, žitelji Ivanjice konačno dobili vodu za piće

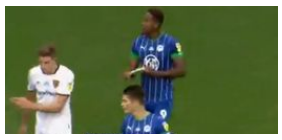
Kakav rekord: Vigan dao sedam golova Halu za poluvreme, pa se "zadovoljio" sa 8:0!

Pronađeno telo glumice Naje Rivere nestale u jezeru u Kaliforniji

Sedmi dan protesta: građani ispred Centralnog zatvora traže puštanje uhapšenih

Bor Lalević sahranjen uz baklje i i pesme crveno-belih: Pevači se oprostili od omiljenog menadžera, snimak na Instagrama rasplakao mnoge

Leto je, škole i vrtići zatvoreni, a vi radite od kuće… Ne propustite jedinstvenu priliku da kancelariju preselite U MAGIČNI PLANINSKI

Pančevka kupila stan i u njemu našla PORODIČNO BLAGO, taman kada se obradovala - usledila je BOLNA ISTINA

PORUKA POLICAJKE POD PUNOM OPREMOM: Ja sam mom detetu I OTAC I MAJKA i imam nešto važno da vam kažem, narode moj

Marko se uključio UŽIVO U PROGRAM i sada cela Srbija deli snimak onoga što je rekao: Dobro jutro, evo nas na ulici, a na ulici...

Оглас

Lange Akkulaufzeit
QBB Funsporthandel

Žena

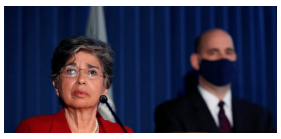

SASLUŠANA EPSTAJNOVA SARADNICA! Tvrdi da nije podvodila MALOLETNICE!

Kineski specijalitet baozi

DA LI STE ČULI ZA "MAJČINSKI MOZAK"? Tražite pelenu po kući, a ne vidite da je držite u ruci?! Kada DOBIJETE DETE postanete ZABORAVNI!

Komentara (0)

Komentari su potpuno anonimni i otvoreni. Svi komentari prolaze proveru od strane moderatora i izdavač zadržava pravo da ne objavi komentar ukoliko nije u skladu sa pravilima propisanim u uslovima korišćenja sajta. Pre slanja komentara, molimo vas da se upoznate sa pravilima kometarisanja i uslovima korišćenja sajta.

Vaše ime*

Vaš email

Vaš komentar*

* Obavezna polja.

Pošalji

Web preporuke

MOL otkrio rezerve gasa i kondenzata na nalazištu TAL Block u Pakistanu

KAO PRESLIKANI: Ceca objavila fotke sina Veljka kao bebe i njegovog sina

Da li i vi odlazite na spavanje sa MOKROM KOSOM? Saznajte zašto to ni(je)

Đoković obišao piramide, ali one u Bosni

Sedmi dan protesta: građani ispred Centralnog zatvora traže puštanje uhapšenih

Malom kaznom za Jutku sud kao da je potvrdio da je seksualno uznemiravanje

Ljudi su poludeli za neverovatno realnim tortama i ne prestaju da

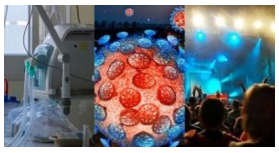

Najveći broj pacijenata na respiratoru od početka epidemije, novo žarište u

Znamo li šta zapravo unosimo u svoj organizam: ove namirnice prepune su

Preporučuje ContentExchange

Povezane vesti

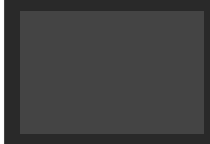

POSTAVILI KAMENJE NA PUT, PA ČEKALI U ZASEDI Oružana pljačka u Kuršumliji, napadači otvorili vatru

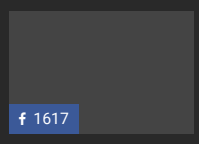

UŽAS U NIŠKOM NASELJU Maskirani razbojnici tukli ženu dok im nije dala 10.000 evra i nakit

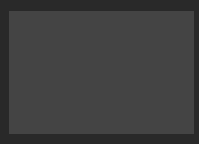

TINEJDŽER PLJAČKAO PROLAZNIKE Taksisti pokušao da otme tablet, muškarcu

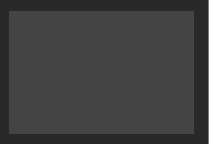

UHAPŠEN NASILNIK U NIŠU Majci pretio da će je ubiti, pa je udario u glavu CEPANICOM

Hronika - Najčitanije

Iva (16) iz Zaječara je NESTALA PRE 20 GODINA i od tada joj se gubi svaki trag, da bi njena majka sada dobila

1399 · Hronika · 22:35

"U TRENUTKU SAM POMISLIO DA SU SVI STRADALI" Drug Novopazaraca poginulih u saobraćajnoj nesreći kaže da je

Hronika · 21:20

"KUKAO JE NA SAV GLAS KAD JE VIDEO SINA" Dan žalosti u Novom Pazaru zbog pogibije tri mladića, otac nastradalog VEĆ SAHRANIO JEDNO DETE

"Moj 50-godišnji pacijent je pre 3 meseca preležao virus, a sada mi se PONOVO JAVIO": Lekar otkriva ŠTA SE DEŠAVA KADA SE

Naš stručnjak objašnjava zašto se PACIJENTI SA KOVIDOM-19 stavljaju na RESPIRATOR, koji je procenat smrtnosti tada i DA LI JE

Misterija smrti slavne dive 40 GODINA OPSEDA SVET, a njena ćerka sada je otkrila BRUTALNU ISTINU: Kročila je na brod sa

SRPSKI PULOMOLOG KAŽE Ili nosite MASKU ili se izlažite virusu. Nelagoda je mnogo manja od štete koju možete da napravite sebi

Najčitanije SADA

1. **PREMINUO SRPSKI PEVAČ Estrada u ŠOKU - Sloba Radanović ne može da sakrije tugu:**
2. **Iva (16) iz Zaječara je NESTALA PRE 20 GODINA i od tada joj se gubi svaki trag, da bi**
3. **"SAKRIVAJU ISTINU, KAO U ČERNOBILJU" Amerikanci tvrde da su naučnici iz Vuhana**
4. **(VIDEO) "UZELI SU MI SVE ŠTO SAM ZARADILA" Milica Dabović ogolila dušu,**
5. **"SREĆAN SAM ŠTO NIKOGA NEĆU ZARAZITI" Ispovest Makedonca koji na**

NEKRETNINE.RS
JEDINI PUT DO VAŠEG NOVOG STANA

SPECIJALNA PONUDA- Direktna prodaja...
Beograd Visnjicka Banja
81m2 1.150 €

Moderni stanovi za vas
Banjica
29-135m2

Novogradnja sa najlepšim pogledom na...
Zlatibor
30-65m2 1.300/m2 €

Novogradnja Banjicka Oaza-direktna prodaja
Beograd Banjica
27-90m2 1480-1730€

Titova Vila Apartments&SPA -...
Zlatibor
33m2 1.450 €

· 143 · Hronika · 13:30

PEKAO JE PEGLOM I SEKAO NOŽEM Monstrum iz Novog Sada osuđen na ŠEST GODINA ROBIJE zbog brutalnog prebijanja bivše devojke

Đorđe Lacković (25) iz Klenja kod Bogatića, osuđen je u Osnovnom sudu u

· 461 · Hronika · 14:35

INCIDENT TOKOM PROTESTA U NOVOM SADU Udruženje "Autizam promena za 180": Policija tukla osobu sa autizmom (VIDEO)

Zbog incidenta tokom demonstracija u Novom Sadu 8. jula, kada su policajci

· 356 · Hronika · 16:58

KIDNAPOVAO GA, VEZAO I OSTAVIO U CEVI Rumljanin doživeo TORTURU KAO IZ HOLIVUDSKOG FILMA, a surovi otmičar se sada vadi na ludilo

· Hronika · 19:31

PODLEGAO POVREDAMA POSLE 11 DANA BORBE Preminuo dečak (12) koji je preskakao terasu u Domu "Drinka Pavlović"

Dečak (12) koji je zadobio tešku povredu glave kada je početkom jula pao sa

· 1 · Hronika · 17:39

NESREĆA KOD LOZNICE Kamion pokosio biciklistu, preminuo na licu mesta

U saobraćajnoj nesreći u atareu sela Lipnički šor, na putu Šabac - Loznica

· 1 · Hronika · 15:15

ĆERKA POLITIČARA NEPREPOZNATLJIVA, KAŽE DA SE KAJE ZBOG ZLOČINA Ubila komšinicu zbog novca,

· Hronika · 16:23

POKUŠAJ UBISTVA U NOVOM SADU Zbog neraščišćenih imovinskih odnosa sevale DRVENA PALICA I MAKAZE

· Hronika · 16:37

VRAĆALA SE S POSLA I NA ULICI VIDELA MRTVOG SINA Porodica poginulog motoriste zanemela od bola: "Našeg Mišu ništa ne može da vrati pa sve i da tog vozača osude i ubiju"

· 551 · Hronika · 20:50

MLADIĆ ISPRIČAO SVE Nastavljeno suđenje Švelji, tinejdžerima govorio da ih dodiruje jer mora da im "NAMESTI DONJI VEŠ za fotografisanje"

· Hronika · 18:05

JEDNA ZAGOVARA PRODAVAČICE, A DRUGA KRADE Dve žene danima pustoše radnje po Bulevaru kralja Aleksandra (VIDEO)

Dve žene, za koje se sumnja da su majka i ćerka, snimljene su kako kradu po

· 1 · Hronika · 16:12

"UPORNO JE GOVORIO DA ŽELI DA OSTANE U UŽICU" Mladi medicinar koji je poginuo na Zlatarskom jezeru bio i di-džej, kobne noći se vraćao sa nastupa

· 11 · Hronika · 20:17

U "AKCIJU" SA HIRURŠKOM MASKOM NA LICU Traga se sa lopovom iz Novog Sada, sigurnosne kamere snimile KRAĐU (VIDEO)

Sigurnosnim kamerama stambene zgrade u Ulici Sime Matavulja na broju 4

· Hronika · 11:59

Pulsonline

Stanijina majka pozirala samo u bade mantilu, a tek kada vidite starletu u minijaturnom kupaćem: Ovaj prizor će vas ostaviti bez teskta! (FOTO)

Milica Kemez ne može da veruje ŠTA ju je DOČEKALO po napuštanju Zadruge:

Evo koji glumac je ODBIO ULOGU Saše u Boljem životu!

Glumački par je stavio tačku na brak, a u OVOM DOMU su nekad bili srećni!

Evo ŠTA je Natalija Ibraimov uradila u jednom KAFIĆU na Majorci!

Lidija otkrila ISTINU o Eni Begović i Boljem životu!

Sport

UŽASAN PRIZOR IZ BRAZILA U KOM LJUDI UMIRU SVAKOG ČASA Adrijano usnimljen na ulici, ne može da hoda i izgleda NEPREPOZNATLJIVO /VIDEO/

BROJ BAKLJI ZVEZDAŠA NA GROBLJU JE RASPLAKAO SRBIJU Bor (38) je preminuo od korona virusa, a na sahrani su navijači napravili NESTVARNU scenu /VIDEO/

Na terenu je bio LEGENDA, van njega POLITIČAR I ŽENSKAROŠ! Zaveo ĆERKINU drugaricu (19), vodio ljubav nasred Marakane, a tek je OVIM POTEZOM

POZNATI SRPSKI FUDBALER PODELIO SRCEPARAJUĆ PRIZOR Morao je da napusti Beograd i ostavi porodicu, a o slikama sa ĆERKAMA priča Srbija

INFO NAJNOVIJE | SPORT NAJNOVIJE

22:21 SVI GLEDALI U NJU Srpska blogerka pokazala kako putuje iz Pariza: "Rekli su da su MASKE OBAVEZNE, pa..."

22:13 U Grčkoj raste broj novozaraženih od korona virusa

22:05 AKCIJA "PLANTAŽE 2020" Uhapšene dve osobe, policija pronašla ZASAD DROGE

Sve najnovije vesti »

MAKRO MIHAILO PRIZNAO POSREDOVANJE U PROSTITUCIJI Sudija u poslednjem trenutku nije dozvolio novinarima ulazak na suđenje

Suđenje Mihajlu Maksimoviću, najpoznatijem estradnom makrou, počelo je u

· Hronika · 12:53

DRAMA U BOLNICI NA BANJICI Žena povređena prilikom pada sa trećeg sprata

Danas oko 13 časova u krugu Instituta za

· Hronika · 14:49

SAOBRAĆAJNA NESREĆA KOD NOVOG PAZARA Tri osobe stradale u sudaru "opela" i "audija"

· 304 · Hronika · 00:04

Nestala četvrta devojka

hronika

· Hronika · 10:25

"ČULI SMO DA JE NEŠTO ŠKLJOCNULO, A ONDA SU SE ČULI POVICI I VRISAK DECE" Meštani o jezivoj nesreći u luna parku u kojoj je povređeno PETORO MALIŠANA

· Hronika · 15:36

NE PROPUSTITE

Najčitanije

Od 11. jula važi NOVI PRAVILNIK ZA SVE POSLODAVCE I ZAPOSLENE u Srbiji zbog epidemije korone, OVO SU MERE

UVODIMO NOVE MERE Vučić: Od petka do ponedeljka policijski čas u Beogradu

IMA POVREĐENIH NA OBE STRANE Sukobi policije i demonstranata na više lokacija, od suzavaca po centru Beograda NIJE MOGLO DA SE DIŠE

Najbolji video

Žena stala pred štitove i počela da viče na policiju, ovo je usledilo

Ringier Axel Springer

Ringier Axel Springer d.o.o. vodeća je izdavačka kuća na teritoriji Srbije u čijem portfoliu se nalaze brojna visokotiražna štampana izdanja „Blic“, „Blic žena“, „Puls“, „NIN“ i „Auto Bild“.

Kompanija je osnovana 1996. godine. Od 2010. godine Ringier Axel Springer Srbija postaje deo novoosnovane medijske grupacije Ringier Axel Springer Media AG, koja takodje posluje u Poljskoj, Slovačkoj, Mađarskoj, Estoniji, Letoniji i Litvaniji.

Telefon +381 11 333 4 555
Faks +381 11 333 4 556

email: redakcija@blic.rs
adresa: Kosovska 10, Beograd

1996 - 2020 © - Ringier Axel Springer d.o.o.