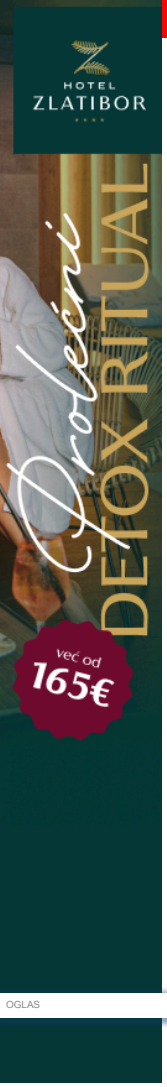

RANJENI MUŠKARAC PADA ISPRED LOKALA, A ONDA GA OPKOLJAVAJU! Snimak posle pucnjave na Novom Beogradu! (FOTO +VIDEO)

AUTOR: MIRJANA STOJADINOVIĆ HRONIKA | 22.04.2025 | 21:45

Pratite nas i putem Android ili iOS aplikacija
GET IT ON Google Play
Download on the App Store
EXPLORE IT ON AppGallery

Dejan Vuksanović (32) ranjen je danas u restoranu u naselju West 65 u Novom Beogradu

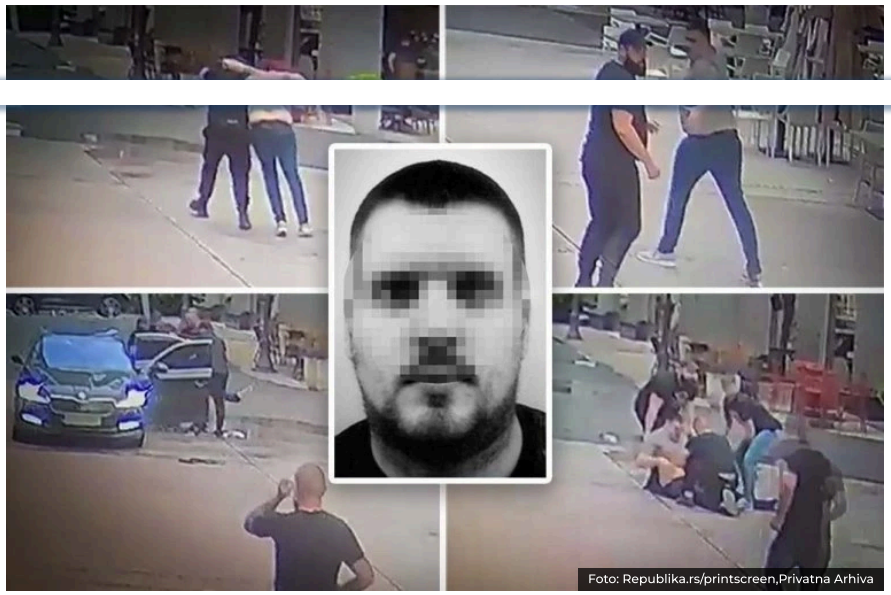
Foto: Republika.rs/printscreen,Privatna Arhiva

Dejan Vuksanović (32) ranjen je danas oko 16 časova u restoranu "Hugo" u Novom Beogradu, a u njega je pucao napadač maskiran u dostavljača hrane.

Kako je Republika već pisala, Vuksanovića, koji je navodno nedavno kupio restoran, upucao je lažni dostavljač hrane koji je došao na trotinetu i iz ranca izvadio oružje kojim je odmah pucao u Vuksanovića. **Dejan je ranjen pred ženom i detetom**, ali i naočigled sedam pripadnika obezbeđenja. Niko od njih nije stigao da reaguje i zaustavi napadača, koji je pobegao.

OGLAS

NAJNOVIJE NAJČITANIJE SPORT

12:14
ISPLIVALI DETALJI SUĐENJA JOKIĆEVOM BRATU: "Tokom incidenta je bio pod uticajem!"

12:10
"KAKO SAM NAVUKAO ČETIRI I PO DOŽA NA CELOFAN OPERACIJU" Sarapa: Mnogo toga mogu da im ponudim, neka razmišljaju. Nije sve u psećoj hrani i kućnim ljubimcima

12:04
ISTANBUL SE TRESAO! Jak zemljotres pogodio tursku metropolu

12:04
OVO JE UBICA IZ NOVOG SADA! Sa nekoliko UBODA NOŽEM krvnički usmrtio ženu pored ćerkice od 6 godina! (FOTO)

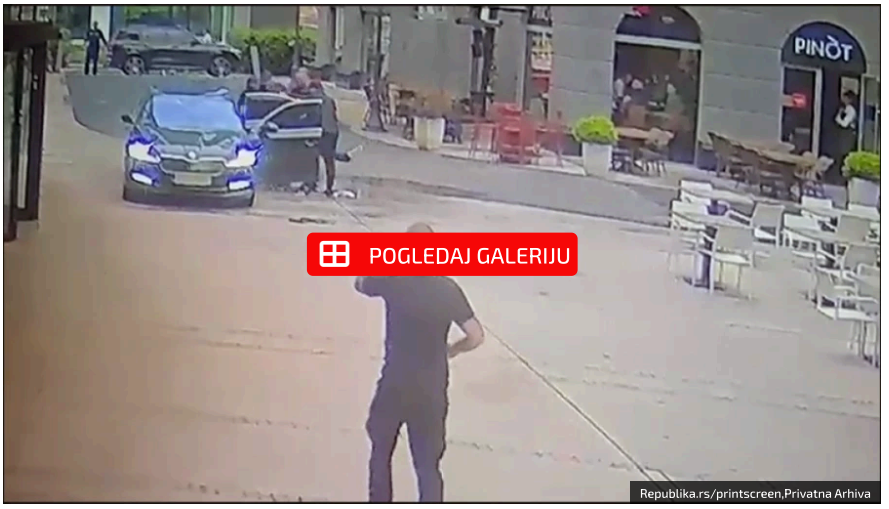

Republika.rs/printscreen,Privatna Arhiva

Beogradska policija odmah je pokrenula akciju "Vihor" u potrazi za napadačem. Vuksanović je privatnim automobilom prevezen u Urgentni centar, gde mu je ukazana lekarska pomoć. Prve informacije bile su da je pogođen u stomak, ali je navodno ranjen u desnu potkolenicu.

srećna

MODA | 12:10

NOVIH 5 BOJA ODEĆE SVAKA DEVOJKA MORA DA IMA U ORMARU OVOG PROLEĆA I LETA: Trend nikad nije bio smeliji, a jedna nijansa već je izazva...

ODRASLI | 11:35
RANI SIMPTOMI OPAKOG RAKA KOJI JE UZEO TIHOMIRA ARSIĆA - taman kada je mislio d...

STRAST | 10:55
SPAVAO SAM SA VIŠE OD 4.000 ŽENA, EVO KAKAV JE OSEĆAJ: On tvrdi da je posle hiljadite i presta...

ZANIMLJIVOSTI | 10:30
SVE DOĐE I PROĐE, SAMO ONI OSTAJU: Objava Ane Ivanović u jeku skandala i priča d...

ODRASLI | 09:40
OVO JE PRVI ZNAK SLABLJENJA MOZGA - simptom se odmah ispoljava: Lako ga je...

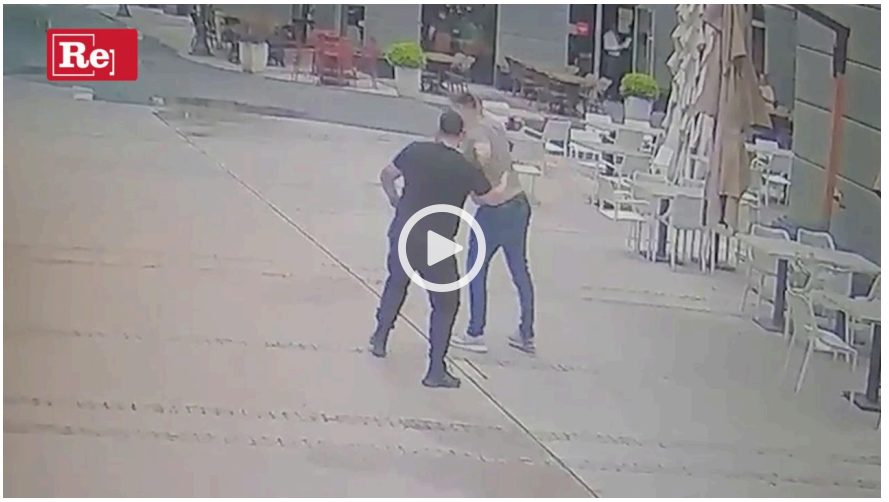

Na snimku koji je nastao posle pucnjave vidi se kako Vuksanović pada ispred lokala, a onda ga opkoljava obezbeđenje.

Nanogica na psu

12:01
DA LI TRUDNICE MOGU DA SE KRSTE I MOŽE LI SE OVAKO KRSTITI I NEROĐENA BEBA: Sveštenik sve iznenadio odgovorom

POGLEDAJ SVE NAJNOVIJE VESTI

ŠTAMPANO IZDANJE

PREPORUKA ZA VAS

Vuksanović je osuđen na godinu dana kućnog zatvora sa nanogicom zbog prebinjanja sina bivšeg predsednika SR Jugoslavije. On je tada uhapšen u Novom Beogradu, dok je šetao bez nanogice u vreme kada je trebalo da bude kod kuće.

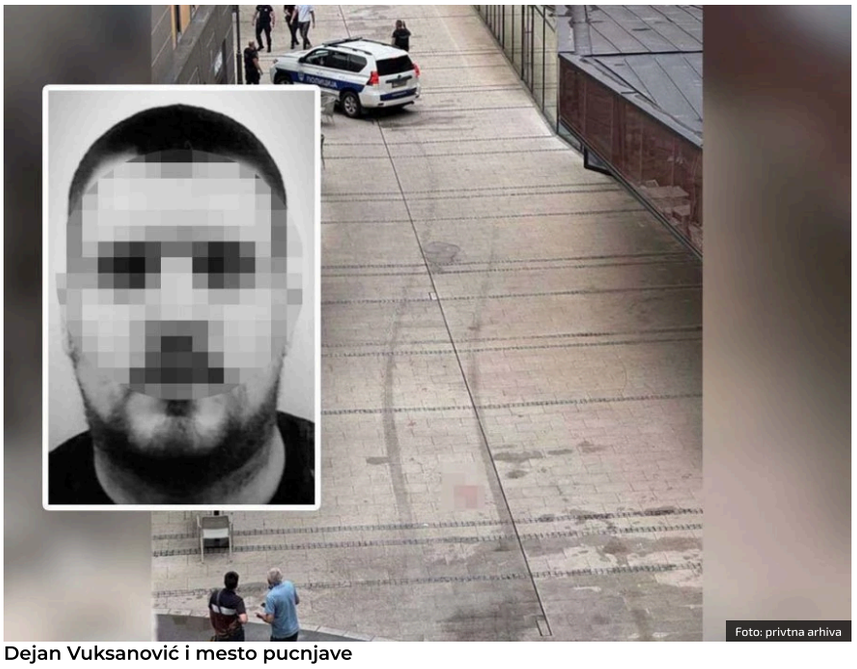

Dejan Vuksanović i mesto pucnjave

Dejan Vuksanović izašao je iz kućnog pritvora tako što je nanogicu stavio psu oko vrata, a potom izašao napolje. On je na saslušanju priznao da je udario Darka Lilića. U tužilaštvu nije želeo da govori o pozadini sukoba, ali jeste o samom delu zbog čega mu je i određeno 11 meseci zatvorske kazne. Vuksanović je zajedno sa Aleksandrom Relićem, koji je u bekstvu, učestvovao u prebijanju Lilića, a obojica napadača i ranije su osuđivana.

Pored toga, Vuksanović je zajedno sa Nenadom Jovanovićem i Draganom Botkom, koji su bili policajci van službene dužnosti, **učestvovao u pokušaju ubistva Darka Mrvića.** Kako su tada pisali mediji, Vuksanović je za kaznu od devet meseci zatvora priznao da je 30. juna 2019. godine, oko 6.30 časova, ispred splava "Brod Sava" učestvovao u grupi koja je Darku Mrviću nanela teške telesne povrede.

Nakon kraće rasprave između Mrvića i Vojislava Milića, Mrvić je krenuo da se udaljava sa pištoljem u ruci. Janković i Botka su mu prišli i uz pomoć službene legitimacije ga razoružali.

Janković je uhvatio Mrvića za ruku, a potom mu je sa leđa prišao Ivan Kovačević i zadao mu ubod nožem. Ranjenog Mrvića, dok je ležao na zemlji, nogama su udarali Vuksanović i Botka.

Poštovani čitaoci, možete nas pratiti i na platformama: Facebook, Instagram, YouTube, TikTok, Telegram, Vajber. Pridružite nam se i prvi saznajte najnovije i najvažnije informacije.
Naše aplikacije možete skinuti sa Google Play i Apple AppStore.

PROČITAJTE I...

RANJENI DEJAN BIO JE KUM "LAVA OD SANDŽAKA"! Oprostio se od nje...
HRO... | 20:49 | 22.04.2025

OTKRIVAMO! Dejan koji je ranjen u restoranu u Westu 65 učestvovao u...
HRO... | 19:49 | 22.04.2025

UPUCAN NAOČIGLED ŽENE I DETETA! Privatnim vozilom prevezen ...
HRO... | 17:44 | 22.04.2025

MUŠKARAC KOJI JE RANJEN NA NOVOM BEOGRADU POZNAT POLICIJI!...
HRO... | 17:32 | 22.04.2025

BONUS VIDEO

Brutalno pretučen muškarac! Ležao u lokvi krvi sa teškim povredama!

Zalijte je ovim napitkom i procvetaće raskošno! Trik za orhideju koji uspeva i

Divljao "audijem" 240 na sat! Presretači zaustavili muškarca kod Surčina!

"Samo se dobro provodimo, 21. vek je!" Anita Stanojlović se pogubila nakon

by Aklamator

HOROSKOP

RIBE
19.2 - 20.3

POSAO: Danas vas očekuje veoma važan poslovni dogovor, kao i proširenje saradnje s inostranstvom.
LJUBAV: Danas ste pravi miljenik zvezda, a to vam na ljubavnom planu može doneti lepe i veoma uzbudljive događaje s partnerom.
ZDRAVLJE: Bol u ramenu.

ANKETA

Da li za Vaskrs i Prvi maj putujete negde?

7.44%	Da, svake godine putujem
28.10%	Nikada ne idem za praznike van zemlje
27.27%	Za Vaskrs uvek sa porodicom, a za Prvi maj svako na svoju stranu
37.19%	Vaskrs familijarno, a Prvi maj ne obeležavam

VREMENSKA PROGNOZA

NIŠ

19°C
Mestimično oblačno

Min temp: 11 °C
Max temp: 24 °C
Vetar: 4 m/s
Vlažnost: 64 %

KURSNA LISTA

EUR	117.10 din
AUD	70.51 din
CAD	78.66 din

SEK	10.28 din
CHF	124.55 din
GBP	140.69 din
USD	112.80 din
BAM	59.87 din

TAGOVI DEJAN VUKSANOVIĆ PUCNJAVA RANJAVANJE SNIMAK NOVI BEOGRAD DOSTAVLJAČ HRANE

KOMENTARI (1)

Ime*

Vaš komentar...

POŠALJITE KOMENTAR

Dragan 22.04.2025 21:56

Fin neki momak

Odgovori 1 + 0 −

VIŠE SA WEBA

NEVEROVATNO OTKRIĆE U SRBIJI! Besplatan lek za prostatu konačno dostupan – proverite da li imate pravo!

Jovana Jeremić želi da raskine sa Draganom: Ridala u studiju, pa potvrdila da sledi kraj

PRONAĐEN UBICA HEMOROIDA! Sada dostupan svima potpuno BESPLATNO!

ĆERKA SAŠE POPOVIĆA DO SADA NIKADA NIJE OBJAVLJIVALA DEČKA! Poslednjom objavom ipak progovorila o ljubavi (FOTO)

Čistim krvne žile jednom godišnje – i VISOK PRITISAK me ne muči: dajem vam recept.

"SVOJE GREŠKE, IZBORE I ODLUKE VEĆ DUGO PLAĆAM SAMO JA!" Oglasio se bivši košarkaš Nikola Peković posle zaplene blindiranog BMW!

UNIŠTAVA kataraktu i glaukom za 3 dana i vraća vid za 90%. Nakvasite oči pre spavanja običnim...

Hana je dugo osećala umor, kad je otišla kod lekara već je bilo kasno! Posle 6 meseci je umrla, od bolesti koja...

LEKARI POTVRĐUJU: Ovaj besplatan lek rešava bolove u kostima i zglobovima!

LEKARI IZNENAĐENI: Zujanje u ušima? Ovo je uzrok, jednostavan trik ublažava tegobe! (Pogledajte)

Ne režite "gljivične" nokte! Gljivice se uklanjaju odmah: uzmite uobičajeni ...

Nanesite ovo na glavu jednom, i ćelavi delovi će narasti za 6 dana! Kliknite sada!

Sponsored by Midas

PREPORUKA ZA VAS

Zalijte je ovim napitkom i procvetaće raskošno! Trik za orhideju koji uspeva i početnicima

Uhapšeni zbog korupcije! Direktor javnog preduzeća i sindikalac proneverili milione!

PROMENILA IZGLED IZ KORENA: Kako je Ksenija Mijatović potpuno proirodno u šestoj deceniji skinula 15 godina sa lica? (FOTO)

"Prodavao sam postere, radio na auto-otpadu": Sergej Ćetković otkrio čime se sve bavio pre nego što je postao jedan od najpoznatijih pevača na Balkanu

Pita sa kupusom bez kora! Nema joj ravne - lako se pravi, a brzo jede (VIDEO)

Dolazi NASMEJANI MESEC: Šta nam donosi retka pojava na nebu 25. aprila?

Nikad viđena fotografija Bate Živojinovića! Slavni glumac u društvu dve srpske lepotice: Obe pucaju od seksepila, jedna završila tragično

Cela Srbija na udaru nevremena! Pratite RHMZ na dva sata

NARODNA VEROVANJA NA SVETLI UTORAK: Danas se rađaju deca koju čuva Bog, sklapaju srećni brakovi, a evo šta će se desiti ako večeras bude vedro nebo

FENG ŠUI I NOVAC: Aktivirajte kutak obilja u svom domu

4 boje koje će učiniti da vaš dom izgleda skuplje: Rešenje za sve koji se dvoume

Začin koji menja šećer u kafi: Zdraviji je, a ukus se neće promeniti

NAJPOŠTENIJI HOROSKOPSKI ZNAK: Za njih je data reč svetinja

Ove bube žive u našim tepisima i pukotinama! Ne ignorišite ih, šteta od njih je ogromna

"Tu je napravljena Lea!" Jovana Jeremić otkrila gde je sa bivšim začela naslednicu

by Aklamator

VIŠE SA WEB-A

Na državnom fakultetu ređala devetke i desetke: Možete li da pretpostavite šta je studirala Rada Manojlović?

Ćerka Marije Kilibarde mala modna ikona: Iako tako mala, Senja se već modira (FOTO)

Horoskop za 21. april: Vage iščekuju da partner otvori karte, Vodolije se bore sa prekomernim stresom, a Blizanci?

Prihvatila me je sa svim manama, a mog bolesnog sina kao da ga je sama rodila: Peđa Mijatović 26 godina voli Anetu

by Aklamator

HRONIKA

OVO JE UBICA IZ NOVOG SADA! Sa nekoliko UBODA NOŽEM krvnički usmrtio ženu pored ćerkice od 6 godina! (FOTO)

HRONIKA | 12:04

NOVA HAPŠENJA ZBOG KORUPCIJE! Bivši direktor preduzeća i predsednik sindikalne organizacije dolijali, u džep stavili preko 1,7 miliona!

HRONIKA | 11:26

BIO JE SAM, TRAŽIO JE DA IDE U TOALET! Oglasila se škola u Bogatiću o padu učenika sa prozora!

HRONIKA | 11:15

ŽENU ZAKLAO NAOČIGLED DETETA! Oglasilo se Više javno tužilaštvo u Novom Sadu!

HRONIKA | 11:10

CIMERKA UBIJENE NOE DOBIJA PRETNJE! Plaši se da svedoči? Dabetić nem na optuženičkoj klupi

HRONIKA | 10:46

HOROR U BOGATIĆU! Učenik za vreme nastave ispao kroz prozor 2. sprata! Bore mu se za život!

HRONIKA | 10:33

IZ SAOBRAĆAJA ISKLJUČEN MUŠKARAC: Vozio skoro 240 kilometara na čas

HRONIKA | 10:12

OGLASIO SE I MUP ZBOG NEVREMENA! Obratite pažnju na OVIH 5 važnih stavki (FOTO)

HRONIKA | 10:03

SUDAR AUTOBUSA I AUTOMOBILA U USTANIČKOJ! Blokirane trake u oba smera!

HRONIKA | 08:55

CETINJANINU PUCANO U NOGE U SVOM LOKALU! Evo u kakvom stanju se sada nalazi Vuksanović koji je juče ranjen na Novom Beogradu! (FOTO,...

HRONIKA | 08:32

MUŠKARAC PAO SA KAMIONA U BEOGRADU! Hitno prevezen u Urgentni centar!

HRONIKA | 06:20

NASTAVNIKU ČUPAO NOKTE I UDARAO GA BEJZBOLKOM! Jezivo ubistvo u Beogradu zbog 500 evra!

HRONIKA | 06:00

KAKO SU ŽIVI?! Trojica vozača uhvaćena u teškoj alkoholisanosti: Jedan u sebi imao KOKTEL DROGA!

HRONIKA | 03:00

MLADIĆ UBIJEN ZBOG ZVEZDINOG DRESA! Krvavi obračun ispred kladionice!

HRONIKA | 23:58 | 22.04.2025

ONA JE UBIJENA U NOVOM SADU! Nevenčani suprug ju je iskasapio u stanu: Od ubodnih rana preminula na licu mesta (FOTO)

HRONIKA | 23:49 | 22.04.2025

OVO JE MUŠKARAC (59) KOJI JE MONSTRUOZNO UBIO SUPRUGU (39)! Pognute glave, sa lisicama izveden iz zgrade (VIDEO)

HRONIKA | 23:05 | 22.04.2025

OVO JE NESREĆNI PETKO PREGAŽEN I OSTAVLJEN NA ULICI: Republika u porodici nastradalog čoveka u Mislođinu: LEŽAO JE U LOKVI KRVI

HRONIKA | 22:33 | 22.04.2025

UBISTVO MAJKE PRIJAVILO DETE (6) Detalji jezivog zločina u Novom Sadu: Ženi naneo više ubodnih rana! (VIDEO)

HRONIKA | 22:30 | 22.04.2025

UŽAS U NOVOM SADU! Muž ubio ženu! (VIDEO)

HRONIKA | 22:04 | 22.04.2025

KRVNIČKI PRETUKAO MLADIĆA NA USKRS! Uhapšen maloletni napadač iz Leskovca

HRONIKA | 21:54 | 22.04.2025

RANJENI DEJAN BIO JE KUM "LAVA OD SANDŽAKA"! Oprostio se od njega snažnom porukom!

HRONIKA | 20:49 | 22.04.2025

"SAMO ČUDOM NIJE UPUCANO DETE"! Stanari elitnog kompleksa očajni i uplašeni za bezbednost: ZBOG TOG KRIMINALCA STRAHUJE ČITAVO...

HRONIKA | 20:10 | 22.04.2025

OTKRIVAMO! Dejan koji je ranjen u restoranu u Westu 65 učestvovao u pokušaju ubistva ispred splava, a pretukao je i sina bivšeg predsednika!

HRONIKA | 19:49 | 22.04.2025

HOROR U NOVOM PAZARU! Pretukli muškarca i ostavili ga da leži u lokvi krvi! GRUPA NAPADAČA POBEGLA!

HRONIKA | 19:36 | 22.04.2025

PRONAĐENE IM VELIKE KOLIČINE DROGE I NOVCA! Optuženi dileri iz Beograda, među njima i JEDNA ŽENA!

HRONIKA | 18:35 | 22.04.2025

KO JE MUŠKARAC RANJEN NA NOVOM BEOGRADU?! Tukao sina bivšeg predsednika Jugoslavije, o onome što je potom uradio I DALJE SE PRIČA!

HRONIKA | 18:18 | 22.04.2025

UPUCAN NAOČIGLED ŽENE I DETETA! Privatnim vozilom prevezen u Urgentni centar!

HRONIKA | 17:44 | 22.04.2025

MUŠKARAC KOJI JE RANJEN NA NOVOM BEOGRADU POZNAT POLICIJI! Osuđen zbog prebijanja sina bivšeg predsednika!

HRONIKA | 17:32 | 22.04.2025

DEJAN UPUCAN U STOMAK, HITNO PRIMLJEN U BOLNICU! Pokrenuta akcija "Vihor", za napadačem se traga!

HRONIKA | 17:26 | 22.04.2025

IZREŠETAO GA PORED OBEZBEĐENJA! Detalji pucnjave na Novom Beogradu: napadač u bekstvu, pokrenuta akcija "VIHOR"!

HRONIKA | 17:11 | 22.04.2025

NAJNOVIJE VESTI

KOŠARKA | 12:14

ISPLIVALI DETALJI SUĐENJA JOKIĆEVOM BRATU: "Tokom incidenta je bio pod uticajem!"

ESTRADA | 12:10

"KAKO SAM NAVUKAO ČETIRI I PO DOŽA NA CELOFAN OPERACIJU" Sarapa: Mnogo toga mogu da im ponudim, neka razmišljaju. Nije sve u psećoj hrani i kućnim ljubimcima

SVET | 12:04

ISTANBUL SE TRESAO! Jak zemljotres pogodio tursku metropolu

HRONIKA | 12:04

OVO JE UBICA IZ NOVOG SADA! Sa nekoliko UBODA NOŽEM krvnički usmrtio ženu pored ćerkice od 6 godina! (FOTO)

| 12:01

DA LI TRUDNICE MOGU DA SE KRSTE I MOŽE LI SE OVAKO KRSTITI I NEROĐENA BEBA: Sveštenik sve iznenadio odgovorom

ŠOUBIZNIS | 12:00

ŠOK! Oni su PROFITIRALI na smrti pape Franje!

ŠTAMPANA IZDANJA

23.04.2025

22.04.2025

19.04.2025

18.04.2025

Republika
Portal Srpskog telegrafa

PRIJAVITE SE ZA NEWSLETTER

Vaša email adresa... PRIJAVA

VESTI
Srbija
Beograd
Politika
Društvo
Vremenska prognoza

SVET
Svet
Region
Sukobi

SPORT
Fudbal
Fudbal niže lige
Košarka
Tenis
Borilački sportovi
Moto GP
Ostali sportovi
Šoutajm
E-sports
Evroliga

ZABAVA
Estrada
Rijaliti
Šoubiznis
Kultura
Razonoda

ELITA 8 | FARMA 8
Elita 8
Farma 8

BIZNIS

HRONIKA

TOP NEWS

PUTOVANJA

REPUBLIKA
Impresum
Pravila korišćenja
Pravila komentarisanja
Kontakt
Marketing
Politika privatnosti

© 2017 - 2025 republika.rs . Sva prava zaštićena.