TOP PREPORUKE

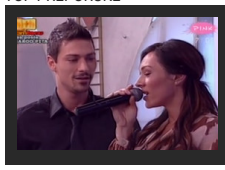
SMRŠAO, PUSTIO BRADU I IMA NOVO IME: Anabela je sa njim u "Velikom bratu" otpočela VEZU,

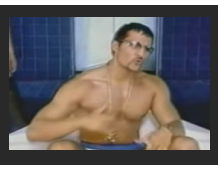
Nekadašnji član grupe "187" se našao u SREDIŠTU AFERE, a evo kako DANAS izgleda!

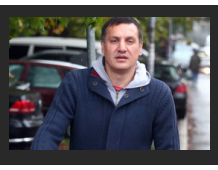
OBRT: BIVŠA DEVOJKA Gagija Đoganija ULAZI U ZADRUGU 3?! Prošla kao Anabela Atijas sa

RANJAVANJE TOKOM HAPŠENJA KOD RAŠKE Policajac upucan prilikom privođenja muškarca koji je na ljude NASRTAO SEKIROM

N.B. · 25.02.2020. 22:30 · Komentara: 1 Like 6 Share Твитуј

FOTO: N. MIHAJLOVIĆ / RAS SRBIJA

Pripadnik Policijske uprave u Kraljevu ranjen je večeras tokom policijske akcije na teritoriji opštine Raška, odnosno prilikom hapšenja muškarca koji je bio pod prismotrom nakon incidenta u Čačku.

Naime, prema nezvaničnim saznanjima "Blica", policajac je ranjen prilikom privođenja M. M. koji je, podsetimo, u noći između subote i nedelje uleteo naoružan sekirom u jedan od čačanskih kafića u centru grada i napadao goste, povredivši nekoliko.

Policajac koji je večeras ranjen tokom akcije hapšenja, zadobio je povredu noge i prebačen je u novopazarsku bolnicu. Trenutno se nalazi van životne opasnosti.

PROČITAJTE JOŠ:

Panika u kafiću u Čačku: Muškarac sekirom napadao goste

Podsećanja radi, nakon incidenta u čačanskom kafiću, vlasnik lokala je nemilu situaciju opisao medijima.

- Kad smo mu rekli da je lokal pun i da nema mesta, uhvatio me je za vrat i grubo odgurnuo pokušavši da me udari. Nakon toga je iz unutrašnjeg dela jakne izvadio sekiru sa drvenom držalicom i predmet koji je ličio na pištolj. Ušao je u lokal i počeo da udara goste. Nastala je opšta panika i haos, svi su počeli da beže iz lokala jedni preko drugih, jedva smo uspeli da ga savladamo - ispričao je.

Slobodno vreme

Kolektiv "Instituta za majku i dete": Danas nam je stigao paket sa porukom, šta da kažemo osim - hvala vam, SIJAMO ZBOG VAS!

KAKO SE ODVILO KLUPKO UŽASA Otkrivena mračna tajna kineskih bolnica

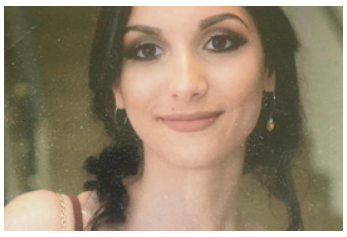
KAKAV TEST ZRELOSTI MLADE BEOGRAĐANKE: Draga mama, dragi moji, otkažite sve!

Nakon incidenta u čačanskom kafiću, policija je privela M. M, ali se on nakon nekog vremena našao na slobodi do danas kada je uhapšen u akciji na teritoriji Raške.

Kako saznaje "Blic", M. M. je upućivao pretnje vlasniku lokala koje su prijavljene policiji, pa je izdat nalog za hapšenjem po kom je danas i sprovedena akcija.

Komentara: 1 Like 6 Share Твитуј

RAŠKA POLICIAJAC HAPŠENJE RANJAVANJE PUCNJAVA RANJEN KRALJEVO NOVI PAZAR

Koja je tvoja reakcija? 28 glasova

Srećno 7% Ravnodušno 0% Zabavno 7% Smešno 32% Besno 25% Tužno 29%

Video

KAKO SE ODVILO KLUPKO UŽASA Ova zemlja ima više od milion transplantacija godišnje, a prijavljeno je samo 10.000 donora. Sada je otkrivena ZASTRAŠUJUĆA TAJNA

"OVO JE PANDEMIJA, NE MOŽE SE ZAUSTAVITI, VEĆ USPORITI" Nemački voditelj najbolje objasnio kako se treba boriti protiv KORONA VIRUSA

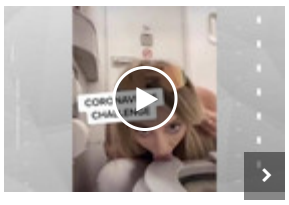

BIZARNI KORONA IZAZOV "Bolesno": Zbog onoga što je uradila ova devojka u jeku borbe sa virusom ceo svet je ZGROŽEN (VIDEO)

PREPORUKA ZA VAS: by Aklamator

Autobuska stanica u Beogradu: Otkazano 470 polazaka u jednom danu zbog vanrednog stanja

Ovo je dugo bila tajna: Evo kako se Alen Islamović ZAPRAVO ZOVE!

MISLIO DA VANREDNO STANJE ZA NJEGA NE VAŽI: Uhapšen jer je služio goste posle 20 sati

Cegeri pali na testu za koronu: Virusi 9 dana mogu da prežive na ovim kesama

Paparaci snimili šta Ronaldo radi u karantinu: Uživa na suncu i razgolićen gleda Georginu s terase

Lazarevac počeo dezinfekciju ulica i trotoara u borbi protiv širenja korone

"Hoćeš, mala, da se ljubiš? Ne prilazi bliže!" Urnebesna pesma Andrije Miloševića o korona virusu

Abramovič i Čelsi u borba sa koronavirusom!

Ovo su kazne koje vas čekaju ako prekršite zabranu kretanja i nisu nimalo naivne

Komentari

Komentari su potpuno anonimni. Za objavljivanje komentara je neophodno da imate svoj Blic nalog. Uputsvo kako da kreirate svoj nalog i koristite novu platformu za komentarisanje možete pogledati ovde.

Kreirajte svoj nalog ovde.

Pre slanja komentara, molimo vas da se upoznate sa pravilima kometarisanja i uslovima korišćenja sajta.

Komentar (1)

Napišite svoj komentar

Pretraga...

Poređaj po Najnoviji

D **donego8469** 21d

"ali se on nakon nekog vremena našao na slobodi".. A sto da se ne nadje na slobodi, pa samo je malo ljude tukao sekirom, nista specijalno...

1 Podeli Odgovori

NAJKOMENTARISANIJE...

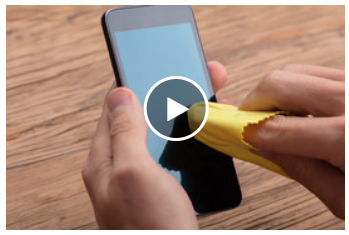

Kako da pravilno i bezbedno DEZINFIKUJETE svoj mobilni telefon

Žena

Šta sve možete da odgledate od filmova i serija dok ste u izolaciji

Naš stručnjak otkriva: Evo šta zaista treba da se nađe u vašoj KUĆNOJ APOTECI dok traje KORONA VIRUS

Kako da zaštitite dom od KORONA VIRUSA? Evo šta treba da uradite prilikom ulaska u kuću

Na proleće i leto nosićemo OVIH 5 MODELA OBUĆE: Neverovatno su udobni, šik i trendi, a uklapaju se uz bukvalno sve što imamo u

Najčitanije SADA

1. ADMINISTRACIJA U DOBA KORONE Koje dažbine se odlažu, kako se registruju automobili
2. (UŽIVO) 83 ZARAŽENE OSOBE U SRBIJI Još 11 ljudi testirano pozitivno na korona virus
3. Kolektiv "Instituta za majku i dete": Danas nam je stigao paket sa porukom, šta da
4. "NE MORAM DA SE TESTIRAM" Zoranah je bila u žarištu epidemije virusa u Milanu, a evo
5. U Beogradu vanredno stanje, zabranjen izlazak starijima od 65 godina, a NA ULICAMA

Noizz by Aklamator

Vučić: U Srbiji od sutra ZABRANA KRETANJA OD OSAM UVEČE DO PET UJUTRU

84 Komentara

VUČIĆ IZOLOVAO I MINISTRA, Kneževićne izlazi iz stana u Zrenjaninu

36 Komentara

Vučić: Imaćemo ogroman broj maski i dovoljno respiratora

27 Komentara

Vučić: Neće biti ograničenja na društvenim mrežama, ali postovi kojima se širi panika su krivično de...

25 Komentara

ZABRANA KRETANJA STUPILA NA SNAGU Svim osobama preko 65 godina koje budu napustile mesto stanovanja ...

23 Komentara

Vučić: Gledamo kako da skroz zatvorimo granice bez kršenja Ustava

21 Komentara

Prikaži još članaka

Dodaj Vuukle Privatnost Vuukle

Web preporuke

U Istri preminuo muškarac koji je bio u samoizolaciji, ali se ne zna da li od

Ovu grešku svi pravimo kada jedemo voće: A može da dovede do zdravstvenih

ČEST PROBLEM: Rešite se crvenila na koži prirodnim putem

Uknjižba je najbolji način da brže i skuplje prodate kuću ili stan!

Jedina dobra stvar od pojave koronavirusa u Italiji vidi se iz svemira

BELMAX CENTER NUDI ATRAKTIVNU PRILIKU: Na prodaju lokali u najvećem

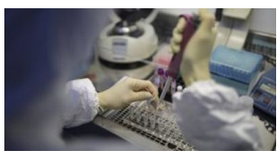

Testirano još pet ministara iz Republike Srpske: "Nalazi su negativni..."

Ovo su kazne koje vas čekaju ako prekršite zabranu kretanja i nisu nimalo

Mentalno zdravlje tokom izolacije: Preporuke psihologa

Preporučuje ContentExchange

Povezane vesti

PREMINUO POSLE SEDAM DANA KOME Gorana ranio šurak nakon što mu je ubio sestru, a jedan hitac

Bivši dečko učesnice rijaliti programa PUCAO NA POLICAJCA, ona ispričala da ju je

TUČA NAKON SUDARA Pomahnitali muškarac IZBO VOZAČA iz drugog automobila

PUCNJAVA U NOVOM PAZARU Muškarac ranjen u nogu, pucač u bekstvu

Hronika - Najčitanije

Zdrave štanglice

Dnevni horoskop: Lavovi se bahate, Vagama ne prija društvo

Tip osmislio patent kako da se zaštiti od korone i toliko je genijalno da je smešno

Svima vama koji terate inat dok ljudi umiru

Zvaničnica vlasti u Kaliforniji apelovala na građane da "ne diraju lice", a onda uradila

Korona virus u Italiji: Sa Marinom Marjanović Gasperi o situaciji u toj zemlji

NEKRETNINE.RS
JEDINI PUT DO VAŠEG NOVOG STANA

Kuća u širem centru
Inđija
360m2 57.000 €

ZELENA AVENIJA - stambeno-poslovni...
Zemun
39-138m2 1680 -1900 €

Dupleks u novogradnji
Karaburma
95m2 110.000 €

Novih 109 stanova u novogradnji
Bežanijska kosa
52.78m2 116.116 €

Porodični stan
Vojislava Ilića
110m2 207.000 €

Pulsonline

SMRŠAO, PUSTIO BRADU I IMA NOVO IME: Anabela je sa njim u "Velikom bratu" otpočela VEZU, Mladen danas živi u Americi, evo kako izgleda! (FOTO)

Gagijeva SESTRA zapanjila sve pričom: 'Luna je njemu dala auto od 7.000 a Andreju

Ovo je dugo bila tajna: Evo kako se Alen Islamović ZAPRAVO ZOVE!

Nekadašnji član grupe "187" se našao u SREDIŠTU AFERE, a evo kako DANAS izgleda!

BIVŠA Gagijeva DEVOJKA ULAZI U

ZANEMEO PRED TUŽIOCEM Namamio sina svog kolege u kuću, pa ga napastvovao i sada mu preti 12 GODINA ROBIJE

Hronika · 13:02

PO HITNOM POSTUPKU Preprodavali zaštitne maske, uhapšeni i ODMAH OSUĐENI

Muškarci D.V (28) i M.D (37) koji su uhapšeni

4 · 136 · Hronika · 15:34

NOVE MERE POGODILE I ZATVORENIKE Posete ograničene na 15 minuta, poseban tretman za novoprimljena lica

U cilju sprečavanja epidemije virusa korona u kaznenim ustanovama tokom

Hronika · 13:46

"TRGLA SAM SE OKO 4.30 I VIDELA DVA MUŠKARCA KAKO ULAZE U SOBU" Evicu iz Novog Sada lopovi mučili, pa opljačkali a ona razbojniku SKINULA FANTOMKU

1 · Hronika · 17:49

Informacije o sudskim predmetima na sajtu Ministarstva pravde i telefonom

Za vreme trajanja vanrednog stanja stranke se o toku predmeta Višeg suda u

Hronika · 12:24

PRVO POZIVAJU NA FIKSNI, PA DOLAZE NA VRATA Policija proverava da li su svi kojima je propisana samoizolacija u SVOJIM DOMOVIMA

Policija u Beogradu uveliko vrši proveru da li se građani koji su se vratili iz

5 · 588 · Hronika · 13:18

METADON, HEROIN, EKSTAZI Lazarevčanin uhapšen u Nišu nakon što je u njegovom autu pronađena droga

Više javno tužilaštvo u Nišu odredilo je zadržavanje Vladanu K. iz sela Sopić

Hronika · 10:37

UHAPŠEN PIROMAN Palio kuće kod Prokuplja

Nikola G. iz sela Rastovnica kod Prokuplja uhapšen je juče zbog sumnje da je

Hronika · 11:37

POSLEDNJI PUT VIĐENA NA AUTOBUSKOJ STANICI Porodica i prijatelji VIŠE OD 20 DANA tragaju za Marinom

Hronika · 16:32

Žena iz Sente koja je platila baštovanu 1.000 evra da joj UBIJE MUŽA, a on joj oprostio, iz zatvora puštena u KUĆNI

Hronika · 18:36

HAPŠENJE U ZEMUNU Policija uhapsila muškarca koji je na ulici preprodavao 6.000 ZAŠTITNIH MASKI

Beogradska policija uhapsila je danas u Zemunu Danila V. (28) dok je u

5 · 2118 · Hronika · 10:29

Muškarac uhapšen zbog progranjanja devojke iz Rume

Policija u Rumi uhapsila je S. G. (25) zbog proganjanja.

Hronika · 10:01

ZADRUGU 3?!Prošla kao Anabela sa njim...

Darko Lazić smršao 20 kilograma: Evo kako izgleda bez majice! (FOTO)

Sport

KOŠARKAŠI SRBIJE DIREKTNO NA OLIMPIJSKIM IGRAMA? Ako se zbog korona virusa otkažu kvalifikacije, ovo su dva scenarija i OBA SU DOBRA za "orlove"!

KAO DA NAM NIJE DOSTA JEZIVIH VESTI Mladi bokserski šampion poginuo u stravičnoj nesreći. Stradao još jedan mladić /UZNEMIRUJUĆI VIDEO/

GDE SI LARISA, KUĆO STARA! Ona je oduševljavala svet tokom Mundijala, ništa se nije promenilo ni SADA - čak ni u samoizolaciji! /VIDEO/

RAZGOLITIO SE, PA DEVOJKU POSLAO U NABAVKU! Kristijano Ronaldo i život u izolaciji - TAJNO snimljene fotografije sve otkrivaju /FOTO/

INFO NAJNOVIJE | SPORT NAJNOVIJE

14:06 Šta da RADITE ako želite da NASTAVITE sa otplatom kredita

14:05 DA LI STE IH PRIMETILI? Rigorozne Busplus kontrole na okretnicama, NEMA ULAZA BEZ KARTE

14:01 "VEČERAS U 20 ČASOVA..." Miloš Biković se obratio Srbima i zatražio od njih da se udruže i u isti trenutak svi URADE JEDNU STVAR

14:00 Kompanije Rajaner i Er Srbija otkazale sve linije sa banjalučkog aerodrome zbog konora virusa

Sve najnovije vesti »

"OVO DELUJE NADREALNO" "Levijatan" koristi VANREDNO STANJE za političke poene, tužioci apeluju da se SLUČAJ ISTRAŽI

Sporni pokret "Levijatan" iskoristio je trenutno vanredno stanje i na zvaničnoj

1 · 624 · Hronika · 21:42

DEČAKA (6) NAPASTVOVAO PRVI KOMŠIJA Žrtvina porodica mu pomogla da se skući, a on njihovog sina terao da ga oralno zadovolji

Aleksandar P. (53) uhapšen u beogradskom naselju Glogonjski rit na Palilulu

Hronika · 18:58

"SAMO DA GA POLJUBIM I POMAZIM PO KOSI POSLEDNJI PUT" Supruga Marka kog je ubio poznanik ČULA SMRTONOSNE HICE preko telefona

1 · Hronika · 22:33

"PORŠEOM JE VOZIO UBICU MOG DETETA DA BI JE OPLJAČKALI" Potresna ispovest oca studentkinje koja je ubijena zbog 10.000 DINARA

- Šta da kažem osim bezobrazluk i drskost! Neko ko vozi kola vredna na

1 · 1119 · Hronika · 11:01

SLUČAJ NEGOVATELJICE IZ ZVEČANSKE Tužilaštvo će se žaliti na odluku suda kojom je snimak bahatog ponašanja

Hronika · 15:08

KRVAVA SVAĐA KOD NIŠA Mladić izboden u kući bivše devojke koja ga je PRIJAVILA ZA SILOVANJE

1 · 558 · Hronika · 15:55

GIMNAZIJALKA UBIJENA U PODRUMU ZGRADE, ZLOČINAC NA SLOBODI Zverski usmrćena, odbijena pomoć Francuske, dokazi uništeni

Mi smo sve pokušali. Obraćali smo se ministrima, Narodnoj kancelariji. Bili

Hronika · 12:27

SREĆAN KRAJ POTRAGE Policajci pronašli tinejdžerku koja je samovoljno napustila bolnicu u kojoj se lečila u Beogradu

Beogradski policajci pronašli su sedamnaestogodišnjakinju iz Jagodine koja

79 · Hronika · 11:12

NE PROPUSTITE

Najčitanije

Vučić: VANREDNO STANJE zbog korona virusa u Srbiji, od sutra nema škola, vrtića i fakulteta

VEČERAS OBRAĆANJE JAVNOSTI Vučić danas donosi odluku o upotrebi Vojske Srbije u civilne svrhe, moguće i uvođenje VANREDNOG STANJA

Nove mere zbog korona virusa stupaju na snagu danas, evo šta se menja

Najbolji video

Ovo je najzdraviji narod na svetu: Žive 120, rađaju i sa 60 godina, i imaju TRI TAJNE

Ringier Axel Springer

Ringier Axel Springer d.o.o. vodeća je izdavačka kuća na teritoriji Srbije u čijem portfoliu se nalaze brojna visokotiražna štampana izdanja „Blic“, „Blic žena“, „Puls“, „NIN“ i „Auto Bild“.

Kompanija je osnovana 1996. godine. Od 2010. godine Ringier Axel Springer Srbija postaje deo novoosnovane medijske grupacije Ringier Axel Springer Media AG, koja takodje posluje u Poljskoj, Slovačkoj, Mađarskoj, Estoniji, Letoniji i Litvaniji.

Telefon +381 11 333 4 555
Faks +381 11 333 4 556

email: redakcija@blic.rs
adresa: Kosovska 10, Beograd

1996 - 2020 © - Ringier Axel Springer d.o.o.