TOP PREPORUKE

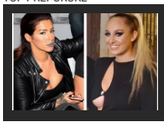
'TAKVE BLOKIRAM!' Seka Aleksić progovorila o Luni Đogani!

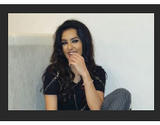
STIGLE LEPE VESTI za Tanju Savić: Ovakav razvoj situacije nije mogla ni da sanja...

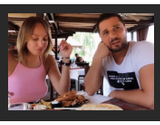
Luna i Marko se oglasili nakon priče da je Miljković napustio stan: "SVE SMO BLIŽI PROŠIRENJU

RACIJA U NOVOM PAZARU Zaplenjeni pištolj i municija u kafiću

Tanjug · 20.08.2017. 08:41 · Za ovu vest ne postoje komentari. Like 0 Share Твитуј

FOTO: AVAZ.BA / RAS SRBIJA

Policija Novog Pazara je u jednom od lokala u pešačkoj zoni grada, tokom akcije rutinske kontrole, pronašla jedan pištolj i nekoliko komada municije, rečeno je Tanjugu u novopazarskoj policiji.

Policija je u Novom Pazaru sinoć sprovodila akciju rutinske kontrole na više lokacija u gradu u cilju sprečavanja kriminaliteta.

Iz policije poručuju da će ovakve akcije biti ustaljene i u narednom periodu.

Za ovu vest ne postoje komentari.

PIŠTOLJ NOVI PAZAR

Za ovu vest ne postoje komentari.

Komentari su POTPUNO ANONIMNI, a registracija nije potrebna.

Ostavite komentar

Video

Cela Srbija deli snimak sa svadbe zbog POKLONA SA KOJIM JE UŠAO KUM: Mladoženja se oduševio, a MLADA SE UHVATILA ZA GLAVU čim je videla šta unosi

Voditeljka zaustavila devojku u Srbiji i pitala da li bi oprostila prevaru: Da li bih? Jesam! Pa prevario me, a oćete da čujete sa kim? I voditeljki je bilo neprijatno

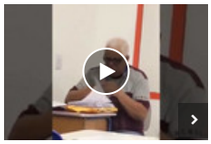
Učenici krišom snimali nastavnika koji je ocenjivao kontrolni, a njegove reakcije su URNEBESENE

PREPORUKA ZA VAS: by Aklamator

TEHERAN UPOZORIO NA VELIKU OPASNOST: Sukob u Nagorno-Karabahu može da

DODIK ČESTITAO ROĐENDAN PUTINU, evo šta je poželeo predsedniku Rusije!

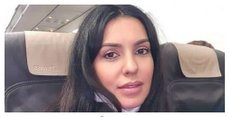
TANJA SAVIĆ NAPUSTILA SRBIJU - Konačno je PRESTALA KONTROLA NAD

Slobodno vreme

Novi jesenji trend postao HIT u Srbiji, ali ljudi se krste: Jeste li svesne koliko SVE ISTO i JEFTINO izgledate u toj nakaradi

UHAPŠEN ALBANAC KOJI JE PUCAO NA SRPSKU DECU: Iz Donje Brnjice je i priznao je

OVAJ ZLATNIK JE VUČIĆ POKLONIO TRAMPU: Američki predsednik

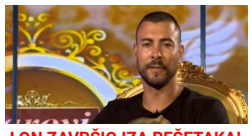

I ON ZAVRŠIO IZA REŠETAKA! Uroš Ćertić u PRITVORU zbog oružja! (FOTO)

TRAŽILI MU 120.000 EVRA: Funkcioner DF otkrio ko stoji iza napada na biznismena

Srbin dolijao u Beču: Ojadio budžet za 500.000 evra, izvršio više krivičnih dela!

JEZIVA NESREĆA NA ŠINAMA: Voz usmrtio dva migranta kod Novog Grada

PREPORUKA ZA VAS:

by Aklamator

ISPLIVAO SNIMAK NAPADA NA SRPSKOG BIZNISMENA: Crnogorski mafijaši tukli

Jelena Đoković zauzela je mesto na tribinama pored terena Filip Šatrije a da li

(UŽIVO): Đoković - Karenjo Busta, Novak konačno napravio brejk

Zna se koje je automobile najlakše prodati, cena im teško pada i zato su savršen

DOBRE VESTI! Od koronavirusa se u svetu izlečilo više od 25 miliona

U redovima potencijalnog rivala Orlova hara korona virus

(UŽIVO): Đoković - Karenjo Busta, Novak želi da uradi ono što mu nije dozvoljeno na Ju-

Još jedan narod ulazi u krvavi rat na Kavkazu i donosi nevolju Turcima, predsednik

Ljupka Stević napravila SKANDAL, evo šta je sada OČEKUJE!

Web preporuke

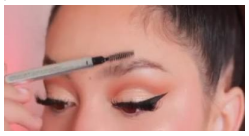

Ne može biti LAKŠE I JEFTINIJE: Uz pomoć ovog TRIKA iz kupatila imaćeš

Kon preporučuje nošenje maske i na otvorenom, ali pre toga hitna vest za Krizni

IDE MILE LAJKOVAČKOM PRUGOM... Svi znaju ČUVENE stihove, ali niko ne

Preminuo legendarni gitarista Edi Van Halen

STIGLI REZULTATI: Nakon meča na Rolan Garosu - POZITIVAN na koronavirus!

DETALJNA PROVERA! Pas je zbog POTEZA nasmejao sve i postao PRAVA SENZACIJA

Šef SZO za Srbiju: "Privremeni izveštaji pokazuju povećanu smrtnost, ali nije povezana s koronom..."

UPOZORITE GA NA VREME! Muškarci SVAKODNEVNO prave ogromnu GREŠKU koja ubrzava starenje!

Preporučuje ContentExchange

Povezane vesti

8127

HAPŠENJE U NOVOM PAZARU Policija kod mladića pronašla pištolj sa šest metaka

OD SVAĐE, PREKO TUČE DO UBISTVA Vlasnik novopazarskog restorana ubio jednog

Novi Pazar: Uhapšen zbog posedovanja oružja

825

PIŠTOLJI, TETOVAŽE I LETOVANJA Atraktivna Kokaina uhvaćena sa 20 kilograma droge, na

Hronika - Najčitanije

NESTALA MILICA (25) IZ BATAJNICE Sinoć otišla da se vidi sa dečkom i od tada joj se GUBI SVAKI TRAG

· 489 · Hronika · 20:00

"LUPAO JOJ JE NA VRATA, NIJE HTELA DA MU OTVORI" Komšije otkrile šta se događalo pre nego što je Milan

· 1 · Hronika · 20:58

Zbog retke genetske mutacije i boje očiju, ovo pleme je među najpopularnijim na svetu: Imaju ELEKTRIČNO PLAVE OČI I

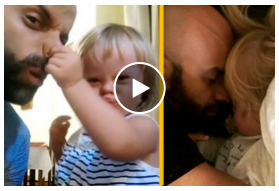

Kada se porodila i videla kako izgleda njena ćerka odmah ju je DALA NA USVAJANJE. Odbacilo je 20 PORODICA, a onda je naišao ON

Nedužnog čoveka čekala je ELEKTRIČNA STOLICA, a onda je advokat naišao na scenu iz poznate serije i SPASIO MU ŽIVOT

Žena

Srbija se pominje u najgledanijoj seriji na Netfliksu i to na NAJGORI NAČIN: Kritičari su BESNI, a ovo se neće svideti ni muškarcima, ni

"VIĐENA JE SA DVA MUŠKARCA I ONDA JE NESTALA..." Nastavljena potraga za Milicom (25) iz Batajnice, otkriveni važni DETALJI

Milica Grbić (25) koja je nestala sinoć u Batajnici gde joj se gubi svaki trag, na sebi je u noći nestanka imala belu haljinu, crnu jaknu, torbu, kao i crne

· Hronika · 21:36

DETALJI TRAGEDIJE NA DORĆOLU Ivan (52) koji je juče poginuo nakon pada sa 12. sprata zgrade patio od MANIJE GONJENJA

Juče je naočigled prolaznika muškarac pao sa zgrade u samom centru Beograda. Muškarac je prvo visio sa zgrade, te su prolaznici koji su to videli

· Hronika · 20:18

(UZNEMIRUJUĆI VIDEO!) Muškarac koji je pao sa 12. sprata zgrade na Dorćolu ispred ekipe Hitne pomoći SNIMLJEN KAKO LEŽI NA KROVU pre tragedije

· 16 · Hronika · 13:42

JEZIV PRIZOR NA MEDAKU Bibliotekarka na terasi držala 30 MRTVIH MAČAKA, iz stana izneto 1.300 vreća smeća

Bibliotekarka i njena ćerka, ometena u razvoju, koje su do nedavno živele na Medaku, za sobom su ostavile četvorosobni stan nalik smetlištu pun mrtvih

· 1297 · Hronika · 14:49

RASTA "PAO" SA SINOM SINANA SAKIĆA Pogledajte momenat hapšenja poznatog repera

Reper Stefan Đuric Rasta uhapšen je u petak, kada je policija kod njega pronašla pet grama marihuane, a potom je po nalogu tužilaštva urađen i pretres njegovog stana u kom je pronađena veća količina skanka.

· 410 · Hronika · 19:43

RASTA "PROPEVAO" NA SUDU Reper otkrio da je za drogu dao 2.000 EVRA, a onda otkrio zašto je imao toliko marihuane: Hteo sam da se OBEZBEDIM ZBOG KORONE

· 267 · Sudbine · 09:04

DETALJI ZLOČINA U PANČEVU Pronađena tela u automobilu, sumnja se da je muškarac UBIO ŽENU PA SEBE

· 25 · Hronika · 18:00

SNIMAK ZLOSTAVLJANJA BEBE ZGROZIO SRBIJU Majka (21) koja je nosila dete kao lutku i umalo mu "otkinula"

· 5 · Društvo · 23:31

TRAGEDIJA KOD ŠAPCA Deda vozio unuka na biciklu, pao i poginuo

Muškarac R. N. (68) iz Bele Reke kod Šapca poginuo je danas kada je pao sa bicikla.

· 182 · Hronika · 11:08

UBIJENA ISPRED ZGRADE U KOJOJ JE ŽIVELA Marija likvidirana u kolima, iza nje ostalo DVOJE MALOLETNE DECE, komšije: Bila je divna devojka, iz dobre porodice

· 48 · Hronika · 12:23

UHAPŠEN ALBANAC KOJI JE PUCAO NA SRPSKU DECU Otvorio vatru na mališane u školskom dvorištu na Kosovu

Kosovska policija uhapsila je danas kosovskog Albanca koji je osumnjičen za pucnjavu koja se dogodila pre tri noći u školskom dvorištu gde su se nalazila

· Hronika · 20:42

NN lica pokušala da KIDNAPUJU SRPSKU DEVOJČICU na Kosovu i Metohiji

U selu Babin Most na Kosovu i Metohiji, kako prenosi Kosovo onlajn, došlo je do pokušaja kidnapovanja devojčice srpske nacionalnosti.

· Hronika · 20:17

KO JE ALEN SAKIĆ KOJI JE BIO SA RASTOM KAD JE UHAPŠEN Sin preminulog pevača na društvenim mrežama otkriva da uživa u narkoticima, a njegova porodica ređa SKANDALE

· 308 · Hronika · 22:49

STIGLI REZULTATI OBDUKCIJE Evo šta se desilo sa dedom koji je PAO SA BICIKLA SA UNUKOM i ostao na mestu mrtav

IDIOTSKI SENDVIČ Slavni kuvar je ugledao OVO na TikToku i potpuno se ZGROZIO: Ni u ludilu ne bi pojeo ovakvu hranu, A VI?

"Pre 20 godina dizajnirala sam u Turskoj bunde od jagnjećeg krzna. Da sam ovo patentirala, bila bih milioner": Evo zašto svi od sinoć u

"Danijela ima lice boginje, a TELO MUŠKARCA": Ona ne izlazi iz TERETANE i kad vide njene fotke ljudi se ŠOKIRAJU

PREPORUKA ZA VAS: by Aklamator

ČETVRTI PUT ZIDA POSLE ZABRANE: U srcu Vračara, bahati investitor nastavio da gradi nelegalne kvadrate

Jermeni krenuli u kontraofanzivu, Azerbejdžanci im zašli

(VIDEO) IDEMOOO NOVAČE! Đoković uprkos POVREDI i

Vikinzi spremili iznenađenje za Orlove, imena drže u tajnosti

Posle šokantnog snimka njenog supruga, oglasila se i

TANJA SAVIĆ NAPUSTILA SRBIJU - Konačno je PRESTALA

Najčitanije SADA

1. "VIĐENA JE SA DVA MUŠKARCA I ONDA JE NESTALA..." Nastavljena potraga za
2. UHAPŠEN UROŠ ĆERTIĆ Završio u ZATVORU zbog nelegalnog
3. SNIMAK NAPADA NA SRPSKOG BIZNISMENA Vlasnik "Knez petrola" pretučen u Crnoj Gori
4. NESTALA MILICA (25) IZ BATAJNICE Sinoć otišla da se vidi sa dečkom i od tada joj se
5. "LUPAO JOJ JE NA VRATA, NIJE HTELA DA MU OTVORI" Komšije otkrile šta se događalo

NEKRETNINE.RS
JEDINI PUT DO VAŠEG NOVOG STANA

Banjička Oaza-direktna prodaja
Beograd Banjica
27-90m2 1480-1730 €

ZELENA AVENIJA - stambeno-poslovni...
Zemun
39 - 138m2 1 850 - 2 200 €/m²

Moderni stanovi za vas
Banjica
29-135m2

Nakon obdukcije tela utvrđeno je da je infarkt uzrok smrti bicikliste Radovana N. (68) koji je danas u prepodnevnim časovima pao sa dvotočkaša na kojem

· Hronika · 18:50

BACIO SE SA 12. SPRATA TIK ISPRED VATROGASACA Fotografije drame otkrivaju kako je došlo do JEZIVE

· 43 · Hronika · 14:01

Pronađena Gordana (63) koja je u petak nestala u Zemunu

Gordana Nakov (63), koja je nestala u petak uveče u Zemunu je pronađena.

· 28 · Hronika · 08:28

POŽAR U NOVOM SADU Goreo stan na Detelinari, četiri vatrogasne ekipe upućene na lice mesta (VIDEO)

Danas nešto posle 18 časova došlo je do požara u stanu na uglu Ulica Ilije Birčanina i Koprenikove u Novom Sadu.

· Hronika · 20:25

Aleksandar Mitrović osuđen na 11 meseci kućnog zatvora

Aleksandar Mitrović, sin vlasnika televizije "Pink" Željka Mitrovića, osuđen je danas na 11 meseci kućnog zatvora sa elektronskim nadzorom.

· 3750 · Hronika · 14:39

Novogradnja sa najlepšim pogledom na...
Zlatibor
30-65m2 1.300/m2 €

Pulsonline

Ušla je u rijaliti kao folkerova ROĐAKA, a on tvrdi: 'NEMAM POJMA KO JE ONA!'

'TAKVE BLOKIRAM!' Seka Aleksić progovorila o Luni Đogani!

Ova KOLEGINICA je URADILA VELIKU STVAR za Tanju sada kad joj je najteže!

Emina uradila PRVU TETOVAŽU,ali je NASTAO PROBLEM!

Evo OD ČEGA JE ZARAĐIVALA ZA ŽIVOT Sara pre muzičke karijere

Goca i Raša se POSVAĐALI NA PROSLAVI 5.godišnjice braka!

Sport

KAO DA JE ZNAO DA JE JUBILARNI POEN! Novak je ovim POTEZOM ZALEDIO Španca, a onda i dobio ISKRENI aplauz protivnika

JELENA ĐOKOVIĆ BODRI NOVAKA SA TRIBINA! Jedna stvar DRASTIČNO upada u oči, u Parizu je baš neprijatno! FOTO

LUDO! SAD SMO STVARNO VIDELI SVE! Pogledajte šta je URADILA nemačka teniserka dok je njena koleginica ležala u BOLOVIMA! Verujte, nećete pogoditi!

POGLEDAJTE OVU SCENU! Novak Đoković je totalno poludeo zbog bolova i usledila je BRUTALNA REAKCIJA - prema samom SEBI! /VIDEO/

INFO NAJNOVIJE | SPORT NAJNOVIJE

22:21 SZO zabrinuta zbog porasta broja zaraženih na Kubi i Jamajki, ali ima i jedna DOBRA VEST

22:18 OBOREN PEŠAK (52) U PETROVARADINU Prevezen u bolnicu sa teškim povredama

22:05 SNIMAK NAPADA NA SRPSKOG BIZNISMENA Vlasnik "Knez petrola" pretučen u Crnoj Gori (VIDEO)

Sve najnovije vesti »

NE PROPUSTITE

Najčitanije

RASTA OSTAJE IZA REŠETAKA: Određen pritvor 48 sati, policija pretresla stan i pronašla mu je još KILOGRAM DROGE!

ŠTA SE TO SINOĆ DESILO: O momku iz kviza "Potera" od sinoć priča cela Srbija, Milica nije znala šta je snašlo

Uhapšen Stefan Đurić Rasta

Najbolji video

(VIDEO) JEZIV SNIMAK SKANDALOZNE TUČE POSLE KOJE JE MIKI DISKVALIFIKOVAN Skočio iz sve snage, obezbeđenje i zadrugari vrištali i molili da prestane

Ringier Axel Springer

Ringier Axel Springer d.o.o. vodeća je izdavačka kuća na teritoriji Srbije u čijem portfoliu se nalaze brojna visokotiražna štampana izdanja „Blic“, „Blic žena“, „Puls“, „NIN“ i „Auto Bild“.

Kompanija je osnovana 1996. godine. Od 2010. godine Ringier Axel Springer Srbija postaje deo novoosnovane medijske grupacije Ringier Axel Springer Media AG, koja takodje posluje u Poljskoj, Slovačkoj, Mađarskoj, Estoniji, Letoniji i Litvaniji.

Telefon +381 11 333 4 555
Faks +381 11 333 4 556

email: redakcija@blic.rs
adresa: Kosovska 10, Beograd

1996 - 2020 © - Ringier Axel Springer d.o.o.