OGLAS

Pucnjava u selu kod Tutina, ranjena jedna osoba

HRONIKA | Autor: Irfan Ličina | 22. jul 20:57 > 21:51

Podeli:

Foto: Irfan Ličina

Prema informacijama do kojih smo došli pripadnici Minitarstva unutrašnjih poslova policijske stanice u Tutinu tragaju za osumnjičenim muškarcem iz sela Đerekare kod Tutina, zbog sumnje da je danas ranio A.K. iz vatrenog oružja.

Osumnjičeni je danas oko 17 časova, u selu Đerekare, iz pištolja pucao na oštećenog A.K. i tom prilikom mu zadao rane u predelu nogu.

A.K. je hospitalizovan u Dom zdravlja u Tutinu i van je životne opasnosti.

***

Pratite nas i na društvenim mrežama:

Facebook

Twitter

Instagram

Tagovi

PUCNJAVA RANJEN TUTIN

NAJNOVIJE VESTI

Ivanišević otkrio dobru i lošu vest: Ne znam gde će stati Novak i Nadal
TENIS | pre nekoliko minuta

Račun iz Albanije „minira“ sva druga letovališta
PUTOVANJA | pre 15 min

Ispovest Beograđanina iz Klinike za pulmologiju: „Gore nego u zatvoru“
DRUŠTVO | pre 17 min

Tramp nagovestio da bi mogao treći put u trku za predsednika
SVET | pre 31 min

NAJČITANIJE VESTI

Poslednji ekser u sanduk turističke sezone u Crnoj Gori
SVET | 17:07 | 17

RHMZ izbacio tri nova upozorenja: Totalni preokret u istom danu
LIFESTYLE | 13:24

SAMO ZA VAS

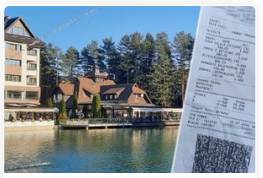

Šok račun sa Zlatibora: Od čega pravite te pljeskavice?

PUTOVANJA

Hrana u Srbiji će sigurno poskupeti, sa „Luciferom“ ili bez njega

BIZNIS

Novo upozorenje RHMZ: Pašće 20 litara kiše, opasnost od grada i

DRUŠTVO

Prvi znak da ste zaraženi: Sada se najčešće prijavljuje poznati simptom kovida

ZDRAVLJE

Momirović otkrio kada će Beograd imati „jedan od najlepših aerodroma u

BIZNIS

„Zamrznuti plate u EPS-u, ni poskupljenje struje neće pokriti gubitke“

BIZNIS

Vaš komentar

Ime

Drama na Brankovom mostu: Muškarac preti da će da skoči

09:36

Zoranovo jezivo klupko laži: Ubio Jelenu, pa pričao bajke o njihovom odnosu

11:37

Ispovest žene koja je sahranila mamu u dvorištu otkriva strašnu istinu o

25. jul 2022 | 19

WEB PREPORUKE

Milorad Dodik i sedmorica sveštenika...

Oproštaj od Jelene Marjanović?

Kad je muka, tu je Đuka: Odbačena prijava protiv policajaca za prebijanje...

UNS prijavio pretnje Dijane Hrkalović upućene Jeleni Zorić, tužilaštvo će...

NA RESPIRATORIMA 18 PACIJENATA: U Srbiji 6.100 novih slučajeva...

SUD ODLUČIO: Austrijanka koja je...

Đukanović: Raskinuo sam ugovor s...

TRAŽIM MUŽA: Monodrama u režiji Jelice Brestovac po tekstovima...

Nemačka očajnički traži radnike: Priliv iz inostranstva ne...

Sreda donosi i lepe vesti: Za jedan dan u Novom Sadu rođeno 27 beba

Danas: Đukanoviću 90.000 svako...

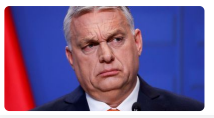

Bliska Orbanova saradnica...

Futožanin koji je ubio suprugu...

Tužilaštvo pozvalo sagovornike i...

Preporučuje ContentExchange

"Leglo zaraze, ovo nema ni u Bangladešu": Srpski turisti prevareni u Kušadasiju

PUTOVANJA | 25. jul 2022 | 12

Pogledajte: Bahati motorizovani Vulin truje vodu koju pije pola Šumadije VIDEO

DRUŠTVO | 25. jul 2022 | 25

zadovoljna.rs

Najveći problem srpskih muškaraca u Grčkoj

Voćne ledene lizalice Džejmija Olivera savršeno osveženje za vrelinu

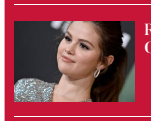

Rođendanska Vesace haljina Selene Gomez je pravi spektakl

Nova ispovest prve dame Ukrajine koja je potresla svet

Idi na zadovoljna.rs

KLIK DO POSLA

Šanker/ konobar

CAFE MUSIC D.O.O. | Više gradova

Sekretar/ica sa znanjem nemačkog jezika

BODEN VERLEGUNG D.O.O. | Obrenovac

Referent prodaje turističkih aranžmana

SOLE AZUR DOO | Više gradova

Servirka /Pomoćnik kuvara u vrtiću

PREDŠKOLSKA USTANOVA NAŠA VILA | Više gradova

Službenik obezbeđenja

G4S SECURE SOLUTIONS | Beograd

Vaspitač

PU "SREĆICA" | Beograd

LAKO DO POSLA

Radnik/ca za proizvodnju i prodaju hrane, Dostavljač

PICERIJA KRALJICA | Beograd

Vozač C i E kategorije/međunarodna...

PARTNERS&ORKA | Inostranstvo

Serviser održ. sistema za kontrolu i naplatu parkiranja

KROMRO D.O.O. BEOGRAD | Beograd

Građ. inženjer, Građ. tehničar, Kranista, Tesar,...

EMPIRE PROGRADNJA D.O.O. | Inostranstvo

Radnik/ca za rad u fast foodu - piceriji

UR PICERIJA LAV | Beograd

Kontrolor na tehničkom pregledu

AUTO KUĆA BOKI | Beograd, Novi Beograd

NAJVIŠE KOMENTARA

Šok račun sa Zlatibora: Od čega pravite te pljeskavice?

PUTOVANJA | 25. jul 2022 | 39

Pogledajte: Bahati motorizovani Vulin truje vodu koju pije pola Šumadije VIDEO

DRUŠTVO | 25. jul 2022 | 25

Vučićev potez koji bi mogao da bude početak kraja SNS

POLITIKA | 15:40 | 21

Rajko iz Bele Palanke poklonio tone višanja, a potom posekao svih 850 stabala

DRUŠTVO | 25. jul 2022 | 19

NAJNOVIJE VESTI - HRONIKA

Nesreća kod naselja Trešnja, teško povređen mladić (17)

HRONIKA | pre 53 min

OTKRIVAMO: Balkanske narko-luke na mapi svetskog organizovanog kriminala

HRONIKA | 22:37

Hapšenje u Velikom Trnovcu: Pronađeno preko 60 kilograma droge

HRONIKA | 21:50

Lokalizovan požar u divljem naselju kod Sava centra

HRONIKA I 20:59

VIDEO DANA

Sklekovi na vodi

15:36

KARIKATURA

Crta i piše Dušan Petričić: Evropska prestonica kulture

Autor: aleksandarnastevski | 23. jul 2022 I 12

IZJAVA DANA :

"Ko misli da Vučiću može da se veruje, promašio je planetu", Zdravko Ponoš