NA KIOSCIMA
"Novosti OGLASI"
na manjem, praktičnijem formatu na 68 strana
POSETITE NAŠ SAJT:
www.novostioglasi.rs

PONOVO SMO ZAJEDNO
SOKO – tarifa bez ograničenja
SAMSUNG S20+ rata 425 DIN 100 GB interneta
HUAWEI P40 Pro rata 250 DIN 100 GB interneta
XIAOMI Mi 10 1 DIN 100 GB interneta
Saznaj više
mts

Pucnjava u centru Čačka naočigled brojnih prolaznika: Ispalio tri hica u mladića, pa pobegao, pronađen zapaljen automobil napadača (FOTO)

NovostiOnline/ N.J. | 05. jun 2020. 14:00 | Komentara: 4

D.J. zadobio tri prostrelne rane nogu. Povređeni van životne opasnosti

Препоручите 0 Поделите Tweet

Foto: V.Ilić

SRODNE VESTI

Uhapšen napadač na prolaznike: Pucao sa prozora stana, a onda je upala policija

Pucnjava kod Dečjeg dispanzera u Čačku: Mladiću ispaljena 3 metka u noge (FOTO)

- Rasvetljeno ubistvo Kotoranina u Beogradu: Zvicerov ATENTATOR u zatvoru u Ukrajini
- Pucnjava u Londonu: Povređene 4 osobe, među njima i DETE
- Pucnjava u Beranama: Hicima iz automobila u pokretu ranjena žena pred mužem i bebom

ČAČAK - U sred dana, naočigled brojnih prolaznika u samom centru Čačka, tik uz Dečiji dispanzer, u petak oko 11 časova došlo je do pucnjave iz vatrenog oružja u kojoj je D.J. iz ovog grada zadobio tri prostrelne rane nogu. Napadač je uspeo da pobegne s lica mesta, a zatim je u naselju Markovica pronađen automobil koji je tokom napada koristio.

Prema rečima slučajnih prolaznika, do pucnjave u Učiteljskoj ulici došlo je kada je jedan mladić prišao automobilu u kome su se nalazili D.J. i njegov prijatelj V.M.

Napadač je zatim iz neposredne blizine ispalio tri hica u noge D.J. a jedno zrno je okrznulo njegovog saputnika V.M. Napadač je zatim pobegao s lica mesta.

Nedugo zatim, u naselju Markovica pronađen je zapaljen automobil "opel korsa", koji je za sada nepoznati napadač koristio tokom pucnjave.

- Začuli su se pucnji, odjednom su se ljudi zatečeni situacijom uskomešali. Trenutak kasnije, kada se situacija raščistila, videli smo mladića koji je ležao na trotoaru. Čista je sreća što niko nije stradao jer se sve dešavalo u periodu kada roditelji dovode decu u dispanzer a ulica je puna prolaznika - rekao je stanar obližnje zgrade - Odmah zatim, na mesto događaja stigli su ekipa Hitne pomoći i policija.

Pročitajte i: Pucnjava kod Dečjeg dispanzera u Čačku: Mladiću ispaljena 3 metka u noge (FOTO)

Prema informacijama iz čačanske bolnice, povređeni D.J. nije životno ugrožen.
- On je smešten na odeljenje hirurgije i van životne opasnosti je - rekla je dr Biljana Kočović, portparol bolnice u Čačku.

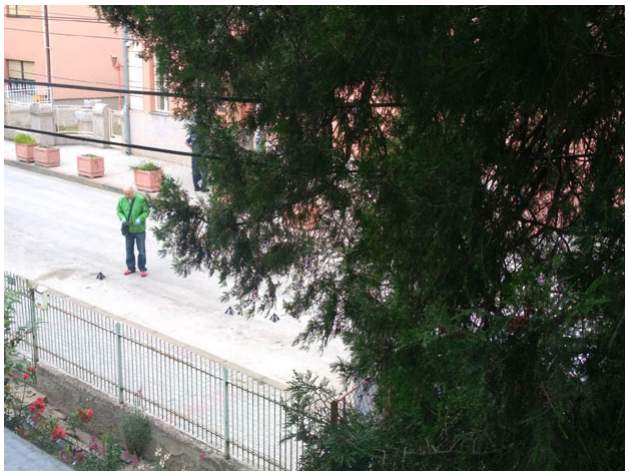

Izvor iz istrage napominje da su mladići umešani u ovaj incident od ranije poznati policiji.

Prvi tragovi upućuju na povezanost sa ranijim događajima, ali će se tek po okončanju istrage znati da li je poslednja pucnjava u vezi sa prethodnim incidentima.

- Istražuje se da li je najnoviji događaj povezan sa pucnjavom koja se dogodila jula 2018. godine u pošti u Ljubiću kada je ranjen V.M. Za napad je osumnjičen P.P. čiji je automobil zapaljen ubrzo zatim. Pre oko godinu dana, pomenuti su učestvovali su u tuči, na čačanskoj glavnoj ulici - rečeno je "Novostima".

-do 20%
Emmezeta, Nedeljna akcija
Ove nedelje u Emmezeti uštedi do 20% na izbor baštenskog nameštaja i televizora.

NAJNOVIJE NAJČITANIJE NAJVIŠE KOMENTARA SPORT

12:45 Grmečlijada u Žitištu
12:45 UŽIVO: Čović i Šakota podvlače...
12:38 Neutešna majka ostala bez oba sina;...
12:30 Novi spot Saše Kovačevića: Afera...
12:21 DRUGI talas je neizbežan: "Virus je...
12:09 Eho američke krize se poput cunamija...
12:06 Zvezda pojačala Upravni odbor klupskim...
12:03 Dušan Bajatović: Bez SPS nema...
12:00 Svaki HOROSKOP ima MRAČNE tačke, evo...

Prikaži sve vesti

NAJLUKSUZNIJI KOMPLEKS NA NOVOM BEOGRADU
PONUDA STANOVA
SAKURA PARK

kliknite za veću sliku

Pisma čitalaca
Postanite reporter

NA KIOSCIMA
DA 5.000 OGLASA STAVITE U DŽEP!
POSETITE NAŠ SAJT:
www.novostioglasi.rs

VESTI IZ RUBRIKE

Krivična prijava protiv Veljka Ražnatovića zbog tuče u Titelu

Komšiju usmrtio puškom zbog međe? Šta se dogodilo u Dušanovcu kod Negotina

Pucao iz kola u pokretu: Uhapšen mladić zbog sumnje da je ranio

Zahtev za UKIDANjE PRITVORA Kosi Tomašević osumnjičenoj za izazivanj

Ocenite Dopada mi se 6 Ne dopada mi se 21

Postavite na Odštampaj

Komentari: 4 Pošaljite komentar

Najnoviji | Preporučeni | Nepreporučeni

Sakrij odgovore na komentare

Boki107 05. jun 2020. 23:42 #6728406

Sigurno je bio dobar !

Odgovorite na komentar

Ocenite Preporučujem 3 Ne preporučujem 1

Mare 05. jun 2020. 21:54 #6728176

Opasni momci...kad mokre-buse sneg!

Odgovorite na komentar

Ocenite Preporučujem 6 Ne preporučujem 3

Mare 05. jun 2020. 17:13 #6727772

Od ranije poznati policiji

Odgovorite na komentar

Ocenite Preporučujem 7 Ne preporučujem 1

miladin 05. jun 2020. 17:12 #6727770

sve ih proterati izCacka

Odgovorite na komentar

Ocenite Preporučujem 8 Ne preporučujem 1

esb-puerto@arcor.de 05. jun 2020. 14:12 #6727594

kriminalne grupe koje su i e te kako poznate policiji po trgovini narkotika . Samo ako se neki od MUPa ugraduju , onda takve istrage postaju farsa .. Ali naravno , da se o tome ne priča.

Odgovorite na komentar

Ocenite Preporučujem 13 Ne preporučujem 1

SouthPruga7 05. jun 2020. 14:05 #6727582

Ma bre za pojedine zlatan je bio karantin opet se igraju krominalaca sramota a ljudi ginu.

Odgovorite na komentar

Ocenite Preporučujem 7 Ne preporučujem 2

ALO.RS VESTI

"Ponosni smo na zajedničko istorijsko nasleđe Crne Gore i Hrvatske"

Horor u napuštenoj kući u Novom Sadu, policija na licu mesta zatekla užas

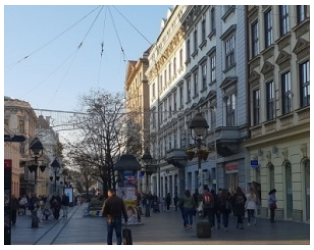

WEB PREPORUKE

Mediji: Krivična prijava protiv Veljka Ražnatovića zbog nasilničkog ponašanja

Muškarac zaštitio "Za dom spremni", tuži sve koji ga koriste bez njegovog dopuštenja

Puškom pobio sve očevice, među njima i dvoje dece

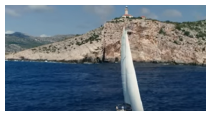

Hrvati hoće da nas namame! Smislili još jednu prevaru

"Zahvalan sam vladi jer je uklonila izgovore koje je Srbija koristila da izbegn...

Sergej Trifunović raskrinkao Olju Bećković! (FOTO)

Horor u napuštenoj kući u Novom Sadu, policija na licu mesta zatekla užas

Tači: Sporazum će biti do kraja godine

Doktorka Darija iz mlađih dana: Ovako je izgledala pre tri godine, PROMENA...

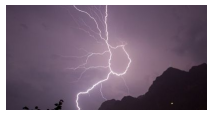

Cvetko zatečen užasnim prizorom: "Iz neba sevnula samo jedna munja, a on...

"Do kraja godine Arilje će biti povezano na gas"

Predsednik Vučić sutra u važnoj poseti Nišu

Vučić dobio pismo od jednog od najmoćnijih ljudi na svetu

Zapanjujuće proročanstvo: Čovek će u 21. veku pobediti nepoznatu...

Ljudi će moliti da UMRU! Žena pre 12 godina predvidela za 2020....

Hitno zatvoren park, pronađene dve mrtve žene!

Kao student sam vozio staru "dijanu", pokupimo ribe i idemo na more, a sada kupujem "harlija" (VIDEO)

"Nećemo grozni ustaški pozdrav 'Za dom spremni'"

"Stalno je boli glava od mene": Doktorka Darija prekinula Nestorovića, o...

Proverite stanje na računu, možda ste dobili i više od 10.000 dinara, a d...

Preporučuje ContentExchange

VIŠE S WEBA

Bivši travar otkriva tajni lek zbog kojeg je doživeo 107 godina bez bolesti

TEŠKA SAOBRAĆAJNA NESREĆA USPORILA VOŽNJU: Od Batajnice do Nove Pazove naizmenično jednom trakom

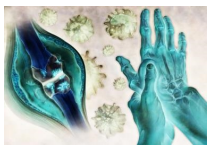

Doktori su šokirani ovim proizvodom: Bolovi u zglobovima će nestati jednom zauvek ukoliko...

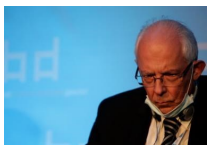

"NOVA ŽARIŠTA I TOKOM LETA" Kon: Velika verovatnoća da se virus vrati na jesen

Česti umor i nadutost je prvi znak zaraze parazitima

Otvorili škole uprkos strahu od drugog talasa

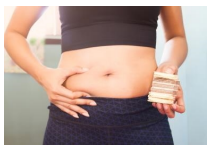

Možete smršati 26 kilograma kod kuće - detaljan recept

ŽURKA OD JUTRA POČINJE: Marija Šerifović se probudila, pa se ovako obratila fanovima! HIT SNIMAK! (VIDEO)

Zglobovi vam propadaju? Svetsko otkriće koje leči napokon u Srbiji!

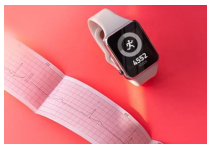

Fizička aktivnost & vitamini i minerali- ključni za zdravlje srca i krvnih sudova!

Proširene vene kao rukom odnesene!

Ova metoda zarade iz kuće mogla bi svakom Srbinu osigurati platu do kraja života

SVE VESTI

SVET | 08. jun 2020. 11:46

Virus korona: Ljudi sa ovom krvnom grupom POSEBNO UGROŽENI

Nemački i norveški lekari potvrdili su pretpostavke svojih kineskih kolega da krvna grupa igra odlučujuću ulogu u razvoju oboljenja od korona virusa

SRBIJA | 08. jun 2020. 11:40

Virus korona u Pirotu: Sedam dana bez zaraze

Od 184 uzoraka poslatih na analizu poslednjih nedelju dana, svi su negativni

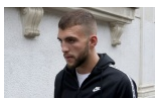

HRONIKA | 08. jun 2020. 11:36

Krivična prijava protiv Veljka Ražnatovića zbog tuče u Titelu

Po nalogu Osnovnog javnog tužilaštva protiv Veljka Ražnatovića biće podneta krivična prijava u redovnom postupku zbog krivičnog dela nasilničko ponašanje

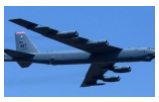

SVET | 08. jun 2020. 11:33

Ukrajinci TVRDE: Američki bombarderi mogu da izbegnu S-400 i NAPADNU Sibir

Američki strateški bombarderi B-52H „Stratofortres" u stanju su da „napadnu" Rusiju koristeći raketno naoružanje bez ulaska aviona u vazdušni prostor koji kontroliše protivavionski raketni sistem S-400

FUDBAL | 08. jun 2020. 11:31

Određene sudije za derbi

Glavni sudija na utakmici polufinala Kupa Srbije između Partizana i Crvene zvezde biće Novak Simović

HRONIKA | 08. jun 2020. 11:29

Pucao iz kola u pokretu: Uhapšen mladić zbog sumnje da je ranio sugrađanina

Njemu se na teret stavlja krivično delo ubistvo u pokušaju, a sudija mu je odredio pritvor od 30 dana

KULTURA | 08. jun 2020. 11:22

Očevo delo slavila do kraja života: Sećanje na Gitu Predić Nušić

Pola veka od smrti Gite Predić Nušić, osnivača tri dečja teatra i ćerke slavnog pisca. Komediograf govorio da nije bilo komada u kome ona nije nešto "dodala"

PRIČA O | 08. jun 2020. 11:18

Maske pale i među kolegama: Kako je vanredno stanje testiralo prijateljstva s posla

Vanredno stanje moglo je da pokaže pravu sliku odnosa među ljudima iz iste firme. Treba da se zapitamo ko nam je tokom prethodna dva-tri meseca nedostajao iz kancelarije, na koga smo mislili

EKONOMIJA | 08. jun 2020. 11:17

Ministar Mali: Ispunili smo obećanje, završava se ISPLATA 100 evra

Ministar Siniša Mali je podsetio da je u petak u ponoć istekao rok za prijavljivanje građana Srbije za novcanu pomoć od 100 evra

DRUŠTVO | 08. jun 2020. 11:16

Uzaludne poruke Dobrice Ćosića: Početak procesa osamostaljenja Kosova i Metohije

Broz se sa rukovodstvom Kosmeta od 1966. do 1971. sastao pet puta, više nego sa svim vodećim ličnostima Srbije i Crne Gore zajedno. Od XIV plenuma CK Srbije do donošenja Ustava 1974. srpski političari držali su se po strani

FUDBAL | 08. jun 2020. 11:12

Matić pred Kup derbi: Humska je prednost Partizana

Od detinjstva maštam o golu u večitom derbiju i proslavljanju sa navijačima na južnoj tribini. Sigurno da bi mi to bio najdraži gol u karijeri - istakao je centarfor crno-belih

REPORTAŽE | 08. jun 2020. 11:02

Ponosno ljubim srpski pasoš: Amerikanac Čarls konačno postao građanin Srbije

Amerikanac Čarls kater (43), koji živi u Novom Sadu, konačno dočekao ostvarenje dugogodišnjeg sna: Srbija mi znači sve, a glavni razlog zbog kojeg sam želeo ovaj dokument jeste ponos. Prijatelji ga zovu - Katerić

Više vesti

Autorska prava © Kompanija Novosti, 2011. Sva prava su zadržana. CMS: OCP
Uslovi korišćenja