Ad

Ad

IMA RANJENIH Pucnjava u centru Beograda: Hitna pomoć dojurila na lice mesta

19. jul 2026. · 07:33

Dodaj Blic kao željeni izvor na Googlu

5

Foto: Snežana Krstić / Ringier

Jelena Peranović
Novinarka rubrika društvo ...

- Incident se dogodio nešto pre 5 časova u Poenkareovoj ulici
- Muškarac star 36 godina upucan je u noge

Slušaj vest 0:00 / 0:00

Ad

Muškarac je ranjen rano jutros u pucnjavi koja se dogodila u Beogradu.

Kako se saznaje, **do pucnjave je došlo nešto pre 5 časova u Poenkareovoj ulici.**

Iz službe Hitne pomoći za RTS su saopštili da je muška osoba starosti 36 godina upucana u noge.

Najčitanije vesti

OVO JE ALEKSANDAR KOJI JE PREMINUO NAKON EKSPLOZIJE Dobacivao se bombo...

Ukrali džip u Ulcinju, policija ga našla u Podgorici: Rešena drama porodice iz...

STRAVIČNA NESREĆA KOD SENTE! Muškarac (84) se kolima zakucao u kombi: IM...

ZAPALILA SE VEŠ-MAŠINA Drama u stanu u Novom Sadu: Vatrogasci sprečili...

Blic Dnevni Newsletter

Najvažnije vesti dolaze prvo do vas svakog dana u 17h, društvo, politika, servisne informacije, vreme i kultura na jednom mestu!

Ime i prezime

E-mail adresa

Sportal.RS

"Uzeo me u naručje i vozio na skijama!" Đoković ispričao LUDU ANEGDOTU o ocu: I dan danas je...

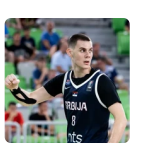
Orliće još samo korak deli do zlata: Evo kada i protiv koga Srbija igra finale Evropsko...

Još uvek nije poznato kako je došlo do pucnjave.

Ranjeni muškarac je zbrinut i prevezen u Urgentni centar.

#Pucnjava #Centar Beograda

Ad

Orlovi prokockali nemoguće i ostali bez šanse za četvrtfinale Lige nacija: Ovaj por...

"IMAM LOŠU VEST ZA TEBE..." Grci otkrili kako je izgledao prvi razgovor Obradovića...

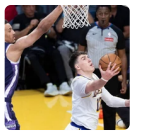

DETONACIJA NA MALOM KALEMEGDANU: Zvezda jača za NBA...

Ako Španija osvoji Mundijal, jedan čovek će ući među FUDBALSKE...

Ad

PREPORUČUJEMO

Pridružite se

Saznajte sve o najvažnijim vestima i događajima, pridružite se našoj Viber i WhatsApp zajednici ili čitajte na Google News.

Blic Viber | Blic WhatsApp | Google News

Komentari

6 komentara | Pošaljite komentar

IZDVAJAMO ZA VAS

Sve je stalo kad se žena Luke Jovića skinula u TANGA kupaći, a BUJNE GRUDI samo što nisu ispale! /FOTO/

Viktor iz Beograda je pripadnici PLEMENA LJUDOŽDERA sa Sumatre rekao DA JE LEPA i napravio GREŠK...

PLATA 3.600 EVRA I JOŠ PLAĆAJU STAN: Malo ko zna da se ovakav posao nudi na Jadranu, prijave još...

SVETSKO PRVENSTVO U FUDBALU 2026

Francuzi i Englezi ZA ISTORIJU: Prvi put od Mundijala 1982. palo toliko golova na jednoj utakmici!

Ovo nije spektakl, ovo je CIRKUS koji zahteva revoluciju

11 razmaženih derišta

VIŠE SA WEBA

Trajektom putovali na Kos, pa u vodi ugledali TELO DETETA! Otkrivena porodična tragedija, detalji su...

Situacija na Dunavu kritična: Brodovi stoje u mestu, turisti zaglavljeni, reka otkrila grdosije iz prošlosti

Jako nevreme pogodilo Hrvatsku: Trampolinu vetar odneo kao da je pero, grad sve potukao

NAJNOVIJE IZ RUBRIKE HRONIKA

0 kom.

Ukrali džip u Ulcinju, policija ga našla u Podgorici: Rešena drama porodice iz Nemačke tokom letovanja

0 kom.

OD METKA MU PUKAO ZGLOB NA NOZI Poznato ko je upucan u centru Beograda: Mladića ranili kod poznatog kluba

0 kom.

ZAPALILA SE VEŠ-MAŠINA Drama u stanu u Novom Sadu: Vatrogasci sprečili širenje požara (FOTO)

0 kom.

ZA DLAKU IZBEGNUTA TRAGEDIJA Šestočlana porodica spasena iz vode u Crnoj Gori: Potonuuo im gliser

5 kom.

IMA RANJENIH Pucnjava u centru Beograda: Hitna pomoć dojurila na lice mesta

0 kom.

PREVRNUO SE TRAKTOR U SELU KOD PROKUPLJA Vatrogasci se probijaju do povređenog muškarca

6 kom.

ZA JEDAN DAN OTKRIVENE TRI LABORATORIJE ZA MARIHUANU Velika akcija policije u Beogradu:...

1 kom.

DVOJICA PRIJATELJA POGINULA U ESKPLOZIJI BOMBE Oglasilo se tužilaštvo povodom tragedije...

INFO NAJNOVIJE | SPORTAL

08:15 Kuća od 63 kvadrata i ogroman plac za 32.000 evra! Ima i garažu: Idealna za beg iz grada (FOTO)

08:15 "SVE OSEĆAM PREKO CELE RUKE, DO POLA LEĐA!" Otac Milice Todorović doživeo veliku neprijatnost na odmoru: "Neću da...

08:11 OD METKA MU PUKAO ZGLOB NA NOZI Poznato ko je upucan u centru Beograda: Mladića ranili kod poznatog...

Sve najnovije vesti

Zabava

"SVE OSEĆAM PREKO CELE RUKE, DO POLA LEĐA!" Otac Milice Todorović doživeo veliku neprijatnost na...

Skinula se najlepša devojka bivše Jugoslavije, nauljila telo i POKAZALA RASNE OBLINE: Ana (43) dugo ne ži...

"PROŠAO SAM KROZ ONO O ČEMU MNOGI ĆUTE" Sloba Vasić se oglasio na svoj 35. rođendan i otvorio dušu...

Recept za ČOKOLADNI KOH koji nestaje za 10 minuta: Toliko je sočan da se topi u...

Paradajz može da PROPADNE za nekoliko dana: Stručnjak otkrio šta...

Prospite ŠOLJU MLEKA U BAŠTU i gledajte šta se dešava: Rešava OVE PROBLEME sa...

Zašto SANJAMO ODREĐENE LJUDE i šta to zaista znači: Frojd je verovao da...

Srbi se prepiru DA LI SE U JOGURT STAVLJA SO i raspravi se ne vidi kraj: Dok se jedni...

Biznis

Građani dali burme, medalje i porodično zlato da spasu ekonomiju: Kako je ova zemlja oterala MMF

OČAJNI ITALIJANI PIŠU: "Nama KATANAC, SRBIMA Grande Panda: Dok...

Najomraženiji čovek na svetu se vratio! Ozloglašeni "Farmaceutski brat"...

Šta može da vam se desi ako ste pojeli meso svinje koja je zaražena afričkom...

HITAN SASTANAK KRIZNOG ŠTABA ZBOG KUGE! Vojska Srbije izašla na teren,...

Zdravlje

Retinitis pigmentoza neprimetno krade vid do 40-tih: Prvi simptom se javlja noću

Za 7 sati u Novoj Varoši otkriveno 58 sumnjivih promena na koži:...

Letnje sunce ne povećava vitamin D kod svih ljudi: Tri su razloga zbog kojih...

Velika letnja zabluda: Zašto bela odeća ne hladi uvek bolje od crne

Top 5 vežbi koje sagorevaju najviše kalorija za pola sata

Hronika

OD METKA MU PUKAO ZGLOB NA NOZI Poznato ko je upucan u centru Beograda: Mladića ranili kod...

IMA RANJENIH Pucnjava u centru Beograda: Hitna pomoć dojurila na lic...

Ukrali džip u Ulcinju, policija ga našla u Podgorici: Rešena drama porodice iz...

Ringier Serbia doo © Blic.rs 1996-2026