Prijavite se i ostvarite dodatne pogodnosti:
NASTAVI

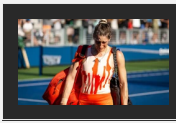
Ko je nemačka teniserka kojoj je Novak u Melburnu odbrusio "I TI...

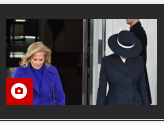
Melanija Tramp žestoko PONIZILA Džil Bajden pred celim svetom!...

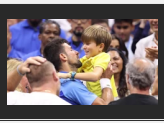
Stefan Đoković danas je OVIM POTEZOM POTPUNO ZASENI...

OGLAS

OGLAS

PUCNJ muška što je

90 godina НИН

- Muškarac (40)
- Povređeni tvrdi da se sam povredio šrafcigerom, ali lekari su utvrdili da je reč o prostrelnoj rani od vatrenog oružja

Blic 19. januar 2025. • 11:14

Komentara 12

Slušaj vest 0:00 / 0:00

Muškarac (40), zatražio je jutros pomoć u Urgentnom centru nakon što je, kako se sumnja, ranjen iz vatrenog oružja u nogu.

FOTO: ZORAN ILIĆ / RINGIER

OGLAS

Kako Informer nezvanično saznaje, **ranjeni muškarac sa prostrelnom ranom jedne noge bio je rano jutros u** Urgentni centar (UC).

- Lekari Urgentnog centra, ukazali su mu pomoć. Pre nego što su obavestili policiju muškarac je sam napustio UC. **Povređeni je naveo da je povrede zadobio šrafcigerom, odnosno da se sam povredio**. Međutim, kako su lekari utvrdili, reč je prostrelnoj rani koja ja naneta vatrenim oružjem - rekao je izvor Informera upoznat sa slučajem.

Prema takođe nezvaničnim informacijama utvrđeno je da je **ranjeni**

SPORTAL

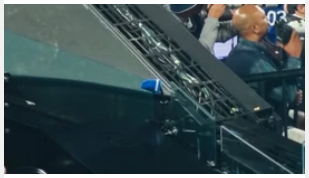

Opet je agent Novaka Đokovića blokirao snimanje porodice /FOTO/

0

muškarac poznat policiji od ranije ali i da ne želi da sarađuje.

(Informer)

Ko je nemačka teniserka kojoj je Novak u...

Melanija Tramp žestoko PONIZILA Dži...

Pridružite se

Saznajte sve o najvažnijim vestima i događajima, pridružite se našoj Viber i WhatsApp zajednici ili čitajte na Google News.

Blic Viber | Blic WhatsApp | Newsletter | Google News

#pucnjava #vračar #ranjeni muškarac

OGLAS

Nove fotografije i snimci! Objavljeni detalji sukoba ultrasa, navijači PSV-a organizovano išli kroz centar Beograda /VIDEO/ 0

Novak se zagrejao na Rod Lejver Areni! Kad su svi mislili da je kraj, Đoković priredio šou sa Marijem /FOTO/ 0

"Koga zanima taj meč?" Zverev zasmejao navijače, pa odao priznanje Đokoviću i Alkarasu /VIDEO/ 0

"Ne kažem, ali... Đoković treba da veruje u pobedu!" Vilander o dva velika Novakova aduta protiv Alkarasa 0

Veliki skandal na Australijan openu, Ukrajinka odbila da pruži ruku Srpkinji nakon meča! /VIDEO/ 0

Doš'o je i taj dan... Evo gde i kada možete uživo da gledate TV prenos meča Zvezda - PSV u Ligi šampiona 0

OGLAS

Izdvajamo za vas

Oteo je devojčicu (8) sa bazena i SILOVAO JE. Godinama...

Gorana Ivanišević pitali može li Novak da uzme Australija...

ŠOK SCENA U MELBURNU! Siner se tresao: Ne zna gde ide,...

VIŠE SA WEBA

Darko prima 13. i 14. platu, Nemačku zamenio drugo...

"Pričali smo o kriminalcima u Jagodini...": Prijatelj Dejana...

Lukas se preselio iz Brazila u Pančevo i danas će proslaviti pr...

POVEZANE VESTI

"JEDVA JE ČEKAO BOŽIĆ, A ONDA JE UBIJEN NA BADNJE VEČE"... HRONIKA 10

(FOTO) OVO JE UBIJENI MUŠKARAC U INĐIJI Sa sinom... HRONIKA 217

"DOŠAO JE DA SE OSVETI JER JE IZBAČEN IZ KAFANE ZA... HRONIKA 24

NAJNOVIJE IZ RUBRIKE HRONIKA

ŽENA

"PLATIĆETE MI VAS DVOJE, POBIĆU VAS!" Žabljačanin uputio jezive pretnje sinu i njegovoj majci

HRONIKA pre 30 min • 0

VOZIO SA ROTACIJAMA, KRETAO SE PO PISTAMA I ISPOD KRILA AVIONA Oglasio se MUP povodom...

HRONIKA pre 21 min • 4

TUGA ZA POLICAJKOM SUZANOM Zakazana sahrana, policija i dalje traga za vozačem koji ju je POKOSIO AUTOMOBILOM na Voždovcu

HRONIKA pre 23 min • 0

MUŠKARAC U BATAJNICI UBIJEN PRED DECOM Horor na dan slave: Decu odmah izveli, evo gde su bili celu noć!

HRONIKA pre 27 min • 0

PRVE SLIKE SA MESTA UBISTVA U BATAJNICI Muškarac (70) nasmrt izbo bivšeg zeta: Žrtva došla na slavu, sve se završilo kobno

HRONIKA pre 55 min • 2

"BLIC" SAZNAJE Žena koja je pronađena mrtva na splavu na Makišu UMRLA JE UŽASNOM SMRĆU: Ovo su rezultati obdukcije

HRONIKA pre 58 min • 30

EVO KOGA JE POLICIJA SINOĆ IZVUKLA IZ TAKSIJA Napali radnika pumpe, pa probali da pobegnu, usledila je JURNJAVA

HRONIKA pre 1 sat • 2

"NEMA KO NOĆU DA DEŽURA I OBILAZI KORISNIKE" Da li je tragedija u Barajevu mogla da se izbegne? "Licenca ne znači ništa"

HRONIKA pre 2 sata • 9

NOŽEM UBIO ZETA Oglasio se MUP povodom ubistva u Batajnici

HRONIKA pre 2 sata • 1

Uhapšen mladić koji je izazvao incident sinoć sa studentima ispred Visoke škole elektrotehnike na Voždovcu (VIDEO)

HRONIKA pre 2 sata • 117

"Kao razbarušen PETAO u punoj snazi i prepotentan ALFA MUŽJAK!", Melanija i Tramp...

0

Ako spavate u OVOM POLAŽAJU to bi mogao da bude znak da imate smrtonosni problem sa...

0

Recept za HLEB KOJI SE NE MESI: Dodajte u brašno OVA 3 SASTOJKA, umutite, sipajte u...

0

"Ako znate reči, pomozite mi", pevačica imala tehničkih problema na inauguraciji...

0

Za ovu Trampovu ćerku kažu da je CRNA OVCA FAMILIJE I DA JE OTAC NAJMANJE VOLI OD SVE...

0

OGLAS

OGLAS

OGLAS

Puls online

''Majko moja, pobedi još samo sada'' Milan Milošević uputio emotivnu poruku koja je mno...

0

OVO JE MAJKA MILOŠA BIKOVIĆA: Ne pojavljuje se često u javnosti, a...

0

Sin Dragana Bjelogrlića krenuo je očevim stopama: Jedna od uloga mu...

0

"Nemoj da se razvodiš zbog finansija" Lidiju Vukićević je Mrkel...

0

Nikola Đuričko je na snimanju filma ''Lajanje na zvezde'' IZBEGAO...

0

KUĆA MILENE DRAVIĆ I DRAGANA NIKOLIĆA U CRNOJ GORI JE PRODATA...

0

INFO NAJNOVIJE | SPORTAL NAJNOVIJE

11:52 "PLATIĆETE MI VAS DVOJE, POBIĆU VAS!" Žabljačanin uputio jezive pretnje sinu i njegovoj majci

11:52 Ukućani se spasli na vreme: U Zvorniku gorela PORODIČNA KUĆA, vatrogasci brzo lokalizovali požar

11:49 "KRILA JE OD MENE, ZNALA JE DA ĆU JOJ ZAMERITI" Enina porodica prvi put o sinu Zlate...

Sve najnovije vesti →

Pitaj Blic AI

KATEGORIJE

Najnovije vesti
Svet
Crna Hronika
Politika
Ukrajina
Beograd
Srbija
Zabava
Biznis
Vremenska prognoza
Slobodno vreme
Društvo
Kultura

RINGIER SERBIA

Sportal
Blic Žena
Nekretnine
Puls Online
Ana.rs
Moj Auto
Srpskainfo
Bosnainfo

BLIC TV

Emisijie
Program
Gde gledati

"Ringier Serbia" d.o.o.
Kosovska 10, Beograd
+381 11 333 4 555
+381 11 333 4 556
redakcija@blic.rs
redakcija_blic@ringier.rs

Mobilna verzija sajta

O nama | Marketing | Impressum | Pravila i uslovi korišćenja | Uređivačka politika

1996 - 2025 © - Ringier Serbia d.o.o