UMRO POZNATI PEVAČ Porodica ne može da se sastavi od tuge: "Jedina...

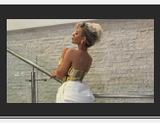
Pronašli smo NAJLEPŠU MATURANTKINJU u Srbiji: Aleksand...

Ko je sve dobio pozivnicu za VENČANJE VEKA na Jadranu: Od...

OGLAS

PUCNJAVA NA GAZELI Tri osobe teško povređene u krvavom obračunu navijača: Mladića koji se vraćao sa utakmice okružile desetine skutera, USLEDIO JE UŽAS

- Incident se dogodio na Gazeli, gde je 24-godišnjak ranjen u rame.
- Muškarac od 32 godine upucan je u butinu, a 24-godišnjak u koleno.

Bobana Ćevriz
Novinarka u rubrikama Beogr...

11. jun 2025. • 07:02

Komentara 121

Slušaj vest 0:00 / 0:00

Tri osobe zadobile su teške povrede u pucnjavi koja su se sinoć dogodila u Beogradu, rečeno je za Tanjug iz službe Hitne pomoći.

Gazela

OGLAS

Do pucnjave je došlo u 23.20 časova na Gazeli, a jedan od ranjenih je mladić od 24 godine koji je upucan u rame.

Blic preporučuje

TRI OSOBE UPUCANE NA GAZELI! Oglasili se iz Hitne, evo u kakvom stanju se nalaze povređeni

HAPŠENJA ZBOG KRVAVOG OBRAČUNA NA GAZELI Policija u akciji "Vihor" privela četiri osobe

Ekipe Hitne pomoći prevezli su povređenog u Urgentni centar, a potom je hitnu službu pozvala jedna privatna ordinacija na Voždovcu kako bi zbrinula još dvojicu muškaraca sa prostrelnim ranama.

OGLAS

SPORTAL

Orlovi su u 1. plej-of šeširu! Evo i šta to znači za Srbiju - kakve šanse daje superkompjuter?
0

ZATRESLA SE GRČKA! Milutinov odlučio, odmah se oglasio kontroverzni Janakopulos
0

Muškarac od 32 godine upucan je u butinu, a 24-godišnjak u koleno. Obojica muškaraca prevezeni su u Urgentni centar.

Kako piše Telegraf, u **pucnjavi na** Gazeli **sinoć oko 23 sata ranjen je F.K. (24), navodno, navijač Partizana.**

Nezvanično, on se vraćao sa košarkaške utakmice kada ga je, navodno, okružilo oko 50 skutera. Sumnja se da je neko od navijača Zvezde pucao u jednog od njih.

Haos na Gazeli

OGLAS

Na mostu Gazela u Beogradu noćas se dogodio incident kada je, navodno, grupa muškaraca na motociklima, napala i pretukla nekoliko osoba.

Prema nezvaničnim saznanjima "Blica" incident se dogodio oko 22.45 sati.

Tuča na autoputu Gazela

- **Na mostu se iznenada pojavilo dvadesetak motocikala i to bez registarskih oznaka**. Na pojedinim motociklima bilo je čak po tri muškaraca i skoro svi su imali palice u rukama. **Kretali su se u kontra smeru,** između automobila i u jednom trenutku napali su nekoliko osoba - kaže dobro obavešten sagovornik "Blica".

Na snimku, koji se u međuvremenu pojavio na društvenim mrežama, **vide se motocikli kako se "provlače" između automobila.**

Muškarci na njima, kako se primećuje, u rukama imaju palice i štangle.

OGLAS

Nije snimljen sam trenutak napada, ali se na kraju snimka vidi nekoliko oborenih motocikala na kolovozu.

U smeru ka gradu Gazela je bila zatvorena. Kako se nezvanično navodi, razlog je bila upravo **pucnjava navijača nakon utakmice Partizana i Budućnosti**. U gradu je primetno bila povećana prisutnost policije.

UMRO POZNATI PEVAČ...

Pronašli smo NAJLEPŠU MATURANTK...

Pridružite se

Saznajte sve o najvažnijim vestima i događajima, pridružite se našoj Viber i WhatsApp zajednici ili čitajte na Google News.

Blic Viber | Blic WhatsApp | Newsletter | Google News

#hitna pomoć #noć u beogradu #pucnjava

OGLAS

Vaše ime

Napišite vaš komentar ovde

Idealan rezultat za Srbiju: Letonija i Albanija podelile bodove u meču u kom smo videli sve! 0

Tri glavna utiska iz Leskovca: Magija i ubilački instikt za pravu (staru) Srbiju 0

"Bomba" je odjeknula! Virc stiže u Liverpul u rekordnom transferu Premijer lige! 0

Mundijal dobio 11. učesnika, a tamo ide čovek iz Srbije 0

Žestok navijački obračun na Gazeli: Delije napravile sačekušu Grobarima! Oboreni skuteri na sve strane /VIDEO/ 0

OGLAS

ŽENA

Pre KUVANJA PIRINČA u vodu dodajte MALO SIRĆETA i zahvalite nam se kasnije: Tajn... 0

Vaš komentar biće objavljen odmah, ukoliko poštujete
Pravila komentarisanja i uslove korišćenja sajta

Pošaljite komentar

Prikaži sve komentare

Izdvajamo za vas

Kolumbijac u SRBIJI radi kao SKELEDŽIJA: Oduševila ga...

Otkrivena NAJVEĆA PRELJUBA na srpskoj javnoj...

NIKAD SKANDALOZNIJI snimak sa primorja!...

VIŠE SA WEBA

Ovo je devojka iz Srbije koja je brutalno ubijena u Nemačkoj:...

Tetka je Rajku otela kuću, ostale mu samo 3 krave i štala: Danas m...

Dve žene iz Srbije jake morske struje i vetar odvukli na...

POVEZANE VESTI

EVO KO SU UHAPŠENI ZBOG PUCNJAVE NA GAZELI Sumnjič...
HRONIKA 8

TEŠKA NOĆ U BEOGRADU Oborena dva pešaka u dva...
HRONIKA 5

MUŠKARAC POVREĐEN U UDESU U BATAJNICI Sa...
HRONIKA 13

NAJNOVIJE IZ RUBRIKE HRONIKA

Carinici videli sumnjive pošiljke, a ZANEMELI! Ono što su zatekli u njima nakon što su ih otvorili i dalje se...
HRONIKA pre 9 min • 0

"MUŠKARAC JE IŠAO NAPRED, ŽENA IZA" Nastavljeno suđenje Zoranu Marjanoviću: Evo ko je dan...
HRONIKA pre 11 min • 0

"IMAM PIŠTOLJ, POBIĆU NEKE NASTAVNIKE" Oglasilo se tužilaštvo povodom incidenta u školi na Novom Beogradu: Otkriveni novi detalji
HRONIKA pre 32 min • 20

"KAZNU DOŽIVLJAVAM KAO POZIV ZA GAŽENJE PEŠAKA" Sin Mileta (81) kojeg je dok je prelazio ulicu ubio motocikl besan na presudu: "Pravda se ne vidi"
HRONIKA pre 47 min • 0

VOZIO PIJAN BEZ VOZAČKE DOZVOLE, PA POBEGAO Mladić (26) u Paraćinu izazvao nesreću u kojoj je povređen muškarac (89): Žrtva zadobila TEŠKE povrede

Prodaje se PRVA BIRKINKA: NAJSKUPLJA TORBA svih vremena čeka novu vlasnicu, d...
0

Ova biljka je NEUNIŠTIVA: Može da raste i u šljunku, a cveta od juna do oktobra BEZ ZALIVANJA
0

NAJMODERNIJI kupaći kostimi za leto 2025. godine: Ovih 7 trendova PREPLAVIĆE PLAŽE, ...
0

Prava DOMAĆA VIŠNJEVAČA po receptu naših baka: Starinski liker imala je svaka kuća u...
0

OGLAS

OGLAS

HRONIKA pre 1 sat • 1

RANJENI MLADIĆ NA GAZELI, PONOVO U BOLNICI "Blic" saznaje: Nakon drame na mostu pušten kući, a onda se jutros pojavio u Urgentnom centru

HRONIKA pre 1 sat • 4

SUMNJA SE DA SU OŠTETILI BUDŽET ZA 181 MILION Oglasio se MUP povodom hapšenja dekanke u Novom Sadu: Novi detalji privođenja

HRONIKA pre 1 sat • 55

EVO KO SU UHAPŠENI ZBOG PUCNJAVE NA GAZELI Sumnjiče se da su izvršili dva teška krivična dela

HRONIKA pre 1 sat • 48

"PUKLO JE KAO BOMBA" Mladić se vozilom "bmw" zakucao u banderu, probio betonski zid i razvalio ogradu, VOZAČ U BEKSTVU

HRONIKA pre 2 sata • 9

DEČAK DOŠAO U ŠKOLU PA PRETIO ORUŽJEM Incident u školi na Novom Beogradu: Sedmak na saslušanju

HRONIKA pre 3 sata • 241

OGLAS

Puls online

BESKUĆNIK NA FOTOGRAFIJI (70) NEKADA JE BIO NAJVEĆI ZAVODNIK U JUGOSLAVIJI:... 0

(FOTO) MNOGI NISU ZNALI DA JE OVA PEVAČICA ĆERKA ZORICE... 0

GATALA NA MORU DA PREHRANI DEVETORO DECE, A ONDA JU JE... 0

POPULARNI PEVAČ (62) SE RAZVEO, PA POSLE DVE GODINE DOBIO SINA SA... 0

ONA JE NAJBOGATIJA PEVAČICA U SRBIJI I REGIONU Živi u... 0

OVO JE KUĆA RADOŠA BAJIĆA U MIRNOM KRAJU BEOGRADA... 0

12:39 NAJMLAĐA ŽRTVA POMAHNITALOG UBICE IMALA SAMO 14 GODINA! Policija objavila...

12:37 SCENA KOJA BUDI JEZU! Građani u panici snimili još jednu zmiju u Beogradu: Dugačka je više ...

12:35 "ŠTO SI RADILA GRUDI KAD SI IMALA VELIKE?!" Nada Topčagić šokirala pitanjem u "Ceca show"-...

Sve najnovije vesti →

Pretraži Blic...

"Ringier Serbia" d.o.o.
Kosovska 10, Beograd

+381 11 333 4 555
+381 11 333 4 556

redakcija@blic.rs
redakcija_blic@ringier.rs

Mobilna verzija sajta

1996 - 2025 © - Ringier Serbia d.o.o