Ad

Ad

PUCNJAVA NA DORĆOLU! Mladić (21) pogođen direktno u stomak, sve prethodila ŽESTOKA TUČA: Drugovi ga dovezli u Urgentni, policija češlja snimke sa kamera

9. avgust 2026. · 10:37

Dodaj Blic kao željeni izvor na Googlu
14

Ilustracija

Najčitanije vesti

KRENUO DA TRAŽI DRVA, ONDA SU SE PROLOMILI JAUCI KROZ NOĆ! Jezivi...

KRVAVI EVRI Dok su Milica i Marko mučili pekara (73) tokom intimnog odnosa,...

NAORUŽANI I MASKIRANI UPALI U SUPERMARKET, USLEDILA JE PRAVA...

Blic

- Na mestu incidenta pronađeni su čaura i neispaljen metak, a policija trenutno pregledava snimke sa nadzornih kamera i traga za napadačima.
- Istraga je u toku, a policija je o incidentu obavestila nadležnog tužioca dok se utvrđuju sve okolnosti pucnjave.

Slušaj vest 0:00 / 0:00

Ad

Sportal.RS

NAĐENO TELO MLADIĆA (28)! Tragične vesti iz Borče: Utopio se u...

Blic Dnevni Newsletter

Najvažnije vesti dolaze prvo do vas svakog dana u 17h, društvo, politika, servisne informacije, vreme i kultura na jednom mestu!

Ime i prezime

E-mail adresa

Mladić (21) ranjen je oko 4.25 jutros na Dorćolu, nezvanično saznaje "Blic". Kako se sumnja, došlo je do pucnjave na Dorćolu, a ranjenog mladića su u Urgentni centar dovezli drugovi.

Policija je, navodi Telegraf, na mestu pucnjave pronašla čauru i neispaljen metak.

Mladić (21) upucan u stomak

Sve se navodno dogodilo na okretnici tramvaja u Bulevaru vojvode Bojovića, kada je **O. V. (21) zadobio je tešku prostrelnu ranu u predelu stomaka.**

Ranjenog mladića su u Urgentni centar privatnim automobilom dovezli drugovi F. G. (21) i A. S. (20), nakon čega je obaveštena policija.

Prema tvrdnjama ranjenog O. V., dok su stajali na okretnici prišla su im dvojica nepoznatih muškaraca, navodi Telegraf.

Nakon **žestoke verbalne rasprave izbila je tuča, a potom je jedan od napadača navodno izvukao pištolj i iz neposredne blizine ispalio hitac direktno u stomak O. V. Napadači su odmah pobegli, dok su drugovi teško povređenog mladića ubacili u auto i pojurili ka bolnici.**

Opsadno stanje na Dorćolu

Policijske snage su opkolile i obezbedile mesto oružanog incidenta.

Sumnja se da su O. V., F. G. i A. S. odranije dobro poznati policiji jer su privođeni zbog droge.

Zbog ove činjenice, inspektori sumnjaju da je pozadina pucnjave na Dorćolu zapravo kriminalni obračun i raščišćavanje računa na ilegalnom tržištu opijata.

Istraga je u toku, a policija intenzivno traga za napadačima i pregledava snimke sa okolnih nadzornih kamera.

Obavešten je nadležni tužilac.

(Blic, Telegraf.rs)

#Pucnjava #Beograd #Ranjeni

Ad

Šta Zvezda dobija potpisom Vajler-Baba? "Švajcarski nožić" Ibona Navara koji će dati dodatnu notu...

Šokantne slike sa stadiona u Zaječaru: Šta se dogodilo sa terenom? /FOTO/

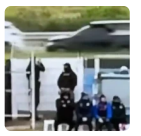

Scena za nevericu: LOPTA odletela sa terena NA ULICU i izazvala LANČANI...

Malerozni kapiten kome se SMEJE CEO SVET: Mogao da POGINE zbog prosla...

Mehaničar se odlučio za pet polovnjaka koje bi kupio bez razmišljanja:...

Napoli kaže – malo je!

Ad

PREPORUČUJEMO

Pridružite se

Saznajte sve o najvažnijim vestima i događajima, pridružite se našoj Viber i WhatsApp zajednici ili čitajte na Google News.

Blic Viber | Blic WhatsApp | Google News

Komentari

14 komentara | Pošaljite komentar

IZDVAJAMO ZA VAS

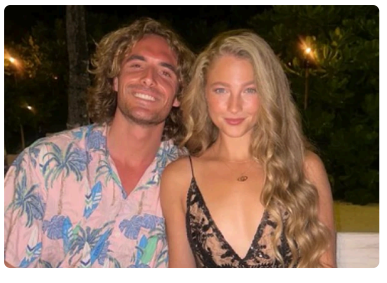

Veliki Đokovićev rival šeta NOVU DEVOJKU, a svi se pitaju DA LI JE UOPŠTE PUNOLETNA! Njene fotke...

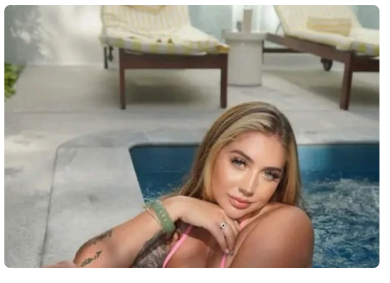

"Visoka sam 201 CM, muškarci mi plaćaju 80 EVRA po minutu da ovo uradim,sve se odvija onlajn i nema...

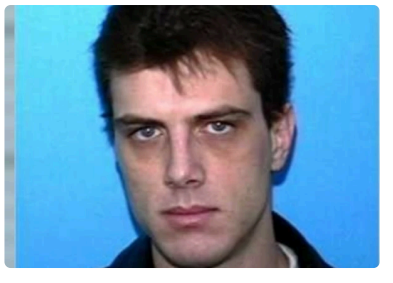

DANJU HEROJ, NOĆU MONSTRUM! Posle godina ćutanja otkrivena stravična istina, i ZLO KOJE NIKO NI...

VIŠE SA WEBA

Šok ispovest vlasnika apartmana na Jadranu: Gosti mu sve zapalili, pa mu se smejali, i to nije najgore!

"Operacija barža" opet odložena na Dunavu: Drama kod komšija još traje, poznato gde je zapelo!

Mare nestao u aprilu, sad ga našli zakopanog u njegovom dvorištu, komšije neme: Strašno otkriće u...

NAJNOVIJE IZ RUBRIKE HRONIKA

0 kom.

SRPKINJA OSUMNJIČENA DA JE OROBILA TRŽNI CENTAR! Oglasilo se tužilaštvo u Podgorici: Skidala...

0 kom.

AKO GA VIDITE, ODMAH ZOVITE POLICIJU! Nestao mladić iz Borče poznat po nadimku "Fifti"

0 kom.

SASLUŠAN "BEOGRADSKI FANTOM"

INFO NAJNOVIJE | SPORTAL

17:33 "NA IVICI SMO MNOGO VEĆEG RATA" Vučić u podkastu kod Matijasa Defnera: "Ne vidim kraj niti mogućnost za...

17:27 "Milica je manipulativna, bezobrazna i često okrutna": Mlada glumica o filmu "3 nedelje posle, vršnjačkom nasilju i...

17:20 (FOTO) SEKA ALEKSIĆ OBJAVILA PREDIVNE VESTI Ne može da sakrije sreću: Zvala je devojčica koju je vodila na maturu

Sve najnovije vesti

Zabava

(FOTO) SEKA ALEKSIĆ OBJAVILA PREDIVNE VESTI Ne može da sakrije sreću: Zvala je devojčica koju je...

(FOTO) TAKI MARINKOVIĆ GRLI ORBANA U GUČI Bivši premijer Mađarske u kafani sa rijaliti...

Evo kako je upadao u automobile, tužilaštvo otkrilo šemu: U jednim...

(FOTO) FLUORESCENTNI BIKINI I CRVENI OGRTAČ NA VATRENOJ PLAVUŠI Ćerka Jasne Milenković Ja...

9 kom.

KRENUO DA TRAŽI DRVA, ONDA SU SE PROLOMILI JAUCI KROZ NOĆ! Jezivi detalji tragedije u Borči, mla...

7 kom.

NAORUŽANI I MASKIRANI UPALI U SUPERMARKET, USLEDILA JE PRAVA DRAMA! Opsadno stanje u Budvi: Pretili menadžerki...

0 kom.

(FOTO, VIDEO) OVDE JE NAĐENO TELO MLADIĆA (28) Muk i šok u Borči, sve vrvi od Hitne i Žandarmerije: Bi...

6 kom.

NAĐENO TELO MLADIĆA (28)! Tragične vesti iz Borče: Utopio se u mulju i vodi dok je bio sa prijateljim...

2 kom.

"PROBUDILI SMO SE I NAŠLI ROŠTILJ, NE ZNAM ŠTA SU RADILI..." Šokirana komšinica iz Borče za "Blic" nakon...

Žena

Misterija "aktivnog umiranja" Ovim redosledom se gube čula i osećaji pred smrt

Ove kesice odmah bacamo čim kupimo farmerke, a zapravo su korisne

Sigmund Frojd zbog ovoga nije mogao da ima intimne odnose sa suprugom, varao ju j...

Oni su najlojalniji horoskopski znaci: Ko ima ovakve prijatelje, pravi je srećnik

Dizano testo će svaki put savršeno narasti ako zapamtite samo jednu stvar

Biznis

Region na nogama jer se proizvodi sve manje struje: Da li prete restrikcije? Evo šta kaže struka...

Slom porodične tradicije duge 136 godina! Nemački građevinski gigant...

Pojavila se nova bolest koja kosi stoku! Prenosi se i na ljude: Životinje odmah...

Dok jedni zarađuju, drugi strahuju: Svaki osmi Nemac ulaže u kriptovalute, ali...

Dolar oslabio drugu nedelju zaredom: Skliznuo na najniži nivo za 13 nedelja

Zdravlje

U formi i tokom leta, bez teretane: 7 zabavnih aktivnosti koje menjaju naporne treninge

Hladno, a zdravo: 6 voćki koje su bolje zamrznute nego sveže

Zatvor tokom vrućine nije slučajnost: Gastroenterolog otkriva kako vreli da...

Zašto muškarci češće ćelave od žena: I sam način gubitka kose se razlikuje

Osip od hlora ili prava alergija: Ključ je kada i gde se javljaju simptomi, a ne kako...

Hronika

AKO GA VIDITE, ODMAH ZOVITE POLICIJU! Nestao mladić iz Borče poznat po nadimku "Fifti"

NAORUŽANI I MASKIRANI UPALI U SUPERMARKET, USLEDILA JE PRAVA...

SRPKINJA OSUMNJIČENA DA JE OROBILA TRŽNI CENTAR! Oglasilo se...

Ringier Serbia doo © Blic.rs 1996-2026