NA KIOSCIMA
SPECIJALNO IZDANJE
"KALIBRA"
Otkrivamo zlatne savete kako da se najbolje pripremite za dugotrajan boravak u prirodi



ВАШ НОВИ ДАН НА РАДИЈУ "НОВОСТИ"
радио НОВОСТИ
ЧЕТВРТКОМ И ПЕТКОМ 10.00 - 13.00
ДАН СА НАТАЛИЈОМ 104.7 MHz



mts
#OstaniKodKuće
Nastavljamo da održavamo dobre veze
Saznaj više

# Pucnjava na Banovom brdu: Mladić izrešetan dok je bacao smeće, ugrožen mu je život (FOTO/VIDEO)

**Z. U./Novosti Online** | 15. april 2020. 08:51 > **12:08** | Komentara: **1**

**Pucnjava se dogodila u Ulici kraljice Katarine, a on je sa teškim povredama odvezen na reanimaciju**

Препоручите 0 Поделите Tweet

Foto Novosti

Mladić Nemanja P. (25) ranjen je u pucnjavi ispred svoje kuće jutros oko 8:30 časova na Banovom Brdu.

SRODNE VESTI

Hapšen zbog nasilničkog ponašanja, privođeni njegov otac i brat: Ko je Nemanja P. (25) kog su izrešetali na Banovom Brdu

Policajci pucali ispred kuće, ranili sestru jednog od njih: Uhapšeni čuvari reda iz Prijepolja

Njega je napadač sačekao na ulici i pogodio ga u stomak, butinu i kuk dok je bacao smeće.
Kako nezvanično saznajemo, napadač je zatim ušao u beli "pežo" gde ga je čekao saučesnik i pobegao sa lica mesta.

Pucnjava se dogodila u Ulici kraljice Katarine, a mladić je sa teškim povredama odvezen na reanimaciju i u stabilnom je stanju.

#ostanikodkuće
MISLIMO JEDNI NA DRUGE
Završite svoje obaveze od kuće uz mts onlajn usluge.
mts

NAJNOVIJE NAJČITANIJE NAJVIŠE KOMENTARA SPORT

17:08 Putin i Si razgovarati telefonom: Tema...
17:00 Epska saga poljskog pisca postala...
16:56 Trampov optimizam i najava ublažavanja...
16:50 Dinamo i zvanično smenio trenera...
16:44 Brojke u Britaniji NE OBEĆAVAJU:...
16:44 Mali: Za podršku poljoprivrednicima...
16:42 Kijev i Donjeck razmenili zarobljenike...
16:33 Fajnal-for rukometne LŠ u decembru u...
16:26 Kisić Tepavčević: Nema potrebe za...

Prikaži sve vesti

NA KIOSCIMA
SPECIJALNO IZDANJE
"KALIBRA"
BOLJE JE BUDITE SPREMNI NA VREME!

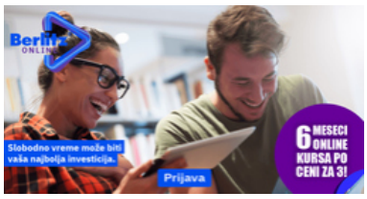


**Berlitz Online Kursevi**

Naučite jezik bilo kad i bilo gde Po ceni za 3 meseca dobijate 6!


Pucnjava na Banovom brdu 1

Pucnjava na Banovom brdu 3

**VESTI IZ RUBRIKE**

**Uhapšen Kristijan Golubović: Pod dejstvom narkotika, sa 10 ljudi u**

**Vozio sa DVA promila alkohola u krvi tokom policijskog časa**

**Žena pokušala samoubistvo: Skočila pod kamion**

**Hapšenje u Vrnjačkoj Banj Dileri u pritvoru**

Ocenite Dopada mi se 20 Ne dopada mi se 74

Postavite na Odštampaj

**Komentari: 1** Pošaljite komentar

Najnoviji | Preporučeni | Nepreporučeni

Sakrij odgovore na komentare

**Драган** 15. april 2020. 18:50 #6644575

siguran sam da su oboica poznati od ranije policiji

Odgovorite na komentar

Ocenite Preporučujem 3 Ne preporučujem 1

Došao je da podigne "siću" sa bankomata, a onda ga je saldo bacio u nesvest!

Kristijan Golubović jutros primio vesti koje su mu promenile život

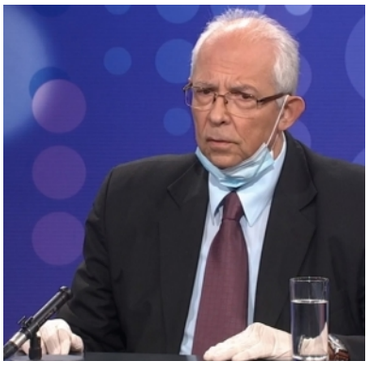

## VIŠE S WEBA

Ovaj domaći proizvod za bolne zglobove deluje odmah. Bol će nestati već večeras!

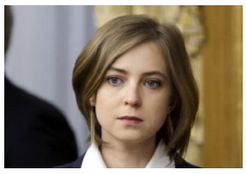

POSLANICA DRŽAVNE DUME IZNELA ŠOK TVRDNJE: Ima saznanja o koronavirusu i traži HITNU AKCIJU na celoj planeti

Kako smršati 26 kilograma kod kuće [detaljan recept]

ONA JE ĆERKA DR TIODOROVIĆA Lepa Danica je diplomirala sa 9.5, a kad je pozvana u COVID bolnicu otac je pitao SAMO JEDNO

Svetska ekonomija se ruši, ali ova Beograđanka je pronašla način kako da zaradi

Bertomeu o Partizanu, Virtusu i fajnal-ejtu Evrokupa!

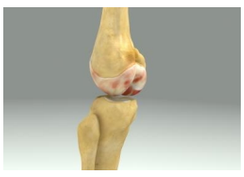

Spas za vašu kičmu i zglobove! Svetsko otkriće napokon u Srbiji

ZAŠTO SRBI ČUČE U ČETVRTAK PRED USKRS? MNOGI SU DANAS PRVI PUT ČULI ZA METANIJU: Otkrivamo sve o ovom običaju!

Otarasite se proširenih vena bez operacije

KADA SE NASTAVLJA FUDBAL U EVROPI? UEFA odlučuje naredne sedmice!

Momci, ako počinjete da gubite kosu, probajte ovo

CRVENO-BELI NASTAVILI AKCIJU: Zvezdaše usrećili Boaći i Garsija (FOTO)

## SVE VESTI

**HRONIKA** | 16. april 2020. 16:07

### Vozio sa DVA promila alkohola u krvi tokom policijskog časa

Pripadnici Ministarstva unutrašnjih poslova zadržali su muškarca starog 23 godine iz Smederevske Palanke, zbog postojanja osnova sumnje da je učestvovao u saobraćaju pod dejstvom alkohola

**EKONOMIJA** | 16. april 2020. 16:04

### Srbija će najbolje proći posle krize izazvane pandemijom korone: Za privredu spas što nemamo more

Predviđen nam je pad od tri odsto, a 2021. rast od 7,5 procenata

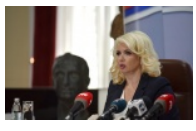

**DRUŠTVO** | 16. april 2020. 16:03

### Virus korona potvrđen kod sedam beba u Srbiji

U Srbiji je virus korona do sada potvrđen kod 7 beba, rekla je zamenica direktora Instituta Batut dr Darija Kisić Tepavčević

**HRONIKA** | 16. april 2020. 16:00

### Žena pokušala samoubistvo: Skočila pod kamion

Ispred petlje Vrčin, na auto-putu Beograd-Niš J.M. (1975) pokušala je da izvrši samoubistvo

**REPORTAŽE** | 16. april 2020. 15:56

### Pomoć policajaca starijim sugrađanima

Pripadnici policijskih uprava Požarevac i Vranje pomagali starijim sugrađanima u dostavi hrane i lekova zahvaljujući im što poštuju mere Vlade Republike Srbije

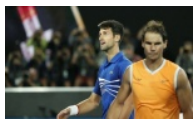

**TENIS** | 16. april 2020. 15:51

### Đoković i Nadal očekuju dužu pauzu: Tenis je globalni sport, putuje se iz zemlje u zemlju

Srpski teniser Novak Đoković i Španac Rafael Nadal rekli su da očekuju dužu pauzu u takmičenjima zbog pandemije korona virusa

**SRBIJA** | 16. april 2020. 15:47

### Vaskršnja čestitka predsednika Vlade APV Igora Mirovića: Duhovni mir u svojim domovima

Predsednik Pokrajinske vlade Igor Mirović uputio je čestitku sveštenstvu i vernicima koji ovaj praznik obeležavaju po julijanskom kalendaru

**BEOGRAD** | 16. april 2020. 15:46

### Posle praznika nastavak radova u Džordža Vašingtona, mašine kreću ka Francuskoj

"Kopaju" od Drinčićeve do Crkve Aleksandra Nevskog

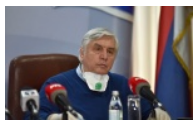

**DRUŠTVO** | 16. april 2020. 15:44

### Tiodorović: U Domu za ometene u razvoju kod Blaca nema zaraženih štićenika, 27 radnika pozitivno na virus korona

U Domu za osobe ometene u razvoju u Trbunju kod Blaca potvrđena je infekcija kod 27 radnika, ali ne i kod štićenika

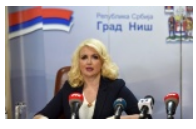


**DRUŠTVO** | 16. april 2020. 15:35 > **15:53**

### U ''Toponici'' zaražena 2 pacijenta i 6 medicinskih radnika

U specijalnoj bolnici za psihijatrijske bolesti "Gornja Toponica" virusom korona zaražena su dva pacijenta i šest medicinskih radnika

**KOŠARKA** | 16. april 2020. 15:24

### Petrović-Vasić: Nedostaje mi lopta i trening u sali

Košarkašica Srbije Sonja Vasić, članica španske Đirone, kaže da joj Olimpijske igre posle odlaganja deluju daleko i da je to izazvalo dozu neizvesnosti na koju nije navikla

**HRONIKA** | 16. april 2020. 15:22

### Uhapšen Kristijan Golubović: Pod dejstvom narkotika, sa 10 ljudi u kolima istog dana kada je, posle OSAM godina, izašao iz Zabele

U Kraljevu, u ulici Cara Lazara, policija je zaustavila automobile Mercedes koji je vozio Kristijan Golubović i Porše za čijim je volanom bio Jovan T. U ta dva automobila bilo je 10 ljudi

Više vesti




Autorska prava © Kompanija Novosti, 2011. Sva prava su zadržana. CMS: OCP

Uslovi korišćenja