HRONIKA

28

Pucao u vlasnika lokala, ubio ga policajac

E. V. N.
nedelja, 24. 09. 2017. u 08:25

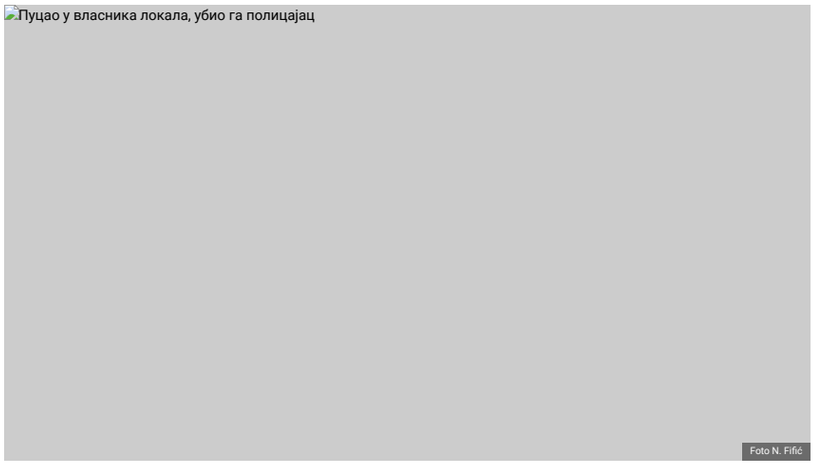

Foto N. Fifić

Okršaj pištoljima u Ulici cara Dušana na Dorćolu u noći između subote i nedelje. Luka Mišković (27) preminuo na licu mesta. Jakša Šćekić (33) prebačen u Urgentni centar. Napadač se vratio sa dva pištolja, pa pucao

POSLE svađe u kafani "Akustik" na Dorćolu, u noći između subote i nedelje, Luku Mišković (27) ubio je policajac, nakon što je ovaj pretio i pucao u okupljene i ranio vlasnika lokala Jakšu Šćekića (33). Mišković je preminuo na licu mesta, a Šćekić je prebačen u Urgentni centar.

Dramatične scene na Dorćolu u Ulici cara Dušana 13 odigrale su se oko dva sata posle ponoći. Prema rečima očevidaca, Mišković je bio u kafani sa još jednim muškarcem i devojkom. Navodno je bio pijan i vrlo neprijatan prema zaposlenima, pa ga je obezbeđenje udaljilo iz lokala.

- Nastavio je da preti, ali je otišao, da li do stana ili automobila, ne znam - priča jedan od ljudi koje smo zatekli kod kafane.

- On se ubrzo vratio, sa dva pištolja, čini mi se. Mi smo zvali policiju koja je odmah rekla da će poslati patrolu. Taj dečko je počeo da puca po nama, a mi smo bežali da sačuvamo glavu. Policija se u međuvremenu pojavila, ali on je i pred njima pucao. Zaustavio ga je inspektor koji ga je upucao. Jakšu je ranio u rame, i on je sada, hvala bogu, dobro.

Prema prvoj verziji događaja, Miškovića je upucao policajac koji je stigao sa patrolom. Međutim, kako nezvanično saznajemo, reagovao je inspektor u civilu koji je te večeri, navodno, bio gost u kafani. Nakon što je ranio Šćekića ispred ulaza u objekat, Mišković je upucan i tako povređen pokušao je da pobegne.

Jutro posle ubistva, tragovi krvi su još bili sveži i odali su put kojim je povređeni krenuo. Ranjeni Luka Mišković zaustavio se tridesetak metara od kafane i pao ispred ulaza u zgradu na broju 11. Jedan od stanara iz te ulice kaže da su on i njegova supruga videli kada je mladić izgubio svest kod svojih kola.

- Čuli smo verovatno viku policije - "baci pištolj, baci pištolj" - priseća se Ostoja Crnogorac. - Mi smo ukupno čuli tri pucnja, posle čega smo pogledali kroz prozor. Taj mladić je trčao niz šine i onda se naslonio rukama na automobil, koji je policija posle uviđaja odnela. Naslonio se i u sledećem trenutku je pao na leđa. Nekako je pao tako da mu je glava bila ispod automobila, a jedna noga na šinama. Videla mu se jedna rana na stomaku, a druga na grudima. Pištolj je ležao pored njega.

Crnogorac je opisao ubijenog kao mladića riđe brade, koji ima između 25 i 30 godina. Prema nezvaničnim informacijama, Mišković je odranije poznat policiji.

Ekipa Hitne pomoći dobila je poziv u 2.11.

- Naša ekipa je izašla u Cara Dušana kod broja 13 i zatekla je mušku osobu povređenu iz vatrenog oružja, staru oko 30 godina - za "Novosti" je potvrdila Nada Macura, portparol Hitne pomoći. - Mogli su samo da konstatuju smrt. Druga muška osoba, takođe stara oko trideset godina zadobila je ortopedsku povredu, prostrelnu ranu ramena i prevezena je u Urgentni centar.

USMRĆEN PRILIKOM HAPŠENJA

IZ Biroa za saradnju sa medijima MUP kažu da policija ispituje sve okolnosti i činjenice ovog događaja.

- Pripadnik Ministarstva unutrašnjih poslova u Beogradu, jutros ispred konobe "Akustik", u Ulici cara Dušana, prilikom hapšenja, lišio je života osumnjičenog L. M. (27) koji je prethodno pucao u policajce i vlasnika restorana - saoštili su iz MUP. - Tom prilikom, ranjen je vlasnik restorana J. Š. (33).

RANJENI STABILNO

U MEĐUVREMENU, iz Urgentnog centra potvrdili su da se ranjeni Jakša Šćekić oporavlja.

- On je primljen na Kliniku za ortopedsku hirurgiju i traumatologiju i stabilnog je opšteg stanja - kažu iz UC.

Pratite nas i putem iOS i android aplikacije GET IT ON Google Play Download on the App Store

NAJNOVIJE IZ RUBRIKE

NAJNOVIJE NAJČITANIJE

SVET 0 0
TERORISTI ISLAMSKE DRŽAVE NE MIRUJU: Prošle nedelje 90
NAJMANJE 90 boraca je u poslednjih nedelju dana poginulo u sukobima sirijskih snaga i terorističke grupe

KOŠARKA 0 0
SEDI BRE TAMO: Isplivao snimak žestoke rasprave

SVET 1 2
(UŽIVO) RAT NA KAVKAZU: Jermenska

SVET 0 0
NJIMA ZARAZA NE SMETA: Bogatstvo

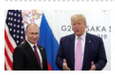
SVET 0 0
PUTIN OPLEO PO BAJDENU: Kandidat

Sve najnovije vesti

MAGAZIN

"Treba očekivati ZASTRAŠUJUĆE POSLEDICE": AVIO-KOMPANIJE će do kraja godine MASOVNO BANKROTIRATI

"Pitam, šta ste vi preduzeli kao novinar?" Dr Grujičić otkrila PRVE

Kako je POLIMERSKI Glok u moćnom kalibru NADMAŠIO potpuno

"Znam da ćeš biti tužna, ali PRESELILA SAM SE U SRBIJU i ŽIVIM kao u

Naslovna strana

SAZVAN HITAN SASTANAK Nijednu kaznu za nepoštovanje mera protiv korone sudije nisu procesuirale

NIJEDNA prijava koja je podneta u poslednjih mesec dana i više zbog nepoštovanja mera protiv korona virusa, nije procesuirana, zbog čega je zakazan sastanak sa sudijama

ORDEN ZA SUVERENA MONAKA: Knezu Albertu će biti dodeljen Orden Republike Srbije na lenti

POSETA princa Alberta Drugog od Monaka odudara od uobičajenih poseta zvaničnika iz sveta Srbiji, ne zbog sporazuma o saradnji koji će biti potpisan, već zbog

POTPISAN SPORAZUM o saradnji PKS i Ekonomskog odbora Monaka

PRIOVREDNA komora Srbije i Ekonomski odbor Monaka potpisali su danas Sporazum o saradnji, u prisustvu predsednika Srbije Aleksandra Vučića i kneza Alberta

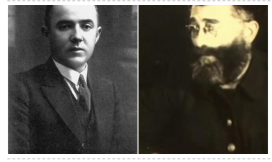

NAGRADA PO DRAŽINOM ADVOKATU: Advokatska komora Srbije ustanovila povelju za profesionalnu hrabrost i

ADVOKATSKA komora Srbije donela je odluku o ustanovljenju povelje Dragić Joksimović, koja će se dodeljivati od sledeće godine.

(UŽIVO) VUČIĆ SA KNEZOM ALBERTOM U PALATI SRBIJA: Razgovarali smo o pandemiji, o ekonomiji i evropskim

KNEZ Albert Drugi od Monaka doputovao je danas u zvaničnu posetu Srbiji, a na beogradskom aerodromu "Nikola Tesla" dočekao ga je ministar spoljnih poslova

KOMENTARI (28)

Riki 24.09.2017. 08:37 (82) (20)

Nas lepi Beograd.

Aleksandar 24.09.2017. 09:21 (166) (16)

Pretio gostima,izbacili ga iz kafane,vratio se sa poštoljem i ranio gazdu u rame...Aloooo,pa šta si očekivao,da te vode u bioskop možda?

Gojko 24.09.2017. 09:33 (73) (36)

Beograd kao Čikago.Tamo policija ubija i gluvoneme koji ne „poslušaju" njihova naređenja.Ovo je ipak bila čista samoodbrana.

Penzioner 73, Valjevo 24.09.2017. 09:51 (98) (34)

Pucao na policiju ?! E, to ne može tako ! A ko bi štitio navijače kad njih ne bi bilo !?

Mali 24.09.2017. 09:53 (202) (29)

Ako ovaj policajac nude kaznjen na bilo koji način opet ce pobijediti mafija.

SVI KOMENTARI

PREPORUKA ZA VAS

Rešen višegodišnji problem meštana u selu Bistrica, a pojedini ismevaju ceo proces: "Uvek je lakše uniziti, nego podržati uspeh"

Sunovrat najveće ulice na svetu, pokrenuto ekonomsko klizište!

DRŽAVLJANIN SRBIJE UHAPŠEN U BEČU! Bauštelac prevarant imao 9 lažnih identiteta, ojadio budžet Austrije za pola miliona evra!

OČISTITE KRVNE SUDOVE! Ovaj ruski narodni lek provereno reguliše holesterol za 40 dana!

Transrodna pevačica Electra Elite odbila ponudu za učešće u britanskom rijalitiju!

ANA IVANOVIĆ PONOVO NA TENISKOM TERENU Bastijan joj je najveća podrška, a evo na šta ju je nagovorio

Klinac naterao Nadala da se uozbilji za polufinale

Povećan broj zaraženih, ključni momenat za mere! Ugostiteljski objekti prvi na udaru!

Vojska raportirala Putinu: Predsedniče, upotrebili smo Cirkon, pogođen je cilj na 450 kilometara!

Ako imate čir na želucu, anemiju, jedite ovo voće!

KOMENTARI REAKCIJE

POLITIKA 58 4

POTPISAN UGOVOR O IZGRADNJI FRUŠKOGORSKOG KORIDORA: Od

Predsednik Srbije Aleksandar Vučić sastao se danas u Beogradu s predstavnicima kompanije "Chinaa

EKONOMIJA 48 1

BRZA SAOBRAĆAJNICA DO MARTA 2024:

EKONOMIJA 38 2

U MOM BLOKU O ČEN BO PIŠE: Šta je to zapisao

POLITIKA 32 6

Evo šta Vučić PRVO URADI posle svakog

POLITIKA 25 1

VUČIĆ ČESTITAO PUTINU ROĐENDAN:

Sve najnovije vesti

PREPORUKA ZA VAS

Ojadio budžet grada za pola miliona evra!

TEŠKO DETINJSTVO, BESPARICA.... a sada transfer težak

"AMAN, AKO TREBA DA UMREM, JA ĆU DA UMREM" Ceca

"OPSEDNUT JE SAMIM SOBOM" Bivša devojka ispričala sve! Otkrila o princu Hariju ono što javnost nije znala

Transrodna pevačica Electra Elite odbila ponudu za učešće u

Navaljni isprozivao jednog od najmoćnijih ljudi Evrope: On je

Baka JELA nam je dala NAJBOLJI recept za DOMAĆE kisele krastavčiće: Zbog JEDNOG zaboravljenog sastojka

Gastoz se onesvestio u emisiji! Učesnici mu ukazali prvu pomoć

Jedna od najpopularnijih glumica otkrila

Povećan broj zaraženih, ključni momenat za mere! Ugostiteljski objekti prvi na udaru!

Mnogi su hteli Anino mesto!

Jedna od najlepših žena sveta predstavila novi kalendar: Slike

NIŽU SE PROBLEMI ZA NORVEŽANE! Još jedan otpao zbog povrede!?

PORODILA SE ALEKSANDRA SUBOTIĆ Na svet

Ova zemlja tvrdi da je njihova vakcina bezbedna i

by Aklamator

BJELA PRIZNAO TAJNU STARU VIŠE OD TRI DECENIJE "Tražio sam Lepoj Breni da me POLJUBI STVARNO", a evo šta je potom

Udžbenici na albanskom u Preševu, Bujanovcu i Medveđi

Deda vozio unuka na bicikli, pa poginuo

Lideri pobedničkih koalicija sutra pregovaraju s Milom

OVO JE NAJZDRAVIJI ČAJ NA SVETU! Sprečava sve od obične prehlade do kancera!

Micić konačno prekinuo ćutanje i izneo pravu istinu o Radonjiću i Zvezdi

by Aklamator

Web preporuke

Zahnzusatzversicherung 2020 | Testsieger 2020 im Vergleich

Arkan viđen u Jermeniji?! Zbog ove fotografije gore društvene mreže (FOTO)

Evo kako možete spremiti krastavčiće sa jabukovim sirćetom na zdrav način

Biznismen Duško Knežević raskrinkao Đukanovića: Petoro ljudi krije za Mila...

Marko je ISKOPAO GROB svog oca! Deset godina ne nalazi mir zbog onoga što je pronašao u njemu

"Predsednik će se razboleti": Baba Vanga POGODILA za Trampa i koronu, a tek šta j...

Rasel Vestbruk ostavio "bakšiš" od 8.000 dolara

HAOS u Crnoj Gori! Albanski četnik zabio je nož u leđa Srbima, ovo zaista niko nije...

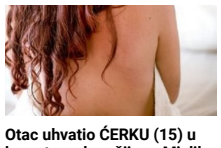

Otac uhvatio ĆERKU (15) u krevetu sa komšijom: Mislila da će ga prebiti, a on je...

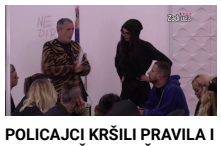

POLICAJCI KRŠILI PRAVILA I ODMAH OŠTRO KAŽNJENI! Veliki šef udario OVE...

BIK upada u problem, VODOLIJA mora da pristane na kompromis, LAV nek se...

Naučnici otkrili: VRANE imaju svesti koja se viđa samo kod LJUDI

Kako da učinite vaš dom SVETLIJIM, a da ne potrošite puno

Jeziv snimak iz Beograda: Pogledajte kako majka ZLOSTAVLJA SVOJU BEBU...

Branki (19) Albanci pucali u glavu, a onda je otac osvetio: Inspektor Simonović dao...

Žene priznale: Evo šta je za njih DOBAR muški polni organ i zbog čega!

Preporučuje ContentExchange

Anketa

Da li ćete primiti vakcinu protiv sezonskog gripa?

- Da, kao i svake godine
- Da, prvi put, i to zbog straha od virusa korona
- Ne, ne spadam u rizične kategorije
- Nisam još odlučio(la)

GLASAJ | VIDI REZULTATE

Ovan

Muče vas finansije. Ne igrajte na kartu sreće, oslonite se samo na sebe. Uspeh vas čeka jedino ako se dobro pomučite i odreknete privilegija u kojima ste uživali. Odricanje, za vas, nije problem, naročito ako verujete u više ciljeve.

Horoskop

Vremenska prognoza

Beograd	21°C	UMERENA KIŠA
Novi Sad	18°C	UMERENA KIŠA
Niš	23°C	SLABA KIŠA
Kragujevac	17°C	UMERENA KIŠA
Subotica	16°C	UMERENA KIŠA
Vranje	18°C	UMERENA KIŠA

Ostali gradovi

Kursna lista

EUR	117.57 din
AUD	71.36 din
CAD	75.22 din
SEK	11.19 din
CHF	109.12 din
GBP	129.1 din
USD	100.22 din
HRK	15.52 din
BAM	60.11 din

Web preporuke

KAČAVENDA POBEDIO KORONU: Priča se da živi u glamuru, a evo šta je prava istina

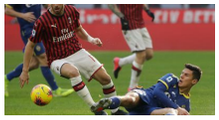

Milan završava dva jako važna posla!

Gotovo, napravljen prvi korak ka prekopotrebnoj promeni u Barseloni!

Englez siguran da je Novaku "srce bilo u grlu" posle ovoga! (video)

OFANZIVA I KONTRAOFANZIVA: Baku napada dronovima-...

NE MOŽE DA PREBOLI SMRT SINA! UŠLA U SOBU I ZATEKLA... Marina...

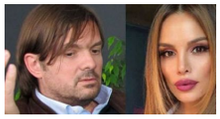

SEVERININ BIVŠI KUPIO ZEMLjU U ISTRI: Papreno platio, a evo šta tu može da...

Preporučuje ContentExchange

POLITIKA

ORDEN ZA SUVERENA MONAKA: Knezu Albertu će biti dodeljen

(UŽIVO) VUČIĆ SA KNEZOM ALBERTOM U PALATI SRBIJA:

„ALARMANTNO JE, POSEBNO U BEOGRADU" Dr Kisić

SADA JE ZVANIČNO: Real Madrid neće igrati svoje mečeve u LŠ na

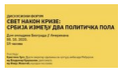

SVET NAKON KRIZE: Diskusioni forum o Srbiji između dva

EKONOMIJA

POTPISAN SPORAZUM o saradnji PKS i Ekonomskog odbora

SRBIJA OVE GODINE OČEKUJE REKORDAN ROD KUKURUZA:

JAVNI DUG SRBIJE: U avgustu ostao na 56,7 odsto BDP-a

MIHAJLOVIĆ: Izgrađeno 350 km novog autoputa i

GODIŠNjICA VOJNE FABRIKE „SLOBODA" U ČAČKU: Proizvodnji

HRONIKA

KRALI KOLA I VOZILI SE PO VOJVODINI? Uhapšeni zbog krađe

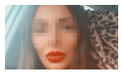

OVO JE MARIJA UBIJENA U PANČEVU: Iza nje ostalo dvoje

NISAM UZGAJAO KANABIS U "JOVANjICI": Predrag

TRAGEDIJA KOD ŠAPCA: Deda vozio unuka na biciklu pa

TRAŽE SVEDOKA IZ DB CRNE GORE: Odbrana traži da se sasluša ovaj

DRUŠTVO

SAZVAN HITAN SASTANAK Nijednu kaznu za nepoštovanje

NAGRADA PO DRAŽINOM ADVOKATU:

NOVA ODLUKA KRIZNOG ŠTABA Skraćuje se radno

NEDOSTAJE JOŠ 400.000 DOLARA: Nastavlja se akcija

OVAKO JE IZGLEDALA VEČERA KOD HOLBRUKA: Detalji

Autorska prava © Kompanija Novosti, 2002. Sva prava su zadržana.