Ad

Ad

MAJCI PRETIO SMRĆU, PA PUCAO U TELEVIZOR! Užas u Obrenovcu: Policija krenula u OGROMNU akciju, opkolili osumnjičenog

16. avgust 2026. · 22:43

Dodaj Blic kao željeni izvor na Googlu

Foto: Snežana Krstić / Ringler

Policija

Blic

- Mladić L. B. je pretio majci i ispalio hitac iz vatrenog oružja u televizor
- Nakon incidenta, pokušao je da pobegne, ali je brzo uhvaćen

Slušaj vest 0:00 / 0:00

Ad

Najčitanije vesti

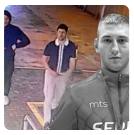
POLOMLJENA VILICA BILA MOTIV ZA HOROR NA DORĆOLU! Otkriveni svi detalji...

SUSPENDOVANI POLICAJAC UHAPŠEN ZBOG PRODAJE DROGE! Munjevita...

Srpkinja (24) iznajmila sobu u Herceg Novom, gazda (67) je...

"NEMOJTE OVDE" Stefan je molio svoje ubice pre smrti, a oni

Sportal.RS

Ovo je Mondov svet, mi samo živimo u njemu ga izboli! Tri godine...

Blic Dnevni Newsletter

Najvažnije vesti dolaze prvo do vas svakog dana u 17h, društvo, politika, servisne informacije, vreme i kultura na jednom mestu!

Ime i prezime

E-mail adresa

U Obrenovcu je večeras, zahvaljujući brzoj i efikasnoj reakciji pripadnika Policijske stanice Obrenovac, sprečena opasna porodična drama koja je mogla imati kobne posledice.

Haos je počeo oko 19 časova, kada je preplašena D. B. pozvala dežurnu službu PS Obrenovac i prijavila da joj sin L. B. (28) u porodičnoj kući upućuje jezive pretnje smrću.

Prema informacijama iz istrage, situacija je dodatno eskalirala kada je mladić izvadio vatreno oružje i pucao direktno u televizor, saznaje "Telegraf".

Nakon toga, osumnjičeni se posekao staklom po ruci, a potom uleteo u žuti automobil marke "pasat" i pobegao u nepoznatom pravcu.

Osumnjičeni je odmah lišen slobode

Odmah po prijavi, obrenovačka policija je podigla sve raspoložive snage. Formirane su hitne patrole, a operativci su u rekordnom roku uspeli da lociraju i opkole vozilo begunca.

L. B. je presretnut i blokiran u trenutku kada je automobilom skretao prema naselju Topolice. Osumnjičeni je odmah lišen slobode, a pregledom je kod njega pronađeno i oduzeto vatreno oružje iz kog je prethodno pucao.

Zahvaljujući brzoj reakciji i prisebnosti pripadnika PS Obrenovac, mladić je razoružan pre nego što je iko povređen. Situacija je u potpunosti stavljena pod kontrolu, a dalju istragu preuzimaju nadležni pravosudni organi.

Protiv osumnjičenog L. B. slede odgovarajuće krivične prijave, a detalji i motiv ovog incidenta biće utvrđeni daljom istragom.

(Telegraf)

#Obrenovac #Porodično nasilje

Ad

Saša Ilić nikad kraći nakon poraza od Radničkog, Feđa Dudić blista od sreće: Sanj...

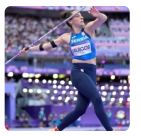

Adriana donela Srbiji novu evropsku medalju: OVO JE HITAC kojim je Vilagoš došl...

Ko je Andrej Barna? Subotičanin pobedio tešku bolest, živi i radi u Americi, a sada je...

Ronaldo otkrio kada će ZAVRŠITI KARIJERU

Andrej Barna osvojio SREBRO na Evropskom prvenstvu!

Ad

PREPORUČUJEMO

Pridružite se

Saznajte sve o najvažnijim vestima i događajima, pridružite se našoj Viber i WhatsApp zajednici ili čitajte na Google News.

Blic Viber | Blic WhatsApp | Google News

Komentari

1 komentar | Pošaljite komentar

IZDVAJAMO ZA VAS

PETORKA MUŠKIH SNOVA! Klaudija, dve Sare, odbojkašica sa najvećim prirodnima grudima i vrela bokser...

"Stršljenov otrov je SLABIJI OD OSINOG, a ovo prvo uradite kad vas UBODE PČELA" Doktorka Božić ima...

PUCAO NASUMIČNO NA AUTOMOBILE! Među ranjenima majka i ćerka, policija otvorila vatru

VIŠE SA WEBA

NOKDAUN Ukrajina je imala Putina na konopcima, a onda mu je Kim pružio ruku spasa

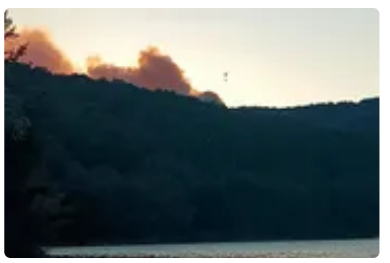

"Neka nam je Bog u pomoći" Stravične scene iz okoline Aleksinca: Požar guta sve pred sobom, širi se ...

Jako nevreme zahvatilo Grčku, potoci teku ulicama: "Voda je stigla do prozora kuće!"

NAJNOVIJE IZ RUBRIKE HRONIKA

1 kom.

SUSPENDOVANI POLICAJAC UHAPŠEN ZBOG PRODAJE DROGE! Munjevita akcija UKP u Beogradu:...

0 kom.

TUKLI SE PALICAMA I KOČEVIMA! Masovna makljaža u Bosilegradu: IMA POVREĐENIH, sedam osoba uhapšeno

0 kom.

VREĐAO LEKARE, PA NAPAO MEDICINSKU SESTRU I POLICAJCE! Haos u Domu zdravlja u Sjenici:...

0 kom.

MUŠKARAC (49) NAMAMIO DEVOJČICU NA SUP DASKU PA JE NAPAO! Horor u Derventi: Žrtvu...

0 kom.

INFO NAJNOVIJE | SPORTAL

09:34 SENIDA NAPADNUTA U HRVATSKOJ Odmah prekinula nastup i tražila obezbeđenje: Nastao haos

09:34 Vodeći ruski ekonomista je izgovorio reči koje su u Moskvi odjeknule poput bombe. ODMAH JE SMENJEN!

09:33 Mali stanovi postali pravi luksuz! Kvadrat ide i do 3.000 evra: Kupci ih grabe čim se pojave na oglasima

Sve najnovije vesti

Zabava

SENIDA NAPADNUTA U HRVATSKOJ Odmah prekinula nastup i tražila obezbeđenje: Nastao haos

"BIVŠI MI JE UZEO DETE, HTELA SAM DA UMREM" Naša pevačica prošla kroz pakao nakon razvoda, pa...

BRUSILICOM SEKAO METAL, VARNICE ZAPALILE TRAVU Uhapšen muškarac (65) zbog izazivanja požara kod Bovarskog jezera: Plamen se proširio...

RASKRINKAVANJE U PROGRAMU UŽIVO Voditeljka pustila snimak na kom se sumnja da je Sandra s...

0 kom.

"CRNI BARJAK ĆE DA SE VIJE, UBIĆU TE, ZAPALIĆU TE" Podgoričanin osuđen na 30 dana zatvora zbog...

0 kom.

(VIDEO) HOROR U CENTRU GRADA! Brutalno nasrnuo na suprugu pred prolaznicima, isplivao JEZIV SNIMA...

2 kom.

POLOMLJENA VILICA BILA MOTIV ZA HOROR NA DORĆOLU! Otkriveni svi detalji optužnice za ubistvo MMA...

Žena

Evo kako da SATARAŠ PRETVORITE U RUČAK KAO IZ NAJELITNIJEG RESTORANA: Tajna j...

Zakopajte ovo u zemlju i imaćete NAJBUJNIJE MUŠKATLE I PETUNIJ...

Ovako GRKINJE PRAVE ĆUFTE, pa su im uvek sočne i neodoljive: Recept za BRZI RUČA...

Ne morate da imate duge nokte za savršen manikir: TRIK SA LAKOM vizuelno ih...

Bred Pit otkrio zašto ne može da gleda filmove za odrasle: "Jedna stvar me...

Biznis

OD REKORDNOG RODA DO BORBE ZA SVAKO ZRNO ZA 15 DANA! Suša udara na kukuruz i soju, evo šta će biti sa...

LEKOVI OD DANAS DRASTIČNO JEFTINIJI Za ove medikamente će građani plaćati...

Zatvaraju se atrakcije, nuklearke na čekanju, žetva u 3 ujutru: Kako vrućine ruše...

Nove cene goriva važne i za one koji putuju na more: Dizel 229, benzin 200...

UŽIVO

"Ovo je trajna mera!" Vučić o novim cenama lekova: Država izdvojila 32 miliona...

Zdravlje

Zašto nas po povratku sa letovanja na posao sačeka "hladan tuš": Dr Aničić otkriva uzrok post-holiday...

Stručnjaci oborili čuveni mit o 8 sati sna za sve: Idealna dužina spavanja po uzrastu ...

Najbolje piće posle ručka za bolje varenje: Šolja toplog napitka rešava nadutost i...

Prvi put u Srbiji pacijentkinja sa rakom pluća operisana uz minimalno invazivn...

Porast raka debelog creva kod mlađih naučna misterija: Epidemiolog ruši...

Hronika

TUKLI SE PALICAMA I KOČEVIMA! Masovna makljaža u Bosilegradu: IMA POVREĐENIH, sedam osoba...

BRUSILICOM SEKAO METAL, VARNICE ZAPALILE TRAVU Uhapšen muškarac...

SUSPENDOVANI POLICAJAC UHAPŠEN ZBOG PRODAJE DROGE! Munjevita...

Ringier Serbia doo © Blic.rs 1996-2026