Prijavite se i ostvarite dodatne pogodnosti:
NASTAVI

4 I PO UŠKARCA
SUBOTOM 22:00
BLIC TV

STARI RUSKI TRIK ZA TOPLE NOGE koristili su i vojnici, a GREJE...

"Prihvatila me je sa svim manama, a mog bolesnog sina kao da ga je sama...

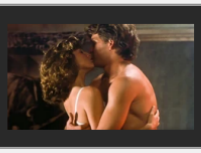

"Bio je PIJAN, a ja pod DEJSTVOM MARIHUANE kada smo snimili tu...

OGLAS
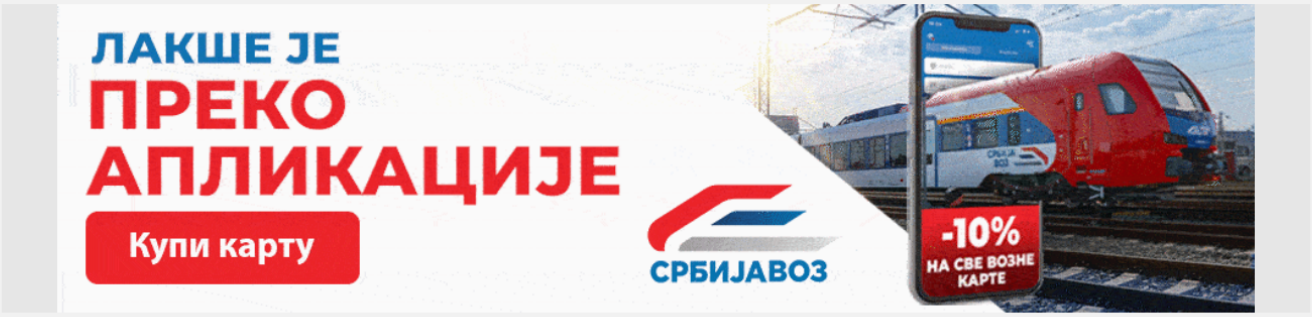

"KRV JE SVUDA PO TROTOARU, TU IMA MNOGO DECE!" Prve slike s mesta pucnjave u Čačku, meštani prestravljeni: Policija traga za napadačem (FOTO, VIDEO)

Blic 26. decembar 2024. • 17:52 Komentara 21

Slušaj vest 0:00 / 0:00

Tokom popodnevnih sati u Mostarskoj ulici u Čačku došlo je do pucnjave, kada je nepoznato lice iz vatrenog oružja pucalo u muškaraca starog oko 50 godina.

Pucnjava u Čačku

OGLAS

OGLAS

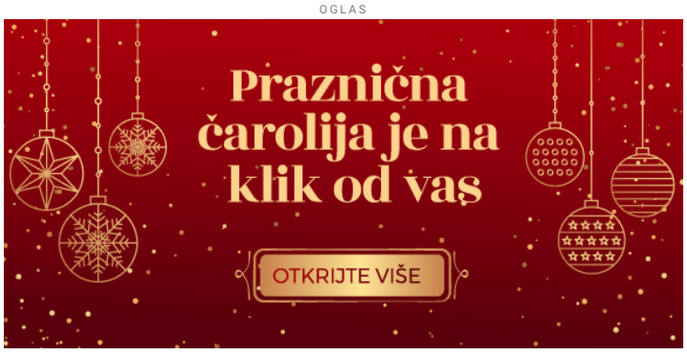

Upucani muškarac prevezen je vozilom Hitne pomoći u Opštu bolnicu u Čačku i prema prvim informacijama nije životno ugrožen.

Blic preporučuje

PUCNJAVA U ČAČKU Usred bela dana ranjen muškarac, završio na intenzivnoj nezi

Pucnjava u Čačku

- U Urgentni centar Opšte bolnice u Čačku u pratnji Službe hitne pomoći i pripadnika MUP- a primljena je muška osoba sa **prostrelnom ranom** leve noge. Nakon inicijalnog zbrinjavanja pacijent je smešten u Jedinicu intenzivne nege - izjavila je dr Marija Stranjanac, PR čačanske bolnice.

SPORTAL

Partizan dobija veliko pojačanje: Igrač potvrdio da stiže u Humsku!

0

"Tu me navukao!" Lalatović opet o sukobu sa Dudićem: On je mene sačekao pored tunela

0

Šok za Čelsi u poslednjim minutima!

0

Zakoč, Pavličević i Musulin – legende na klupi, a na terenu devojke koje će biti deo istorije u Pioniru

0

Možda je ipak do Halanda: Promašio penal za nastavak agonije Mančester sitija, Everton ukrao bod na "Etihadu" /VIDEO/

0

"Ovo do sada nismo imali priliku da vidimo na Balkanu": Upoznajte se sa učesnicima prvog srpskog ol-stara /VIDEO/

0

"To ne može da predvidi ni glupi američki trener!" Boša i Dule o Jokiću: Pokazao je da je izvanredan čovek!

0

OGLAS

Pucnjava usred bela dana

Napadač je nakon pucnjave pobegao sa lica mesta i policija za njim intenzivno traga.

Stanovnici ovog čačanskog naselja su još uvek u šoku nakon što se dogodila pucnjava u ovom kraju koji važi za miran.

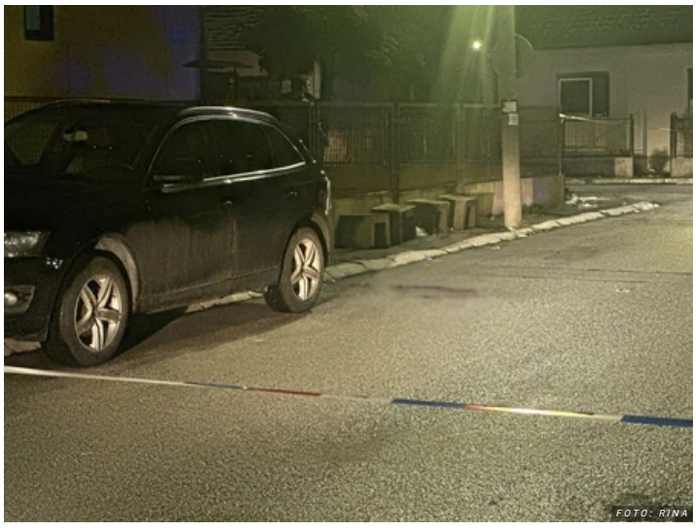

Pucnjava u Čačku

Pucnjava u Čačku

- Čuli smo pucnje, onda je neko od komšija verovatno pozvao Hitnu pomoć i policiju. Posle smo čuli sirne. S**ve se dogodilo usred dana u gusto naseljenom delu grada, gde ima puno dece. Zaista smo u neverici, krv se još uvek nalazi na trotoaru -** kaže Čačanka iz ovog naselja.

Pucnjava u Čačku

OGLAS

ŽENA

U Srbiji se pre jednog veka Božić slavio 25. decembra: Onda se sve promenilo, a evo...

0

Osobe rođene u OVOM znaku su ubedljivo NAJVEĆI PANIČARI: U njihovoj glavi vlada prava...

0

Ovo je NAJBOLJI RECEPT za POSNI FIGARO KOLAČ: Dragica ga ima godinama i garantuje ...

0

Naučnici istražuju LEKOVE za DUGOVEČNOST pasa koji bi mogli da "PRODUŽE ŽIVOT" i...

0

Doček iz snova u hotelu Dukley

Nova godina u Budvi: 20% popust na smještaj, gala večera za doček i roštilj na plaži.

Dukley Hotel & Resort

Otvori

Prilikom pucnjave oštećen je i automobil marke audi koji je bio parkiran pored.

(Rina)

STARI RUSKI TRIK ZA TOPLE NOGE...

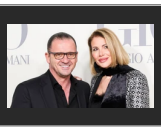

"Prihvatila me je sa svim manama, a...

Pridružite se

Saznajte sve o najvažnijim vestima i događajima, pridružite se našoj Viber i WhatsApp zajednici ili čitajte na Google News.

Blic Viber | Blic WhatsApp | Newsletter | Google News

#pucnjava #čačak #ranjen muškarac

OGLAS

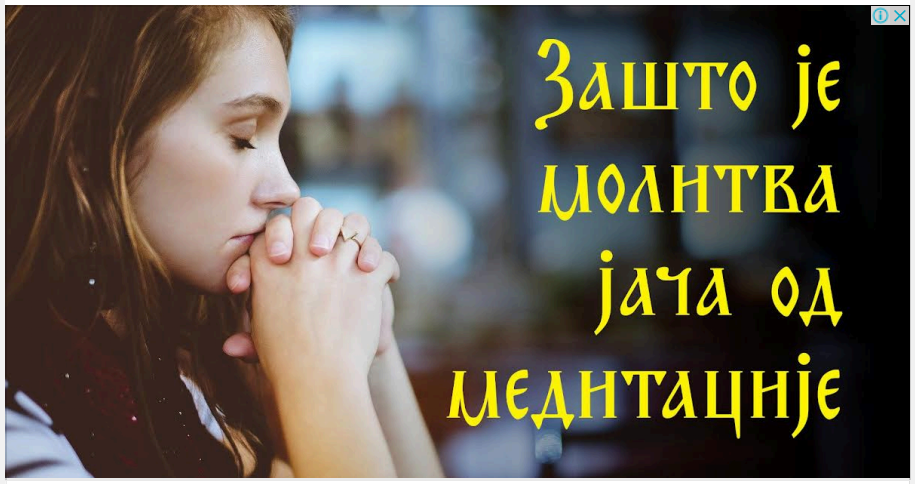

Кратак курс о молитви

Ја сам након 30 год практиковања Зен медитације, прешао на православну молитву. Ево зашто

milos.io

Отвори

Vaše ime

Napišite vaš komentar ovde

Pravila komentarisanja i uslovi korišćenja sajta

Pošaljite komentar

Prikaži sve komentare

5 SOBNIH BILJAKA koje ne zahtevaju puno svetla i uspevaju u HLADNIM...

0

OGLAS

PREPORUKA ZA VAS: by Aklamator

"BLIC" SAZNAJE Krivična prijava protiv učenika iz Druge ekonomske škole: Došao u školu sa rancem

"Lego" zabeležio impresivan rast: Kako se danska kompanija

Đedović Handanović: Na oprezu smo i spremni na različite

Javno nadmetanje za čuveno beogradsko preduzeće! Od 2012. u stečaju, a nekada bili sinonim za

Otkrivena nova prevara koja cilja kompanije na Fejsbuku: Evo kako da

Pročitajte još...

PLASTIČNI HIRURG POKAZAO JEZIV SNIMAK GLAVE JEDNE ŽENE: Pogledajte šta je

Ostalo je još samo nekoliko dana da sredite ovo na vreme: Ukoliko ne platite do Nove godine, čeka vas

OVA ŽENA IMA NAJLEPŠE OČI NA SVETU: Pogledajte zašto je ovaj video pogledalo 50 miliona

SKIDA SE KAO OD ŠALE, KADA DODATE OVAJ SASTOJAK U 3 poteza očistićete kuvano jaje, ljuska se

Kak obi odla zvu mis

Izdvajamo za vas

"Tačno na ovom mestu mogao bi da POČNE TREĆI SVETSKI RAT":...

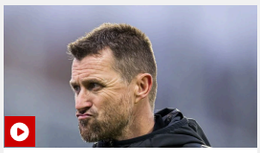

Ovo je čovek koji NE VOLI SRBE – i to ne krije /VIDEO/

"Bio je PIJAN, a ja pod DEJSTVOM MARIHUANE kada smo snimi...

PREPORUKA ZA VAS:

by Aklamator

Palata nauke otvorila vrata za posetioce

Dokumentarni film „Izbor za Miss zatvora“ reditelja Srđana

Studenti jesu zadivili demokratsku Srbiju, ali šta dalje – Čitajte u

Novi Supermen: Tizer trejler nadmašio sva očekivanja

Nastavljaju se studentske blokade, obraćanje Vučića i

A.N.D.R i Retrospektiva 23. januara u klubu Bitefartcafe

VIŠE SA WEBA

Ovako je izveden vojnički upad u kuću Nikole iz Kaluđerice:...

Grca u suzama, dok je drugi teše: Potresan snimak stjuardese koja ...

Slika je zastrašujuća i napravljena je usred snežne...

Saša prodaje kuću od 68 kvadrata za 7.000 evra! Nalazi se na

Lampice za jelku gutaju struju, a ovo su trikovi za smanjenje računa

PAŠĆE 15 CENTIMETARA SNEGA! RHMZ

Još jedna velika evropska država u problemu: Svi važni

OGLAS

PREPORUKA ZA VAS:

by Aklamator

UŽAS U AVIONU Po sletanju otkriveno telo u stajnom trapu letelice, nikome nije jasno KAKO JE NEKO TAMO

NESREĆA U NOVOM SADU Automobil slupan u Bulevaru

PREPORUKA ZA VAS:

by Aklamator

A OD KOLEGA - BILBORD! Ovakav ispraćaj u penziju malo

Stiže nova pomoć države od 100 miliona dinara: Evo kome je

RHMZ UPRAVO IZDAO NAJNOVIJE UPOZORENJE Večeras

Evo koliko je iznosila prosečna zarada za oktobar: RZS objavio

NESTALA BIVŠA POSLANICA U SKUPŠTINI SRBIJE

Open AI bi mogao da započne proizvodnju humanoidnih robota

(MAPE) POSLE KIJAMETA IDEMO U DEBELI MINUS!

PAŠĆE 15 CENTIMETARA SNEGA! RHMZ upozorio na nove

PUNO POSLA ZA HITNU POMOĆ Ljudi masovno padaju, ali nisu to jedine tegobe: Dva perioda u danu su

DEVET MESECI OD NESTANKA DANKE ILIĆ (2) Optužnica je

Šest saveta kako da izbegnete bacanje hrane tokom praznika: Kratak

Podigao je penziju i izgubio novčanik i taman kada se oprostio, zazvonio je telefon: Dobio je nazad svoj novac, ali

Skupština grada danas raspravlja o budžetu za 2025. godinu! Šapić:

POVEZANE VESTI

PUCNJAVA U ČAČKU Usred bela dana ranjen muškarac,...

HRONIKA 1

PRVE SLIKE SA MESTA UBISTVA U KALUĐERICI Nikola Stankovi...

HRONIKA 9

PAO JE KAO POKOŠEN: Sudar motora i automobila kod...

HRONIKA 0

NAJNOVIJE IZ RUBRIKE HRONIKA

(FOTO) Hit oglas za stan u centru Beograda: GAZDA FOTOŠOPIRAO NAMEŠTAJ, kaže tako će da izgleda

"SVAKA KAZNA OSIM MAKSIMALNE BI NAS UBILA" Oglasio se

"ZBOG DUGOVANJA SAM SE RAZBOLELA, SAD IMAM

Pročitajte još...

Dramatično spasavanje nakon pada aviona u Kazahstanu: Putnici izlaze iz letelice, tela

Uhapšena Goga Sekulić!

OGLAS

Puls online

Oglasila se Marijana Mateus prvi put nakon SMRTI SUPRUGA - Podelila i par...

0

"PEČE JAKO, IMAM PODLIV" Žena Darka Lazića istopila hijaluron ...

0

"Ja nisam bila svesna da imam prava kao Milena Radulović!"...

0

POD OVIM ŽENSKIM IMENOM SE KRIO BORA ĐORĐEVIĆ

RAZBIJENA PROVALNIČKA BANDA TINEJDŽERA Među uhapšenima i dečak (13) iz Srbije, izvršili 1.200 pljačk...

HRONIKA 26.12.2024 • 0

BIZNISMEN UBIJEN ZBOG 2.000 EVRA? Komšije otkrile detalje odnosa između osumnjičenog i žrtve

HRONIKA 26.12.2024 • 0

UHAPŠEN PORESKI INSPEKTOR Tražio 200 evra za oslobođenje poreza

HRONIKA 26.12.2024 • 10

"ZADOBIO JE LAKŠE TELESNE POVREDE" Oglasila se Zastava posle incidenta u Kragujevcu

HRONIKA 26.12.2024 • 0

(FOTO) OVO JE OSUMNJIČENI ZA UBISTVO BIZNISMENA IZ ŠAPCA! Komšiji napravio sačekušu, pa u njega ispalio 3 hica, otkriven i motiv

HRONIKA 26.12.2024 • 7

RODITELJI NESTALOG FARMACEUTA DOBILI NOVU INFORMACIJU O SINU Za Milanom traga ceo Niš već 6 meseca, nestao pod MISTERIOZNIM okolnostima

HRONIKA 26.12.2024 • 0

"ŽIVI DVE KUĆE OD NJEGA!" Biznismena iz Šapca ubio KOMŠIJA, ostali susedi u šoku: Detalji zločina koji je potresao Srbiju

HRONIKA 26.12.2024 • 0

UHAPŠEN BAHATI VOZAČ Pijan i drogiran vozio 145 kilometra na sat i preticao preko pune linije

0

Jovana Ljubisavljević TIK PRED POROĐAJ objavila prizor iz...

0

TUŽNA ŽIVOTNA PRIČA GOGE SEKULIĆ: Malo posle venčanja...

0

INFO NAJNOVIJE | SPORTAL NAJNOVIJE

00:11 UŽAS U AUSTRALIJI Zbog teških vremenskih uslova poginula dva učesnika u trci jahti

00:09 OBUSTAVLJENI SVI LETOVI ZA MOSKU Izrael upozorio putnike: Zbog nesreće u Kazahstanu zabranjeno...

00:08 Pronađen Matija za kojim je porodica tragala 10 dana: Mlađi brat potvrdio srećne vesti

Sve najnovije vesti →

HRONIKA 26.12.2024 • 0

"KRV JE SVUDA PO TROTOARU, TU IMA MNOGO DECE!" Prve slike s mesta pucnjave u Čačku, meštani prestravljeni: Policija traga za napadačem (FOTO, VIDEO)

HRONIKA 26.12.2024 • 21

UHAPŠEN UBICA BIZNISMENA IZ ŠAPCA Oglasio se Dačić: "Motiv je imovinska korist, osumnjičeni je strastveni kockar!"

HRONIKA 26.12.2024 • 16

"Ringier Serbia" d.o.o.
Kosovska 10, Beograd
+381 11 333 4 555
+381 11 333 4 556
redakcija@blic.rs
redakcija_blic@ringier.rs

1996 - 2024 © - Ringier Serbia d.o.o