NAJNOVIJE VESTI

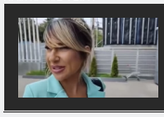
(VIDEO) MUŠKARAC DOŠAO ISPRED PINKA, TVRDI DA JE MUŽ...

SOFIJA ZAVELA ČOVEKA KOJI JE UNIŠTIO ĐOKOVIĆA Svi...

Napravite JEFTINU, a UNIKATNU igračku za svoje dete: Bojana dono...

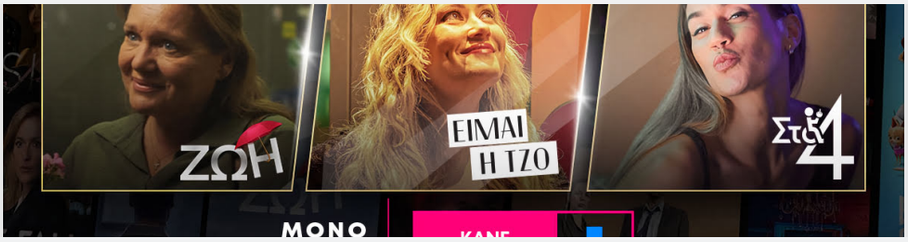

BLIC • VESTI • HRONIKA

PRVE FOTOGRAFIJE SA MESTA PUCNJAVE U BEOGRADU Otkriven identitet mladića (26) upucanog u poznatom restoranu, pokrenuta akcija "Vihor"

Mladić koji je danas ranjen u pucnjavi u poznatom restoranu na Autokomandi identifikovan je kao Bojan T. (26).

Dijana Bogosav 30.07.2023 • 15:09

Komentara 33

Slušaj vest 0:00 / 0:00

FOTO: ALEKSANDAR SLAVKOVIĆ / RINGIER

U mladića je pucao za sada neidentifikovani napadač star 30 godina koji je Bojana T. upucao u stomak i ruku, a kako se sumnja do vatrenog obračuna došlo je nakon svađe.

FOTO: ALEKSANDAR SLAVKOVIĆ / RINGIER

OGLAS

FOTO: ALEKSANDAR SLAVKOVIĆ / RINGIER

FOTO: ALEKSANDAR SLAVKOVIĆ / RINGIER

FOTO: ALEKSANDAR SLAVKOVIĆ / RINGIER

FOTO: ALEKSANDAR SLAVKOVIĆ / RINGIER

MiniInTheBox.com SHOP NOW

SPORTAL

Mirotić izabrao novi klub? Italijani tvrde: Plata ni 60 odsto u odnosu na ponudu...

0

"Nisi ti Dušane za ovo": Alegri izazvao Vlahovića, a onda su usledile "čarke" /VIDEO/

0

Vojvodina u kombinovanom sastavu na "Marakani": Batak baca sve karte na revanš sa APOEL-om, protiv Zvezde sa...

0

Novo saopštenje Partizana: Skrećemo pažnju FSS, nezasiti sudija nam se smejao u lice – nepravde nas ujedinjuju

0

Ludak s kompleksom Boga i ljubitelj srpskih narodnjaka bio je pravi arhitekta Pepove Barse

0

Košarkaška groznica trese Niš: Čair će biti krcat u jurišu Orlića na evropsko zlato /FOTO/

0

I igrači Partizana grme na sudije: Skandalozno, sad znamo da se borimo protiv svih i nećemo pasti

0

Nezadovoljni Mitrović se vratio treninzima u Fulamu! Trener potvrdio, transfer u Arabiju sve dalji: Situacija nije laka

0

Englezi najavljuju senzacionalan transfer: Liverpul ušao u pregovore sa PSŽ-om oko Mbapea

0

Sve (ne)sporne situacije zbog kojih su besni u Partizanu: VAR je morao tri puta da reaguje /VIDEO/

0

ŽENA

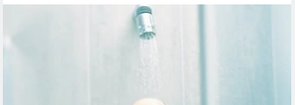

FOTO: ALEKSANDAR SLAVKOVIĆ / RINGIER

.

Policija je pokrenula akciju "Vihor 3" u potrazi za odbeglim napadačem koji je pobegao ka stadionu Crvene zvezde "Rajko Mitić".

FOTO: ALEKSANDAR SLAVKOVIĆ / RINGIER

.

FOTO: ALEKSANDAR SLAVKOVIĆ / RINGIER

.

FOTO: ALEKSANDAR SLAVKOVIĆ / RINGIER

.

Ranjeni mladić prevezen je privatnim kolima u Urgentni centar i nalazi se na reanimaciji.

#pucnjava u beogradu #mladić upucan u restoranu #akcija "vihor"

Doktorka otkrila KOLIKO ČESTO TREBA DA SE TUŠIRAMO i odgovor nas je...

Najtužnija princeza na svetu pojavila se posle duže vremena i izgledala je kao NEVESTA,...

Monika ima "ŠESTO ČULO" i odmah zna KO JE LOPOV NA ULICI I DA LI VAS JE POKRAO:...

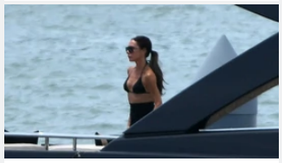

SLADAK ŽIVOT BEKAMOVIH Viktorija Bekam uslikana u BIKINIJU, baškarila se u...

Ona je prva FUDBALERKA SA HIDŽABOM na Svetskom prvenstvu ikada: FIFA do 2014...

PREPORUKA ZA VAS: by Aklamator

Žrtva pucnjave u beogradskom restoranu je policajac koji je bio na bolovanju! Otkriveno i šta je

GRMI NA OGNJENU MARIJU Veruje se da je nevreme širom

OGLAS

OGLAS

Komentara (33)

Komentari su POTPUNO ANONIMNI, a registracija nije potrebna.

Ostavite komentar

Prikaži sve komentare

Pročitajte još...

DANAS JE OGNJENA MARIJA: Običaj je da se ne radi, a veruje se da jednu stvar treba izbegavati

DONČIĆ "PROZVAO" JOKIĆA: "Ili si vođa reprezentacije, ili nisi"

UHAPŠENA OSOBA KOJA JE PRISUSTVOVALA PUCNJAVI U RESTORANU: Utvrđuje

(UŽIVO) PROTEST PROZAPADNE OPOZICIJE: Na protestu govorio Kokanović koji je

ON PR NE živ do

Video

(VIDEO) MUŠKARAC DOŠAO ISPRED PINKA, TVRDI ...

SOFIJA ZAVELA ČOVEKA KOJI JE UNIŠTIO ĐOKOVIĆA Svi...

Napravite JEFTINU, a UNIKATNU igračku za svoje...

PREPORUKA ZA VAS: by Aklamator

To je nama naša Barbi dala

Donald Tramp: "Ja sam jedini republikanski kandidat koji može da

Zagreb paraju munje, Rijeka pod vodom, padaju stabla: Žestoko

UDARIO NAJNIŽE: Isprozivao Filipa Cara kao NIKO DO SADA, ovu

PAO DOGOVOR I OKO PREZIMENA Anastasija i Gudelj odlučili kako će

Pobunjeni vojnici proglasili svog vođu za novog lidera Nigera,

Žena promo

Bolan ciklus i PMS od kog bridi svaki deo tela su problem...

OPADA VAM KOSA i već postajete očajni? Rešenje može b...

HEMOROIDA se ljudi i dalje stide, a svaka druga osoba u Srbiji...

Veliki odron, bujice nose sve pred sobom! Pogledajte haos u Italiji - saobraćajnice blokirane nakon oluje

Jeziv zločin kod Lipljana! Policija zatekla užasan prizor:

Interesantne činjenice koje niste znali o opštini Palilula

DIBALA U DRESU JEDINSTVA SA UBA Saigrač Matića se slikao u svom novom ruhu

Ko je rušio i gradio Pančevački most u prošlosti i kakva ga

Derbi prvog kola! Partizan protiv TSC-a u Bačkoj Topoli!

OGLAS

PREPORUKA ZA VAS: by Aklamator

Arheološka iskopavanja u Golubačkoj tvrđavi otkrila do sada nepoznate detalje o varoši iz turskog doba

"Slavlje traje po nekoliko dana, nekada DOMAĆINI UZMU SAV

Najveća hemijska kompanija na svetu seli se u Kinu: Cilj je da prodaja u Kini dostigne 20 odsto

Za ovaj posao dnevnica 4.500 dinara! Milomir na plantaži

Možemo li na osnovu leta suditi kakvi su JESEN I ZIMA pred

Pročitajte još...

Saška Veselinov i Đorđe Đoković na plaži sa sinom: Poznati roditelji podetinjili pored malog

Miljana Kulić se ošišala, prepolov pa zakazala svad zvala Darka Lazić joj peva: Bez njeg

VIŠE SA WEBA

Srpskoj preduzetnici na Skijatosu ispao telefon u more:...

Pljuskovi sa grmljavinom i jakim vetrom stižu u naredni...

Ova devojka je silovana i živa spaljena u Nemačkoj pre 2...

PREPORUKA ZA VAS:

by Aklamator

Alegri Vlahoviću: Nisi ti za ovo, ali... Pljušte provokacije na treningu Juventusa!

Interesantne činjenice koje niste znali o opštini Palilula

Isprobajte falafel kuglice! Prste da poližeš

Ko je rušio i gradio Pančevački most u prošlosti i kakva ga sudbina čeka u

Kirija povoljnija od rate kredita - Da li je potražnja kod domaćih kupaca u

Uhapšen muškarac za napad u Jakovu! Pretukao mladića zbog duga

Kirije pale i za 30 odsto, a stanova za rentiranje ima mnogo više u ponudi u

Uhapšen osumnjičeni za pucnjavu na Autokomandi!

DIBALA U DRESU JEDINSTVA SA UBA Saigrač Matića se slikao u svom

(VIDEO) Popovićeva "karingtonka" od milion evra! Zavirite u suvi raskoš Suzane

Jeziv zločin kod Lipljana! Policija zatekla užasan prizor: Otac, majka i sin

Kirija povoljnija od rate kredita

Sjajan početak! TSC prvi zapretio, Partizan odmah uzvratio

Veliki odron, bujice nose sve pred sobom! Pogledajte haos u Italiji - saobraćajnice

Barselona ponizila Real pred 80.000 navijača, igrači se umalo potukli! (VIDEO/FOTO)

OGLAS

POVEZANE VESTI

PUCNJAVA U BEOGRADU Mladić (26) ranjen u...
HRONIKA 8

PRVE FOTOGRAFIJE SA MESTA ZLOČINA U BEOGRADU...
HRONIKA 17

Tragedija u Užicu: Električaru pozlilo na...
HRONIKA 10

NAJNOVIJE IZ RUBRIKE HRONIKA

SASTAVILO SE NEBO SA ZEMLJOM! Jaka oluja "tuče" po celoj Srbiji: Saobraćajnice potopljene,...
HRONIKA pre 33 min • 9

NEZGODA NA IRIŠKOM VENCU Šleper skliznuo sa puta, saobraćaj obustavljen (FOTO)
HRONIKA pre 44 min • 0

SUGRAĐANINU SLOMIO ZUBE I NOS Muškarac uhapšen zbog tuče u Surčinu, a evo šta je motiv sukoba

OGLAS

Puls online

INTIMNI SNIMCI UGLEDALI SVETLOST DANA: Bivša zadrugarka donela odluku koj...

Evo šta se dešava iza KULISA: Milica Mitrović podelila delić atmosfere iz...

Našoj pevačici "dali" PAR MESECI ŽIVOTA, ona im dokazala suprotn...

"CECA ŽIVI ONO O ČEMU SIROMAŠNI REPERI PEVAJU!" Snimak obišao...

OVO NIJE DOŽIVELA! Jovana Joksimović ostala u ŠOKU nakon ovog...

"ZVALA ME JE 500 PUTA" Ivan Marinković zaratio sa Marijom Kulić,...

INFO NAJNOVIJE | SPORTAL NAJNOVIJE

17:57 PREMINUO DAVID ALBAHARI Poznati pisac izgubio bitku sa teškom bolešću

17:44 (VIDEO) PAO POLJUBAC! Anabela otputovala sa ćerkicom, a Andrej ih ispratio na avion - mala...

17:36 SASTAVILO SE NEBO SA ZEMLJOM! Jaka oluja "tuče" po celoj Srbiji: Saobraćajnice potopljene,...

Sve najnovije vesti →

HRONIKA pre 1 sat • 0

Uhapšen napadač sa Autokomande, ranjeni mladić je policajac na bolovanju

HRONIKA pre 1 sat • 41

IZAŠAO IZ RESTORANA, PA SE VRATIO SA PIŠTOLJEM Detalji pucnjave na Autokomandi, policija češlja svaki pedalj

HRONIKA pre 2 sata • 12

PRVE FOTOGRAFIJE SA MESTA PUCNJAVE U BEOGRADU Otkriven identitet mladića (26) upucanog u poznatom restoranu, pokrenuta akcija "Vihor"

HRONIKA pre 3 sata • 33

"KIDAO ME KAO KOMAD MESA" Majku i dete napao komšijski rotvajler u Novom Sadu: "Niko od komšija nije smeo da priđe, a vlasnica je vikala: BEŽITE!"

HRONIKA pre 3 sata • 20

PUCNJAVA U BEOGRADU Mladić (26) ranjen u poznatom restoranu, raspisana potraga za napadačem

HRONIKA pre 3 sata • 12

"JAVILA SAM SE NA OGLAS ZA ČIŠĆENJE, ON ME SILOVAO" Ona je prva žrtva uhapšenog vaterpoliste, opisala užas u njegovom stanu: Čim sam ušla zgrabio me krupan momak!

HRONIKA pre 3 sata • 39

TRAGEDIJA NA PUTU BEOGRAD-NIŠ Kamiondžija iz Holandije izašao iz kamiona, pa se odjednom srušio

HRONIKA pre 4 sata • 1

"Ringier Serbia" d.o.o.
Kosovska 10, Beograd
+381 11 333 4 555
+381 11 333 4 556
redakcija@blic.rs
redakcija_blic@ringier.rs

1996 - 2023 © - Ringier Serbia d.o.o