NAJNOVIJE VESTI

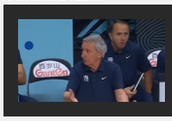
"ŠTA RADITE, BRE?!" Pešić ZAGRMEO na igrače posle...

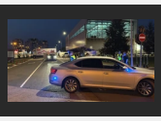
PRVE FOTOGRAFIJE HAOSA PRED MEČ NAŠIH KOŠARKAŠ...

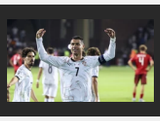
Au, šta uradi Ronaldo! Da li je ipak on NAJBOLJI IKADA?

OGLAS

ZVANIČNO NAJČITANIJI ŽENSKI PORTAL U SRBIJI
žena.rs
HVALA NA POVERENJU
1.884.240 PUTA
KLIKNITE I SAZNAJTE VIŠE

OGLAS

"BAČEN JE TOPOVSKI UDAR NA POLICIJU" Dačić o neredima u Novom Sadu: Rektor zvao policiju, jednom policijskom službeniku OTET PIŠTOLJ (VIDEO)

- Demonstranti su koristili pirotehnička sredstva i gađali policijski kordon kamenjem i drugim predmetima
- Rektor Univerziteta se obratio policiji, nakon čega su neki demonstranti legitimovani u rektoratu

Blic 6. septembar 2025. • 10:21 Komentara 71

Slušaj vest 0:00 / 0:00

Ispred Filozofskog fakulteta u Novom Sadu sinoć je, nakon protesta, došlo do masovnog napada na pripadnike policije, rekao je Ivica Dačić, ministar unutrašnjih poslova.

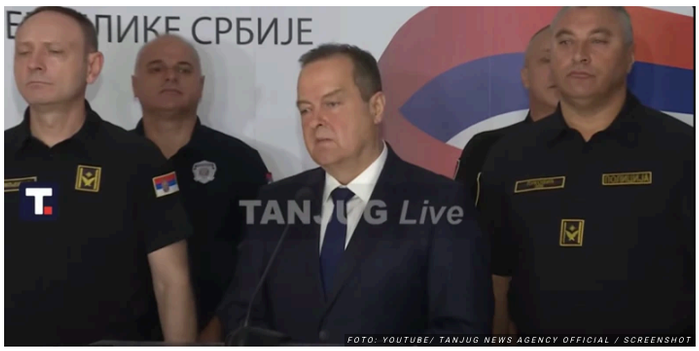

FOTO: YOUTUBE/ TANJUG NEWS AGENCY OFFICIAL / SCREENSHOT

Ivica Dačić, konferencija za medije

OGLAS

Ministar unutrašnjih poslova Ivica Dačić izjavio je da su demonstranti ispred Filozofskog fakulteta u Novom Sadu više puta fizički napali policijski kordon i koristili pirotehnička sredstva, uključujući topovske udare i baklje. On je podsetio da je policija bila raspoređena na poziv nadležnih organa fakulteta, u skladu sa zakonom.

Blic preporučuje

(FOTO, VIDEO) KAKO JE IZGLEDAO PLATO ISPRED FILOZOFSKOG FAKULTETA NAKON NEREDA Demonstranti u Novom Sadu gađali policiju kamenicama i petardama, policija ih potisnula i upotrebila suzavac

6.9.2025. Ministarstvo unutrašnjih poslova

OGLAS

SPORTAL

"ŠTA RADITE, BRE?!" Pešić ZAGRMEO na igrače posle užasnog početka /VIDEO/
0

PRVE FOTOGRAFIJE HAOSA PRED MEČ NAŠIH KOŠARKAŠA Svuda je policija, oglasila se i FIBA /FOTO/
0

- **Nažalost, sinoć je došlo do brutalnog, masovnog i masivnog napada na policijske službenike u Novom Sadu.** Mi smo i sinoć o tome govorili. Želimo danas da iznesemo faktografiju. Kao što smo i sinoć rekli, posle završetka neprijavljenog skupa, po policijskom, čitam policijski izveštaj, oko 2.800 građana se uputilo ispred zgrade Filozofskog fakulteta. U 21 sat okupljeni blokaderi su kamenjem i drugim predmetima gađali kordon policije koji se nalazio ispred fakulteta - kaže ministar policije.

Prema njegovim rečima, policiju su napala nepoznata lica.

FOTO: YOUTUBE/ TANJUG NEWS AGENCY OFFICIAL / SCREENSHOT

Ivica Dačić, konferencija za medije

- **Lica koja su gađala policijski kordon su bila maskirana, imala su plave i crvene šlemove na glavi.** Pošto je policija uređen sistem, mogu da potvrdim da, pošto akcijama rukovode područne policijske uprave, u ovom slučaju policijske uprave u Novom Sadu, da je putem radio veze svim policajcima, kao i uvek, naloženo da reaguju samo da odbrane svoje živote, odnosno da reaguju u slučaju napada na policiju. **Prvo što se čulo, a tu su svi ovi koji su bili prisutni, jeste bačen je topovski udar na policiju. To je bilo oko 21. Videli ste sramne laži koje se pojavljuju u pojedinim medijima da je policija bacala topovski udar** - kaže Dačić.

Prema rečima ministra, demonstranti su više puta su bili upozoreni da prestanu, ali su ignorisali naređenja. Tek nakon povređivanja policajaca, upotrebljena su sredstva prinude – potiskivanje i hemijska sredstva.

Rektor zvao policiju

OGLAS

Dačić je istakao da se policiji oko ponoći obratio rektor Univerziteta Dejan Madić, posle čega su službenici ušli u zgradu rektorata.

- **U toku večeri se policiji obratio rektor i oko ponoći, oko 12 sati i 30 minuta.** Policijski službenici su po pozivu rektora i uz konsultaciju sa Tužilaštvom ušli u rektorat. Tamo su zatekli 142 građana, legitimisali ih i kod pojedinih pronašli suzavac, pancire, ručne radiostanice i dron. Osam osoba je privedeno kako bi se uzeli iskazi o okolnostima njihovog boravka u objektu - kaže Dačić, i dodaje:

- Policija nije kršila autonomiju univerziteta, već je postupala po članu 8 Zakona o visokom obrazovanju. U slučaju ugrožavanja života i imovine, policija ima obavezu da reaguje, što je i učinila.

"Policija je žrtva nasilja"

Ministar je naglasio da se u javnosti često plasira narativ da je policija izazvala sukob, dok snimci i činjenice pokazuju suprotno – da su policijski službenici žrtva brutalnog nasilja. Podsetio je i da je u proteklim nedeljama povređeno oko 150 pripadnika policije.

- **Mislim da su i građani Srbije mogli da vide da je policija napadnuta, da je policija žrtva brutalnog nasilja već nedeljama i mesecima.** U poslednjih nekoliko nedelja je 150 policijskih službenika povređeno. Jednom policajcu je čak otet i pištolj - kaže Dačić.

Direktor policije: "Policija je brutalno napadnuta"

OGLAS

Srbija nije briljirala, nije ni Engleska: Svi očekivali goleadu protiv Andore, pogodili samo Rajs i "nesrećni" Garsija
0

Skok preko Mesija i 942!
0

Kako je STATIVA SPASILA SRBIJU! Letonija umalo do gola, sreća uz Orlove
0

FSS piše UEFA i FIFA zbog sramnog ponašanja sa navijačima
0

Za Srbiju, n'o za koga?!
0

OGLAS

DRUŠTVO

POBEDILA LEUKEMIJU, PA PROSLAVILA PUNOLETSTVO Teodora iz Kragujevca pre 8...
0

"Pun nam je k***c zahtevanja, imaš za 50 evra da platiš i ne boli te glava": Srpkinja upitala zašto muškarci ne žele vezu, usledio j...
7

Umro Vojislav Arsenov, član Gradskog veća grada Zrenjanina
1

TERETNJACI ČEKAJU DO ČETIRI SATA Na graničnim prelazima putnička vozila zadržavaju se do 30 minuta

Dragan Vasiljević, direktor Policije, takođe se obratio na konferenciji za medije

- Svi koji su hteli da prođu, prolazili su i mogli su da prođu bez nikakvih problema. **Ali ovo, čini mi se da ne prolaze, nego hoće da se biju s policijom, hoće da napadnu policiju, da napadnu državu.** Pogledajte šlemove, maske, štangle, motke. I opet neko kaže, kaže, mirni demonstranti, napala ih policija. Ja ne želim da budem subjektivan, hoću da budem potpuno objektivan. Ne razumem ko hoće da prikaže nešto na drugi način. **Policija je brutalno napadnuta, i opet je minimalno intervenisala** - kaže Vasiljević.

FOTO: YOUTUBE/ TANJUG NEWS AGENCY OFFICIAL / SCREENSHOT

Dragan Vasiljević, direktor Policije

On se osvrnuo i na snimke sa društvenih mreža.

- Pogledajte snimke. Kažu da policija napada mirne građane. Gde su tu mirni građani? Pogledajte šlemove, maske, štangle, motke. Policija je brutalno napadnuta, a opet je minimalno reagovala. Tvrdili su da je policija odmah upotrebila suzavac. Snimci jasno pokazuju da su građani prvi koristili hemijska sredstva i sprejeve protiv policije - kaže on, i dodaje:

- **Zamislite da neko otme policajcu pištolj. To nije izraz mišljenja, to je napad na državu, na policiju i na sistem. Taj čovek će biti pronađen**.

OGLAS

On je pozvao sve građane da poštuju zakone i da svoja prava ostvaruju na miran način.

"Gađali kordon različitim predmetima"

Kako je objavljeno na Instagram nalog MUP-a **"zaprepašćujuće nasilje nad policijom, koje je očigledno ranije isplanirano i dogovoreno"**, počelo oko 21 čas, kada su okupljeni demonstranti gađali kordon policije različitim predmetima, među kojima je bio i topovski udar.

- Do 21.27 policija je bila izložena intenzivnom fizičkom napadu maskiranih lica, kao i pirotehničkim sredstvima, šipkama i drugim predmetima. **Tom prilikom povređeno je 13 policajaca i oštećeno 18 policijskih vozila** - navodi se u objavi.

HtmlCode

Podsetimo, ubrzo posle jučerašnjih nereda i incidenata u Novom Sadu, predsednik Srbije Aleksandar Vučić je u obraćanju javnosti u prisustvu Dačića i direktora policije Dragana Vasiljevića poručio da će "država sačuvati stabilnost i sigurnost", kao i da "neće dozvoliti da se institucije Srbije spaljuju i razaraju.

Ovako je izgledao protest u Novom Sadu 5. septembra 2025. godine.

OGLAS

Dačić o neredima Novom Sadu: Desio se masovni napad na policiju

(Foto, Video) Kako je izgledao plato ispred Filozofskog fakulteta nakon nereda u Novom Sadu

Oglasio se direktor policije povodom incidenta na protestima u Novom Sadu

Ministarstvo pravde: Nadležna tužilaštva da reaguju na nasilje u Novom Sadu

0

OGLAS

OGLAS

OGLAS

BIZNIS

Pridružite se

Saznajte sve o najvažnijim vestima i događajima, pridružite se našoj Viber i WhatsApp zajednici ili čitajte na Google News.

Blic Viber | Blic WhatsApp | Newsletter | Google News

#ministarstvo unutrašnjih poslova #protest #novi sad

OGLAS

Vaše ime

Napišite vaš komentar ovde

Vaš komentar biće objavljen odmah, ukoliko poštujete
Pravila komentarisanja i uslove korišćenja sajta

Pošaljite komentar

Prikaži sve komentare

Izdvajamo za vas

Lažirao je sopstvenu smrt da bi POBEGAO KOD...

Monika Seleš KAMUFLIRANA došla na Novakov trening: Đokovi...

Glumica sa GRUDIMA ZA PADANJE U NESVEST u vezi...

VIŠE SA WEBA

Dečak sa Kosova tražio od nastavnice da pričaju, pa je...

Pogledajte šta se dogodilo Titovom pristaništu na Brionima i to...

Andrej (16) čekao na spasonosnu operaciju, hirurg ga ovim rečima...

POVEZANE VESTI

Opozicija o sinoćnim nemirima u Novom Sadu:...
POLITIKA 25

Dekanat Filozofskog fakulteta u Novom Sadu:...
POLITIKA 16

Đurić o protestu u Novom Sadu: Utvrditi ko su organizatori i...
POLITIKA 8

NAJNOVIJE IZ RUBRIKE POLITIKA

Banja koju su Jugosloveni obožavali skriva đavolju legendu! Poznata je po lekovit...
1

"Evropa je danas ponovo udarila na američku kompaniju!": Tramp besan zbog kazne za "Gugl", najavio postupak
1

EVROPA ZATEŽE PRAVILA: Traže dokaz da li je gas ruski
3

Kupovina polovnjaka - čekati ili ne? Podeljena mišljenja o kretanju cena, evo šta očekuju trgovci automobila (GRAFIKONI)
0

Eurofound istraživanje: Kako se radni uslovi menjaju za žene i muškarce u Evropi 2025.
0

INFO NAJNOVIJE | SPORTAL NAJNOVIJE

21:06 POZNATI SE SJATILI NA KONCERT ANE BEKUTE Snežana Đurišić u cvetnoj haljini - NE ODVAJ...

21:03 KARLO (15) ĆE SUTRA POSTATI PRVI SVETAC MILENIJALAC Pripisuju mu se OVA...

20:56 POBEDILA LEUKEMIJU, PA PROSLAVILA PUNOLETSTVO Teodora iz Kragujevca pre 8 godina...

Sve najnovije vesti →

Protest ispred PU 29. novembar: Blokiran Bulevar despota Stefana (FOTO)

POLITIKA pre 14 min • 0

Opozicija u Zaječaru: Imenovati privremeni organ i raspisati izbore do kraja decembra

POLITIKA pre 5 sati • 28

"OVDE SU SADA POLICAJCI PRISUTNI, NIKO NIKOGA NE DIRA" Rektor novosadskog univerziteta: "Nije bilo ničeg ružnog ili represije"

POLITIKA pre 6 sati • 48

Opozicija o sinoćnim nemirima u Novom Sadu: "Napad na autonomiju univerziteta i slobodu svakog građanina"

POLITIKA pre 7 sati • 34

Dekanat Filozofskog fakulteta u Novom Sadu: Osuđujemo napade na pripadnike policije i zgradu fakulteta

POLITIKA pre 8 sati • 17

"SADA SE TO PROMENILO, LJUDI SU SE PROBUDILI IZ SNA" Vučić o izborima: Biće pre roka, ako studentska lista krene bez opozicije, imaće i 20 odsto

POLITIKA pre 8 sati • 275

Mesarović o protestu u Novom Sadu: Jedini program onih koji mrze Srbiju je rušenje i nasilje

POLITIKA pre 9 sati • 5

(FOTO, VIDEO) Jutro posle protesta u Novom Sadu: Evo kako izgleda prostor ispred Rektorata i Filozofskog fakulteta

POLITIKA pre 10 sati • 31

"I TADA SU SE OKUPLJALI PROTIV NAS" Vučić o vojnim savezima u regionu i protestima u Novom Sadu: Sakupilo se nekih 7.000 ljudi, u Rektoratu pronađeni topovski udari

POLITIKA pre 10 sati • 105

Đurić o protestu u Novom Sadu: Utvrditi ko su organizatori i počinioci nasilja, nepristrasno ih procesuirati

POLITIKA

pre 10 sati • 8

Pretraži Blic...

KATEGORIJE

- Najnovije vesti
- Svet
- Crna Hronika
- Politika
- Ukrajina
- Beograd
- Srbija
- Zabava
- Biznis
- Vremenska prognoza
- Slobodno vreme
- Društvo
- Kultura

RINGIER SERBIA

- Sportal
- Blic Žena
- Nekretnine
- Puls Online
- Ana.rs
- Moj Auto
- Srpskainfo
- Bosnainfo
- Blic Zdravlje

BLIC TV

- Emisijie
- Program
- Gde gledati

"Ringier Serbia" d.o.o.
Kosovska 10, Beograd

+381 11 333 4 555
+381 11 333 4 556

redakcija@blic.rs
redakcija_blic@ringier.rs

Mobilna verzija sajta

O nama | Marketing | Impressum | Pravila i uslovi korišćenja | Uređivačka politika

1996 - 2025 © - Ringier Serbia d.o.o