Pripadnik "Levijatana" šenlučio po Voždovcu

HRONIKA | Autor: Blic 1:03, Dec. 2020 10:26 | 1 Komentar

Podeli

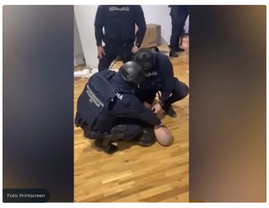

Foto: Printscreen

Miloš Andrejević (28), pripadnik organizacije "Levijatan", koji je preksinoć napravio haos u Kumodraškoj ulici na Voždovcu kada se potukao sa drugim vozačem, pa pucao u vazduh, iza sebe ima debeo kriminalni dosije.

Andrejević je još jedan od priGodinu dana kasnije, Andrejević je ponovo uhapšen zbog razbojništva, teške krađe i neovlašćenog korišćenja tuđeg oružja. Krivična dela nastavio je da ređa i naredniih godina, pa u svom dosijeu ima i izazivanje opšte opasnosti, falsifikovanje isprava, nedozvoljena proizvodnja, držanje, nošenje i promet oružja i eksplozivnih materija.padnika "Levijatana" koji iza sebe ima dosije pun krivičnih dela, a za oružje, iz kog je pucao nasred ulice, nema dozvolu.

VIDEO Novi snimak: Ilatinali Levijatana mlate električara

HRONIKA | 20. Nov. 2020

VIDEO Glume policiju: Levijatan legitimiše i pretresa ljude

HRONIKA | 01. Nov. 2020 | 10

(VIDEO) Levijatan patrolira Beogradom i maltretira migrante

HRONIKA | 29. Okt. 2020 | 35

Miloš Andrejević prvi put je dospeo na radar beogradske policije još 2009. godine, kada je kao maloletnik, sa još dva saučesnika, uhapšen zbog sumnje da je počinio 11 razbojništava. Oni su tada uhapšeni zbog sumnje da su maskirani fatomkama, uz pretnju replikom pištolja, pljačkali prodavnice na teritoriji Čukarice, Savskog venca i Zvezdare.

Prošle godine je u Užicu uhapšen naoružan zbog izazivanja opšte opasnosti i za to mu preti zatvorska kazna od dve do 10 godina robije.

Ovaj opasni pripadnik organizacije "Levijatan" preksinoć se, nakon sukoba u saobraću, nasred ulice potukao sa drugim vozačem, a potom je izvadio pištolj i ispalio nekoliko hitaca u vazduh. Nakon toga oba vozača su brzo pobegla sa lica mesta, a preplašeni očevici pozvali su policiju. Policija je ubrzo u Železniku locirala Andrejevićev "porše", a potom ga uhapsila.

Organizacija "Levijatan", koju predvodi Pavle Bihali i čiji se članovi predstavljaju kao zaštitnici životinja, u javnosti je poznatija kao grupa opasnih muškaraca koji vole da "uzimaju pravdu u svoje ruke". Pripadnici "Levijatana" poznati su po tome što svojim metama prvo prete, što preko društvenih mreža, što uživo, ali i po napadima na one koji se usude da o njima kažu nešto loše.

Karijera "Levijatana" počela je još 2015. godine, kada su oformili pokret koji je navodno trebalo da se bavi spasavanjem ugroženih životinja. Predstavili su se kao žestoki momci koji se na dosta radikalan način obračunava sa svakim ko loše postupa prema nemocnim životinjama. Oformili su Fejsbuk grupu i zbog svoje agresivne retorike privukli veliki broj korisnika društvenih mreža.

Napisao Bihaliju "dudl": Zašto je Levijatan prebio žrtvu

HRONIKA | 16. Okt. 2020

Junačine iz Levijatana: Kako je njih šest tuklo jednog

HRONIKA | 15. Okt. 2020

Poslednji takav slučaj dogodio se u oktobru ove godine kada su pripadnici grupe napravili podmuklu sačekušu za Beograđanina B.M. i to jer je na Fejsbuku za vođu ove organizacije, Pavla Bihalija, napisao da je "dudl?c". Kako je nakon svega za "Blic" ispričao napadnuti mladić, nepoznata osoba ga je pozvala na mobilni telefon i zakazala mu za naredni dan susret zbog eletričarskog posla, kojim se ovaj mladić inače bavi. Kada se pojavio na ugovorenom mestu, mladić ga je odveo do ćoška zgrade, gde ga je čekalo desetak muškaraca obučenih u crno i sa maskama na licu, i napalo ga.

Kako je ispričao B. M. mladići su ga šamarali i gurali i terali ga da ga snime kako se javno izvinjava Bihaliju i kako priznaje da je "on dudl?c". Mladić na to nije pristajao, već je u jednom trenutku uspeo da im umakne, dok su mu dobacivali da će ga "odrobijati".

Nekoliko nedelja nakon incidenta objavljen je i snimak ovog napada na B.M. Ovo je samo poslednji u nizu incidentana i nasilnih ispada pripadnika organizacije "Levijatan".

***

Pratite nas i na društvenim mrežama:

Facebook

Twitter

Instagram

Tagovi

LEVIJATAN | MILOŠ ANDREJEVIĆ | VOŽDOVAC

Vaš komentar

Ime

Kad su Minju doneli u Tiršovu, lekar se uhvatio za glavu
10:09

Drugovi crvenim balonima ispratili devojčicu Minju
01. Dec. 2020

Srbijom hara teška prevara sa prodajom polovnih automobila
13:13

Web preporuke

Bivši predsednik Francuske preminuo od posledica koronavirusa

Poslanica SNS koja napada medije radi kod Vučevićevog oca

Novi Apple i Samsung gedžeti – spas za sve zaboravne ljude

Medicinski radnici došli za posao, a dobili kantu za smeće

Vile detalja o tome kako bi Windows 10 ukoro mogao da pokrece...

USKORO NOVITETI: Spotify testira "story" verziju (FOTO)

Čečević: Korisnici SBB-a na udaru konkurencije, nude se otkupi ugovora

Istraga u Johanesburgu zbog "neobičnog" dobitne kombinacije na lotou

Odakle dolaze emisije gasova sa efektom staklene bašte

Preporučuje ContentExchange

Najnovije vesti

Vetrovi nas lome: Olujna prognoza za Srbiju iz dana u dan

LIFESTYLE | pre par minuta

Stefanović obećava veće plate za niže činove Vojske Srbije

POLITIKA | pre par minuta

Tomas: Filipovski je odbijan, ne dozvoljava mi da se šalim

RIŠARKA | pre par minuta

Dritan zaratio s Milom u Skupštini: Kako vas nije sramota?

SVET | pre par minuta

Najčitanije vesti

Kad su Minju doneli u Tiršovu, lekar se uhvatio za glavu

HRONIKA | 10:09

Sahranu da ne ispolitišu: Mišina udovica očajna zbog "Čorbe"

SHOWBIZ | 17:09 | 20

Bjelo, napusti Srbiju: SNS je konačno probio dno u Skupštini

DRUŠTVO | 06:07 | 28

Nepokretna baka (86) nestala na infektivnoj, porodica očajna

DRUŠTVO | 01. Dec. 2020 | 16

Klik do posla

Medicinske sestre/tehničari

DOM JAKOVLJEVIĆ | Beograd

Vaspitač za rad u predškolskoj...

PRIVATNA PREDŠKOLSKA USTANOVA DECCO KLUČ | Beograd

Skeniranje dokumentacije

OMLADINSKA ZADRUGA BULEVAR | Beograd

Vozači B kategorije

OMLADINSKA ZADRUGA DANVIZARD | Beograd

Prodavac u prehrambenom...

OMLADINSKA ZADRUGA MJOB | Vršac gradova

Prodavac u radnji proteinske

OMLADINSKA ZADRUGA MJOB | Subotica

Lako do posla

Specijalista za sertifikaciju/...

BELTORG D.O.O. | Beograd

Administrator za obračun...

FRIKOM D.O.O. | Beograd

Stewardess (flight attendantsj) m/f

PARTNERSKORNA | Inostranstvo

Operater/ka u kladionici i autom...

BALKAN BET | Beograd

Magacioner u kurirskoj službi u...

D EXPRESS D.O.O. | Beograd

Direktor marketa

BELTORG D.O.O. | Kruševac, Požarevac, Subotica

Najviše komentara

Poslanica SNS crta metu novinarima N1 i Nove

POLITIKA | 08:39 | 43

Marinika Stefanoviću: RTS je saučesnik u uništavanju Srbije

POLITIKA | 01. Dec. 2020 | 42

Nove mere Kriznog štaba: Šta se sve zaključava za vikend

DRUŠTVO | 01. Dec. 2020 | 42

Dveri članovima SNS: Da li ste se bojili za Čomić i Vesića

POLITIKA | 02. Dec. 2020 | 41

Najnovije vesti - Hronika

Pandemija povećala broj slučajeva nasilja u porodici

HRONIKA | pre par minuta

Valjevac uhapšen zbog dilovanja marihune

HRONIKA | pre 29 min

Temerin: Teretnjak udario u ženu na biciklu, umrla na mestu

HRONIKA | pre 48 min

Masovna tuča u Podujevu: Sevali noževi, bokseri i šipke

HRONIKA | pre 54 min

Video dana

O jednoj Srpkinji na Kosovu brine Albanac iz susednog sela

09:48

Karikatura

Crta Dušan Petričić: Slava u doba korone

Autor: Dusan Petricic | 27. Nov. 2020 | 13

IZJAVA DANA:

"Sve mere treba ukinuti", Dragan Šormaz

Copyright 2020